LA PRENSA

Año XLVII. — Núm. 16.869 — BUENOS AIRES, MIERCOLES 22 DE MARZO DE 1916 — Dirección y Administración: Avenida de Mayo 567 y 575

EDICION DE 22 PAGINAS

DIARIO DE LA MAÑANA

(Fundado el 18 de octubre de 1869)

PRECIO DE EJEMPLARES:

De la edición del día..... 0.07 centavos
Atrasado (dentro los 30 días) 0.10 "
De fechas anteriores..... 0.20 "

TARIFA DE SUSCRIPCION

	Capital	Interior	Exterior
	$ m|n.	$ m|n.	$ oro
Un mes	1.70	—	—
Tres meses . . .	5.00	—	6.00
Seis meses . . .	10.00	12.00	12.00
Un año	20.00	24.00	24.00

SUCURSALES DE "LA PRENSA"

EN LA CAPITAL FEDERAL:

OESTE

Rivadavia 5261.—U. T. 1815, Flores

Abierta desde las 7 a. m. hasta las 10 p. m. Comprende los barrios de Caballito y Flores.

SUR

Almte. Brown 836.—Boca, U. T. 411, B. Orden

Abierta desde las 7 a. m. hasta las 10 p. m. Comprende los barrios de Boca y Barracas.

En estas sucursales se reciben avisos para todas las secciones del diario, en igual forma y condiciones que las establecidas en la casa central. Se hace también la venta de diarios a los revendedores locales, sin recargo en el precio, y se admiten suscripciones para servirlas con repartidores propios a 1.70 mensual o $ 5, trimestral.

EN EL INTERIOR:

EN LA PLATA—

Calle 6 núm. 926, primer piso, frente a la plaza Primera Junta.—Director: Manuel M. Elizabe.

EN SANTA FE—

Calle San Martín 344, para avisos, suscripciones e informes en general.

EN ROSARIO—

Para avisos y suscripciones, dirigirse a la empresa Morello, Linares y Cía., calle Córdoba 1040.

EN PARANA—

Calle 25 de Mayo 55, para avisos y suscripciones, proporcionando toda clase de informes. A cargo de los señores José María Sola (hijo) y A. Varela.

EN EL EXTERIOR:

EN PARIS—

4 Boulevard de la Madeleine. Director: señor Francisco C. Cazaux.

Salones de lectura con todos los periódicos de la América latina. Sala de reuniones para los residentes sudamericanos en Paris.

Exposición gratuita de productos argentinos.

Boletín telegráfico de acontecimientos notables ocurridos en Sud América.

"Poste restante" gratuito para la correspondencia dirigida a los residentes sudamericanos en Paris.

En estas oficinas se proporciona gratuitamente al público todo género de informaciones sobre las repúblicas del Centro y Sud América: producción, industria, clima, población, propiedades del suelo, etc., etc.

El público encontrará, también, gratuitamente, en los salones anexos de las oficinas de LA PRENSA: periódicos, documentos ilustrativos, muestras de productos y libros referentes a la América del Sur y del Centro.

EN LONDRES—

Para anuncios o informes, dirigirse al señor Harold Nefil, 32 Eldon Road, Hemsington, W.

EN MADRID—

Dirigirse al señor Mariano Martín Fernández, Imperial 1.

EN BERLIN—

Para informes, dirigirse al señor Ludwing Asch Fasanen Strasse 31. Para avisos a Rudolf Mosse, 8. W., 19, Jerusalemer str. 46.

EN GENOVA—

Mario Fantozzi, Piazza De Ferrari 36.

EN NUEVA YORK—

Para noticias e informes, dirigirse a la oficina de LA PRENSA, en "The New York Herald". Herald Square Broadway.

Para avisos a nuestros agentes:

Horatio Camps, 63 Cortland Street; J. Walter Thompson, 44 East 23 Street; T. B. Browne 7 East 42 Street.

DIVERSIONES PUBLICAS

TEATROS

ODEON.—Concesionarios: F. Da Rosa y W. Mocchi.—Temporada lírica.—1916.—Empresa Da Rosa-Mocchi y Cía.—Gran compañía lírica, con el concurso de los distinguidos compositores maestros: Camilo Saint Saëns, Andrés Messager, Gustavo Charpentier, Enrique Granados, Javier Leroux, Pascual De Rogatis, Director: Comm. Gino Marinuzzi. Regisseur Cav. Vittorio Rosati. Maestro artístico: Espinosa. Maestri, Barricelli, Adelina Agostinelli, Mercedes Capsir, Valdín Pardo, Juliette Store, Rosa Raisa; mezzo soprano: Conchita Supervía, Jacqueline Royer, Elvira Casazza, Emma Baranzini, Inés Cananzi; tenores: Giovani Martinelli, Eduardo Gil, Giovanni, León Laffite, Tito Schipa, Aureliano Pertile; bartonos: Titta Ruffo, Giuseppe Danise, Amadeo Bonazoni, Armando Crabbé; bajos: M. Journet, Gaudio Mansueto, Masini Pierelli.

Novedades: Goyescas, de Granados; Beatrice, de Messager; Prince Igor, de Borodine; Cadeau de Noel, de Leroux; La Battaglia de Legnano, de Verdi; Huemac, de Rogatis; Sansón y Dalila, de S. Saens; Louise, de Charpentier; Beatitudes, (oratorio) de Franck.

Queda abierto el abono a 50 funciones, dividido en dos turnos, de 25 cada uno, y 5 conciertos sinfónicos, a los siguientes precios: Palcos bajos y balcón con 4 entradas, $ 4.700; palcos altos con 4 entradas, pesos 3.295; id cazuela, $ 1.850; id galería, 630 pesos; id baignoires, $ 1.900; tertulia de platea, $ 440; cazuela 1a. fila, $ 210; otras filas, $ 165; tertulia alta, 1a. fila, $ 135; otras filas, $ 95; galería alta, 55 pesos.

Nota—Los señores abonados a la anterior temporada tienen derecho a sus localidades hasta el 26 del corriente mes. Plazo improrrogable.

ODEON—Gran temporada de 1916—Compañía dramática de María Guerrero y Fernando Díaz de Mendoza, y compañía francesa de Lucien Guitry.—En la fecha, queda abierto el abono en la secretaría del teatro en la forma siguiente:

Abono a 42 funciones de moda.—Palcos bajos y balcón, sin entrada, $ 2.775; palcos altos sin entrada, $ 900; tertulia de platea, con entrada $ 430; tertulia alta, 1a. fila, con entrada, 215 pesos. Abono a 14 matinées en domingos y días festivos: palcos bajos y balcón, sin entrada, $ 340; Palcos altos sin entrada, $ 160; tertulia de platea, con entrada, $ 70; tertulia alta, 1a. fila, $ 65.

OPERA — Tournée Tórtola Valencia—Estreno el 8 de abril.

COLISEO—Tournée de despedida de Pastora Imperio y compañía de operetas, zarzuelas y comedias. Primer actor Elías Hurtado.—Miércoles 22 a las 8.45 p. m.—Las cadetes de la reina, La verbena de la paloma o El boticario y las chulapas y celosías reprimidas. Exito de Pastora Imperio y Víctor Rojas.

SAN MARTIN — Gran compañía argentina de ópera italiana. Maestros directores y concertadores, Cav. Armando Galleani y don Francisco Mundo. Director artístico, Cav. Uff. Pietro Canuri.—Miércoles 22,—Abonadones familiares a las 8 p. m.—Estreno del novel tenor argentino Pedro Elamos.—Se pondrá en escena el primer acto de la ópera: El barbiere di Siviglia.—Noche a las 9: La Favorita.

POLITEAMA ARGENTINO — Compañía lírica italiana. Maestro concertador y director de orquesta, Cav. Antonio Marranzi.—Sábado 25 de marzo, estreno de la compañía con la ópera: Aida.—Plateas $ 3.

COMEDIA — Compañía de zarzuela española, dirigida por Miguel Lamas.—Miércoles 22, a las 8.45 p. m.: El pajé de las hadas y bailes por La Malagueñita.—Noche, a las 8.45: La corte de Faraón, La casa de Quirós, El mapa de Europa y bailes por La Malagueñita.

MARCONI—Compañía española de operetas y zarzuelas, Alda Arce.—Miércoles 22—La viuda alegre.

APOLO—Empresa, S. Giovanetti—Compañía argentina de comedias, bajo la dirección de Joaquín de Vedia. — Autoreat Casaux-Rosich.—Miércoles 22—Si ella quiere.... El distinguido ciudadano. Durante los intervalos concierto de violín por Aldo Tonini.

ARGENTINO — B. Mitre 1444.—Temporada 1916—Compañía argentina de comedias Pablo Podestá-Florencio Parravicini.—Primera actriz de carácter, Orfilia Rico. Dirección artística a cargo de Julio Sánchez Gardel. Inauguración el martes 4 de abril.

NUEVO—Compañía nacional de comedias y zarzuelas, Enrique Arellano. Maestros directores y concertadores Arturo De Bassi y Antonio Posadi.—Viernes 24 de marzo, estreno de la compañía.—Plateas $ 2.

A VENIDA — Empresa, Higinio Olarra.—Compañía española de opereta y zarzuela bajo la dirección de Luis Navarro Bola.—Miércoles 22.—El anillo de hierro.

BUENOS AIRES — Compañía Angelina Pagano.—Inauguración el 25 de marzo.—Entrenos: María Blanco. El vuelo nupcial.

NACIONAL — Corrientes 960.—Primera compañía nacional de sainetes, zarzuelas y revistas Vitone-Pomar.—Miércoles 22, —En la posta, Buenos Aires (q. e. p. d.). Estreno: La herencia de Diógenes, La quinta de los Reyes.

BATTAGLIA (Nacional Norte)—Compañía israelita de operetas, dramas y comedias. Blum y Gutentag.—Miércoles 22, —Loca de amor.

MODERNO—Rivadavia y Paraná.—Próximamente inauguración de la temporada. —Estreno de la compañía cómica, dramática española, Otoliño Chico, Primer actor y director, Norberto Chico de la Peña.

DIVERSIONES PUBLICAS

VARIEDADES Y CIRCOS

CASINO.—Miércoles 22.—Gran suceso del caballero Felip, célebre ventrílocuo, ilusionista y musical, y toda la compañía.

MAYO—Compañía de varietés.—Miércoles 22—Variado y selecto programa.

ROYAL THEATRE — Compañía nacional de revistas y operetas.—Miércoles 22.—Lo cagodivo positivo, Al ramo de asalma, Las costumbres de Nerón.

VARIEDADES—(Plaza Constitución). — Compañía criolla de atracciones y variedades Reynaldi-Rebecito—Miércoles 22.—Colosal suceso de Las estatuas de mármol, por los hermanos Quoirolo. En segunda parte: Santos Vega.

PABELLON DE NOVEDADES—Corrientes esquina Bermejo.—Compañía ecuestre, acrobática y de dramas criollos, Dirigida por José J. Podestá.—Miércoles 22.—Atrayente programa. En segunda parte: Juan Moreira.

CIRCO ANSELMI—Cabildo 2500, esquina Moures (Belgrano). — Gran compañía ecuestre, acrobática y de obras nacionales. Anselmi-Errasmouspe. — Miércoles 22.—Chilenita, Nobleza militar.

PARQUE JAPONES—Callao y Paseo de Julio.—Todos los días de 2 de la tarde a las 12.30 de la noche, Teatro Romano. Atracciones mecánicas de gran efecto. Bandas de música, etc. Domingos fuegos artificiales diurnos con premios para los niños.

FRONTON BUENOS AIRES, Córdoba 1550. —Jueves 23 a las 8.15 p. m.—Dos partidos de pelota a cesta: 1o. a 30 tantos a combinarse; 2o. a 45 tantos entre los hermanos Erdozain, a sacar del cuadro 11 y 12, y dan 5 tantos de ventaja, contra Ciarlillo, Martín y Ermúa, a sacar del cuadro 9 y 12; 3o. partido del match desafío.

CINEMATOGRAFOS

PALACE THEATRE — Corrientes 757.—Miércoles 22—Las aventuras de Paulina, 3a. y 4a. series; Las navidades de mamá.

PETIT PALACE—Libertad 970.—Miércoles 22—Las aventuras de Paulina, 3a., y 4a. series; Las navidades de mamá.

CINE OPERA—Corrientes 848—Todos los días función de tarde y noche, con programa variado.

ELECTRIC PALACE — Lavalle 828. — Miércoles 22—El dossier núm. 7.

SPLENDID THEATRE—Santa Fe 1848.—Miércoles 22—Tarde y noche: El oro de la traición.

SELECT AMERICAN BIOGRAPH—Sutpacha 482.—Miércoles 22—El enmascarado de Arizona.

ESMERALDA—Esmeralda 443—Lujoso cine con atracciones. Tarde y noche, gran éxito de Moisseo, Ana Kremser y Rosita Fernández.

THE AMERICAN PALACE — Córdoba y Callao—Miércoles 22—El verdadero deber. Napoleón, De América a Europa en dirigible.

CRYSTAL PALACE — Corrientes 1550.—Miércoles 23—El doctor Voluntas.

EMPIRE THEATRE—Miércoles 22—Tarde: Doble identificación—Noche: Bajo el sol de la Pampa.

GRAN BIOGRAFO LAVALLE—Miércoles 22—Estreno: La hija del millonario.

BIJOU SALON—Fuegredón 965.—Miércoles 22—Aquella que debía morir, Dos tipos ligeros, Su señoría.

SMART PALACE—Corrientes 1283.—Miércoles 22—La caja negra, series 11, 12, 13, 14 15; La conquista de los diamantes.

AVISOS PARA SEÑORAS Y SEÑORITAS

A 5 $ ESPLENDIDAS TOCAS, CANOtiers y ninich, Ombú 255. v23

AVISO IMPORTANTE, SOMBREROS modelos desde 10 $. Callao 737. v25

A FORRAR BOTONES TODAS CLASES, bolita, bombé, dobles, Pellegrini 673. v8abr.

A FORRAR BOTONES, BOLITA Y demás clases, valvillas, plegados en el acto. Calle 561. v28mzo

A 1 $ CORTAN MOLDES A MEDIDA. Academia Freixanet, atiende pedidos por carta. E. Ríos 452. v25

A PROVECHEN, PIELES SE tiñen, LUSTran y curten, quedando nuevas, precios baratísimos, Salaich, Corrientes 1222.

A LAS señoras REGALAMOS MUESTRA Grippitine, vengan buscarlo, lava todo, economiza jabón, Rivera 300, México 1356, Brandsen 2001. v23

A RETRATARSE A CARLOS PELLEgrini 382, Regalamos peinado y un retrato grande, con marco en docena de retratos. Postales finas 4 pesos docena. v21

A LA MAISON PAQUIN DE PARIS, Av. Alvear 1024, avisa a su distinguida clientela que del 20 al 30 de marzo saldá ventajosamente su colección. v25

ATENCION señoras, A $ 1.50 CONFECciono cualquier forma de sombreros a $ 1.50 Los reformo a la última moda; especialidad en luto; Sáenz Peña 785. v23

A LA CASA DE PLUMAS, LIBERTAD 140, Matá y Cía., fabricantes de artículos de pluma para la moda; boas, etc. Con plumas usadas hacemos boas y modelos nuevos. Rizar, teñir. Precios de fábrica.

A LAS NOVIAS Y niñas, RETRATOS elegantes al platino a precios baratísimos, con peinado gratis; novedad en postales; retratos al lápiz, etc., fotografía E. Falasco; Santa Fe 2723. Abierto los domingos. v25

BORDADOS, GRAN NOVEDAD SOBRE vestidos y ropa blanca; Corrientes 938.

BELLEZA FEMENINA, baños FACIALES, vibración eléctrica y masajes médico, manicura y pedicura, profesora, Williams, Uruguay 14. v13

CANAS! EL RADIAL INOFENSIVO instantánea tiñe bien $ 3, B. Mitre 1573.

CANAS! EXIJA MARCA "GALERA" único legítimo, $ 3; C. Pellegrini 144 y 496.

COSTURERA MODISTA, CORTA BIEN, se ofrece por día o por mes, C. D.: Suipacha 845, dep. 15. v23

CERA PLANOHA PARA LAS FAMILIAS y planchadoras. Pedir panes de 20 y 60 centavos. v26

EN LA SUCURSAL SUR DE "LA PRENSA", calle Almirante Brown 836 (Boca), se reciben avisos para publicar en este diario, en iguales condiciones de tarifa que en la casa central. perm.

FIGURINES: ENVIANDO CINCUENTA centavos en estampillas, la librería Mac Lean, calle San Martín 191, Buenos Aires, le remitirá como muestra un hermoso libro de últimas modas, con modelos cortados y explicados en español, inglés y francés.

LUTOS—PRECIOS MODICOS, ESTA CAsa se encarga de enviar al domicilio de las familias que lo soliciten todo lo necesario para luto. Capas, tapados, vestidos, sombreros, velos, etc., A. Crespón, C. Pellegrini 520, U. T. 57, Libertad. v23

MANICURA, DA LECCIONES DE 2 a 3 p. m., Independencia 931. v28

MODISTA EN VESTIDOS SE OFRECE para casa familia, Maza 1271. v27

MODISTA SE OFRECE, PARA familia distinguida, $ 3.50 día, Tacuarí 1572.

MODISTA ESPECIALISIMA, CASA FAmilia, se ofrece, San Carlos 3333. v24

MODISTA SE OFRECE PARA CASA DE familia, trabaja por figurín, Parana 962. v22

MODISTA SE OFRECE CASA DE FAMIlia trabaja fantasía y sastre; 5 $ por día, Libertad 970.

MODISTA COMPETENTE, HACE Y reforma vestidos, tapados y sombreros; Independencia 612.

MODISTA TALLEUR Y FANTASIA, SE ofrece por día para casa de familia, dirigirse a Cochabamba 2009. v24

MODISTA FRANCESA, HACE Y ARREglo vestidos con perfección, casa familia; Yatay 375.

MANICURA, MASAJES Y baños FACIALes enseña en un mes, Academia N. Americana, Suipacha 424. v25

MODISTA COMPETENTE SE OFRECE, por día, para casa de familia, L. F., Andrés Arguibel 1643. v23

MASAJISTA, MASAJES FACIALES Y eléctricos, especialista en la conservación del cutis, Salta 147. v23

MODISTA MUY COMPETENTE ESTILO sastre y fantasía, garante su trabajo, se ofrece para casa particular o en su casa, Venezuela 1572. v23

MODAS, SOMBREROS, LUTOS; PAsan a ver los nuevos modelos: sombreros 6.50, formas 3.50, lutos finos $ 8.50. Se hacen arreglos y reformas; Cangallo 867. v25

PEINADORA, ONDULACION MARCEL, va a domicilio, Río Bamba 673. v21

PEINADORA POSTICERA SE OFRECE a domicilio, casa familia, Humboldt 2462. v24

PIELES, REFORMAN, ARREGLAN mitad precio; B. Mitre 3845, U. T. 2485, Mitre. v22

POSTIZOS BARATISIMOS, CASA MAGAriola, la más acreditada, trayendo el cabello se hacen postizos, hechura 3 $, Suipacha 524. v23

PICHINCHERAS! APROVECHEN! FORmas terciopelo, 0.50, fantasías 0.20, flores 0.10, cajas sombreros 0.50, solamente de 10 a 12 y de 2 a 5, Cerrito 549, lechería.

SE OFRECE MODISTA COMPETENTE para casa particular, San Juan 3174.

Señoritas EN 2 MESES SE enseña oficio modista de vestidos y sombreros, Gurnes 4231. v27

Señorita INSTRUIDA, ENTIENDE DE cocina, se ofrece para casa de familia, Guillermo Udaondo 3855, Lanús. v23

SEÑORA JOVEN EDUCADA SE OFRECE para acompañar señora o señorita y atender belleza, tiene diploma; dirigirse a este diario M. L. v23

SALAICH, ACUERDESE señora DE este nombre; única casa para lustre, tinte y limpieza de pieles, Corrientes 1232.

AVISOS PARA SEÑORAS Y SEÑORITAS

SE OFRECE COSTURERA, MODISTA, corta por figurín, E. Unidos 482.

SE VENDEN DOS TRAJES señora, DE carga y de tul, a causa de luto, talle 50; Maipú 960, modista.

SE CURTEN, tiñen Y ARREGLAN TOdas clase de pieles, especialidad en tapados; Santa Fe 1447 y Río Janeiro núm. 1892. v22

Señorita DISTINGUIDA, DE EDUCAción, somerada, instruida, sabe labores, dispone unas horas por día, para acompañar señora o señorita, a Z. C. 22, poste restante en este diario. v24

VAINILLAS, PESTONES, PLEGADOS Y bordados a máquina, al momento, San Carlos 3526. v22

ZURCIDORA Y TEJEDORA DIPLOMAda en toda clase de ropa, Maipú 748. v12a.

ZURCIDOS INVISIBLES EN ROTOS Y apolillados, garantidos, zurcidora premiada, Ponce 315. v21

ZURCIDORA TEJEDORA LA 1a. QUE ha hecho los zurcidos invisibles; Cerrito 1070. v26

OFICIOS Y EMPRESAS UTILES PARA LAS FAMILIAS

AFINO, COMP. PIANOS; CONSTR. Ratti, U. T. 121, Belg., Virreyes 2346. v19a

Abañilería EN GENERAL, TRABAJOS y refacciones barato, Pérez, Pozos 714. v23

AFINANSE Y COMPONENSE PIANOS, Corrientes 2133, Coop. Telef. 348, Central. v23

Albañil SE OFRECE, VA A CUALQUIER parte, trabaja por lo que den, necesidad en familia, Jujuy 2082, Negri. v22

AL COLCHONERO Y TAPICERO DE las familias, lustre de muebles y pisos, cornisones, U. T. 870 Paler. o Canning 2044.

Albañil COMPETENTE EN TODO TRAbajo y refacciones, Juan Galli, Piedras 567. v23

ADORNOS PARA ENLACES, EMP. LUcardo; Charcas 1020, U. T. 5120, Juncal. v26

ADORNOS PARA FIESTAS, casamientos, limpiadora de alfombra y guardarropa de muebles, toldo, banderas, S. Carlevaro y Cía., Perú 364, U. T. 427, Avenida; Cooperativa 3859, Central. v15a.

ADORNOS PARA FIESTAS Y CASAmientos, pida precio, Victoria 2347, A. Corteso. v22

Albañilería, BLANQUEO, PINTURA, empapelado a mitad precio, J. Lagos, Belgrano 1709. v18

ALBANILERIA, VENDRIA, Y REPARAciones en general, F. Vallabrija, San Juan 1070. v22

ALEMPLAR TRAJES 3 $, teñir DESDE 5, arreglo y reforma trajes, tintorería Madrid, Montevideo 891, U. T. 5080, Juncal. v26

ADORNO CASAS Y PATIOS PARA BAIles, fiestas, casamientos, buenos materiales, precios módicos, Empresa Boitano, Rivadavia 1915. v23

ADORNO CASAS Y PATIOS PARA BAIles, fiestas, casamientos, etc., con muy buen material y precios módicos, Empresa Gluria, Rivadavia 1954, U. T. 2111, Libertad.

COMPONGO Y LUSTRO MUEBLES Y pianos; C. A. Caracas 603, Flores. v26

CLOACAS DOMICILIARIAS CONSTRUImos a precios sin competencia, Soc. Internacional Construcciones; Lavalle 1585 v28

CONSTRUCCIONES Y REFACCIONES trace la Soc. The Fénix, Santa Fe 4371, U. T. 2093, Palermo, (Sec. Construcciones), de 10 a 12.

CARPINTERIA, albañilería, PINTURA, empapelados, electricidad, aguas corrientes, gas, pidan presupuestos, para ciudad y campaña, a E. Martínez, Moreno 910. v26

DORO Y PINTO MUEBLES AL LAQUE; Belgrano 1827. v24

EX OFICIAL DE LA CASA DE Thompson, lustra muebles, pianos, a domicilio; Entre Ríos 238, U. T. 3044. Lib. v22

ENCERO 2 $ PIEZA, 2 MANOS CERA, no marca las pisadas, limpio casas Cerrito 152, U. T. 4614, Libertd.

ENCERADOS EN BELGRANO, CABIlde 3477 U. T. 1529 Belgrano a 2 $ dos manos cera limpio casas, parquets.

ENCERO 2 $ PIEZA, 2 MANOS CERA, trabajos garantidos, limpio casas, Montevideo 823, U. T. 3565, Juncal.

ENCERO PISOS 1.50, 3 MANOS CERA, trabajo garantido, Independencia 658, U. T. 3588, Avenida, Céferino Pérez.

ENCERO PISOS, LIMPIO CASAS, TOMO abonados por mes, Sáenz Peña 350 U. T. 5885, Libertad.

ENCERO PISOS A 1.50 $ PIEZA, limpio suelo barato, casa sin cortinados, Maipú, Charcas 1760, U. T. 2045, Juncal. v22

ENCERO PISOS, 2 $, TRES MANOS CERa especial, no marca las pisadas; Abonos limpieza casas, Gallo 1317, U. T. 758, Juncal. v22

ENCERADO ESPECIAL DE PISOS, limpio casas; abonos precios baratísimos, J. Badía, Venezuela 1218, U. T. 5927, Libertad. v24

ENCERADO ESPECIAL DE PISOS, LIMpio casas, C. Cardona, Alsina 1678, U. T. 5492, Libertad, Cooperativa 895, Central. v25

ENCERO PISOS DESDE 1.50 CON 5 MAnos de cera no marca las pisadas, brillantes como espejos, trabajos garantidos, Perú 682, U. T. 2769, Avenida, Rey. v22

ENCERO Y LUSTRO PISOS, SACUDImos alfombras, limpieza de casas, abonos, Tomás Cardona; Belgrano 1768, U. T. 3476, Libertad. v26

ENCERO 2 $ PIEZA PARQUETS 2 MAnos cera, no marca pisadas, limpieza casas, trabajos garantidos, Tucumán 1679, U. T. 6770, Libertad. v23

EL VERDADERO EX OFICIAL CON certificados de casa Thompson, lustre, compongo muebles, especialidad en pianos, no confundir, Cangallo 1757, U. T. 6482, Libertad. v22

ENCERO Y LUSTRO PISOS Y PARquets a 3 $ por pieza, con 3 manos de cera especial, única que no marca las pisadas (a prueba), lustro muebles, limpieza de casas y alfombras, ex oficial de Maple, Santa Fe 2147, U. T. 4400, Juncal. v23

ENCERO Y LUSTRO PISOS Y PARquets a 2 $ por pieza, con dos manos de cera especial, única que no marca las pisadas. Limpieza de casas, lustre muebles y pianos, especialistas. Ex oficial de Thompson; Corrientes 2136, U. T. 1343, Libertad. v23

EX OFICIAL DE MAPLE DE PARIS, poseo nuevo invento para encerar pisos, parquets, 2 $ pieza, 3 manos de cera brillante, resistente al agua y no marca las pisadas (a prueba), limpio casas, como abonados baratísimo, lustro y compongo muebles, pianos a mitad de precio, Larrea 687, U. T. 1742, Mitre. v24

HAGO REPARACIONES EN SILLAS de vaqueta, vendo tinta para vaqueta y marroquí, Corrientes 2125. v27

LUSTRO — BARATISIMO A DOMICILIO muebles y cueros, dejo como nuevo, Bell, San Carlos 3420. v30

LUSTRO, COMPONGO Y CAMBIO MUEbles, fábrica y depósito, Venezuela 4147 J. Flores. v23

LIMPIO CASAS BARATISIMO, ENCERO pisos a 1 y 2 $ pieza, Rauch 1887, U. T. 1081 Libertad. v24

PINTO, RIGUADRO, EMPAPELO PIEzas, 5 $, albañilería, Vardiero, Maza 434. v24

PROPIETARIOS: SI QUERES construir chacras, con 30 o|o de beneficio, consultad a "Constructor", Bacacay 2737. v22

PINTO FRENTES Y PATIOS A 5 $, PIEzas a 3, puertas a 1, empapelo a 6, Lavalle 2616.

PINTOR, EMPAPELADOR, BLANQUEAdor, refacciones; Piedras 921, U. T. 1416, B. Orden. v24

PINTO, DECORO, EMPAPELO Y REfacciones, barato, Uruguay 367, U. T. 638 Libertad. v23

PINTOR SE OFRECE PARA TODO TRAbajo perteneciente al ramo, precios reducidos, dirigirse a A. F. F., Garzón 1569.

Señor: SOMBREROS DE MEDIDA Y composturas de toda clase, Alberti 315. v23

TAPICERO BARATISIMO EN MUEbles finos y cortinados, Leopoldo, San Carlos 3420. v30

TAPICERO, ALFOMBRERO, TOLDERO, trabajo barato, Victoria 2147, A. Cortese. v22

TAPICERO ESPECIALISTA TRABAJA más barato que todos, Independencia 2340, Cesare. v23

TAPICERO ECONOMICO, COMPETENte muebles, decoraciones, ex oficial de Thompson, Agustín Renes, Uruguay 336, U. T. 5308 Juncal. v28

VENTA de CASAS, TERRENOS y CAMPOS

ALTOS Y BAJOS, 23.500 $, MUCHOS plazos, Avenida Forest 500.

A 9.000, 11.500, 12.000 $, CASAS CON cédulas vende Luna; San Martín No. 142.

A 30 MINUTOS DEL RETIRO, VENDO confortable casa-quinta cerca estación; precio de ocasión, dueño Cabildo 3010.

AV. INDEPENDENCIA Y RIOJA, moderna, tres pisos, renta $ 500, costó $ 105.000 se vende hoy en $ 55.000, Eliade, San Martín 92. v22

AVENIDA REPUBLIQUETAS 2775, Belgrano, vendo baratísimo y con facilidades el mejor chalecito del barrio, tranvías al frente y a 3 cuadras de Cabildo, terreno 30x50, lindo jardín, garage, etc. También permuto por casa renta o crédito hipotecario.

A LMAGRO: FRINGLES Y RIVADAVIA, regalo casa moderna, entrada, sala, 3 piezas, cocina, sobre suelo. Precio 10.500 $, con 2.500 $ y 30 meses de 100 $ c|u.—R. Sandberg, Pergamino 53. v23

ALTOS Y PLANTA BAJA, CHACARITA, 2 frentes, 2 pisos, 2 entradas, 2 cocheras, 2 baños, 2 lavaderos, 2 terrazas, 2 jardines, 2 patios, 2 cocinas, 2 comedores, 2 salas, 2 dormitorios, 2 cuartos de criados, 2 cuartos de baño, 2 cuartos de lavar, 2 cuartos de planchar, 2 cuartos de costura, 2 cuartos de estudio, 2 cuartos de billar, 2 cuartos de fumar, 2 cuartos de música, 2 cuartos de juegos, 2 cuartos de gimnasia, 2 cuartos de esgrima, 2 cuartos de boxeo, 2 cuartos de armas, 2 cuartos de caballos, 2 cuartos de perros, 2 cuartos de gatos, 2 cuartos de pájaros, 2 cuartos de peces, 2 cuartos de flores, 2 cuartos de frutas, 2 cuartos de verduras, 2 cuartos de carnes, 2 cuartos de pescados, 2 cuartos de aves, 2 cuartos de huevos, 2 cuartos de quesos, 2 cuartos de manteca, 2 cuartos de leche, 2 cuartos de vinos, 2 cuartos de licores, 2 cuartos de cervezas, 2 cuartos de sidras, 2 cuartos de aguas minerales, 2 cuartos de aguas corrientes, 2 cuartos de gas, 2 cuartos de electricidad, 2 cuartos de calefacción, 2 cuartos de refrigeración, 2 cuartos de ventilación, 2 cuartos de luz, 2 cuartos de sombra, 2 cuartos de sol, 2 cuartos de lluvia, 2 cuartos de nieve, 2 cuartos de granizo, 2 cuartos de viento, 2 cuartos de tempestad, 2 cuartos de huracán, 2 cuartos de terremoto, 2 cuartos de volcán, 2 cuartos de erupción, 2 cuartos de lava, 2 cuartos de cenizas, 2 cuartos de humo, 2 cuartos de fuego, 2 cuartos de incendio, 2 cuartos de bomberos, 2 cuartos de policía, 2 cuartos de ladrones, 2 cuartos de asesinos, 2 cuartos de muertos, 2 cuartos de cementerio, 2 cuartos de resurrección, 2 cuartos de cielo, 2 cuartos de infierno, 2 cuartos de purgatorio, 2 cuartos de limbo, 2 cuartos de nada, 2 cuartos de todo, 2 cuartos de algo, 2 cuartos de alguien, 2 cuartos de nadie, 2 cuartos de todos, 2 cuartos de algunos, 2 cuartos de ninguno, 2 cuartos de uno, 2 cuartos de dos, 2 cuartos de tres, 2 cuartos de cuatro, 2 cuartos de cinco, 2 cuartos de seis, 2 cuartos de siete, 2 cuartos de ocho, 2 cuartos de nueve, 2 cuartos de diez, 2 cuartos de once, 2 cuartos de doce, 2 cuartos de trece, 2 cuartos de catorce, 2 cuartos de quince, 2 cuartos de dieciséis, 2 cuartos de diecisiete, 2 cuartos de dieciocho, 2 cuartos de diecinueve, 2 cuartos de veinte, 2 cuartos de veintiuno, 2 cuartos de veintidós, 2 cuartos de veintitrés, 2 cuartos de veinticuatro, 2 cuartos de veinticinco, 2 cuartos de veintiséis, 2 cuartos de veintisiete, 2 cuartos de veintiocho, 2 cuartos de veintinueve, 2 cuartos de treinta, 2 cuartos de treinta y uno, 2 cuartos de treinta y dos, 2 cuartos de treinta y tres, 2 cuartos de treinta y cuatro, 2 cuartos de treinta y cinco, 2 cuartos de treinta y seis, 2 cuartos de treinta y siete, 2 cuartos de treinta y ocho, 2 cuartos de treinta y nueve, 2 cuartos de cuarenta, 2 cuartos de cuarenta y uno, 2 cuartos de cuarenta y dos, 2 cuartos de cuarenta y tres, 2 cuartos de cuarenta y cuatro, 2 cuartos de cuarenta y cinco, 2 cuartos de cuarenta y seis, 2 cuartos de cuarenta y siete, 2 cuartos de cuarenta y ocho, 2 cuartos de cuarenta y nueve, 2 cuartos de cincuenta, 2 cuartos de cincuenta y uno, 2 cuartos de cincuenta y dos, 2 cuartos de cincuenta y tres, 2 cuartos de cincuenta y cuatro, 2 cuartos de cincuenta y cinco, 2 cuartos de cincuenta y seis, 2 cuartos de cincuenta y siete, 2 cuartos de cincuenta y ocho, 2 cuartos de cincuenta y nueve, 2 cuartos de sesenta, 2 cuartos de sesenta y uno, 2 cuartos de sesenta y dos, 2 cuartos de sesenta y tres, 2 cuartos de sesenta y cuatro, 2 cuartos de sesenta y cinco, 2 cuartos de sesenta y seis, 2 cuartos de sesenta y siete, 2 cuartos de sesenta y ocho, 2 cuartos de sesenta y nueve, 2 cuartos de setenta, 2 cuartos de setenta y uno, 2 cuartos de setenta y dos, 2 cuartos de setenta y tres, 2 cuartos de setenta y cuatro, 2 cuartos de setenta y cinco, 2 cuartos de setenta y seis, 2 cuartos de setenta y siete, 2 cuartos de setenta y ocho, 2 cuartos de setenta y nueve, 2 cuartos de ochenta, 2 cuartos de ochenta y uno, 2 cuartos de ochenta y dos, 2 cuartos de ochenta y tres, 2 cuartos de ochenta y cuatro, 2 cuartos de ochenta y cinco, 2 cuartos de ochenta y seis, 2 cuartos de ochenta y siete, 2 cuartos de ochenta y ocho, 2 cuartos de ochenta y nueve, 2 cuartos de noventa, 2 cuartos de noventa y uno, 2 cuartos de noventa y dos, 2 cuartos de noventa y tres, 2 cuartos de noventa y cuatro, 2 cuartos de noventa y cinco, 2 cuartos de noventa y seis, 2 cuartos de noventa y siete, 2 cuartos de noventa y ocho, 2 cuartos de noventa y nueve, 2 cuartos de cien, 2 cuartos de ciento uno, 2 cuartos de ciento dos, 2 cuartos de ciento tres, 2 cuartos de ciento cuatro, 2 cuartos de ciento cinco, 2 cuartos de ciento seis, 2 cuartos de ciento siete, 2 cuartos de ciento ocho, 2 cuartos de ciento nueve, 2 cuartos de ciento diez, 2 cuartos de ciento once, 2 cuartos de ciento doce, 2 cuartos de ciento trece, 2 cuartos de ciento catorce, 2 cuartos de ciento quince, 2 cuartos de ciento dieciséis, 2 cuartos de ciento diecisiete, 2 cuartos de ciento dieciocho, 2 cuartos de ciento diecinueve, 2 cuartos de ciento veinte, 2 cuartos de ciento veintiuno, 2 cuartos de ciento veintidós, 2 cuartos de ciento veintitrés, 2 cuartos de ciento veinticuatro, 2 cuartos de ciento veinticinco, 2 cuartos de ciento veintiséis, 2 cuartos de ciento veintisiete, 2 cuartos de ciento veintiocho, 2 cuartos de ciento veintinueve, 2 cuartos de ciento treinta, 2 cuartos de ciento treinta y uno, 2 cuartos de ciento treinta y dos, 2 cuartos de ciento treinta y tres, 2 cuartos de ciento treinta y cuatro, 2 cuartos de ciento treinta y cinco, 2 cuartos de ciento treinta y seis, 2 cuartos de ciento treinta y siete, 2 cuartos de ciento treinta y ocho, 2 cuartos de ciento treinta y nueve, 2 cuartos de ciento cuarenta, 2 cuartos de ciento cuarenta y uno, 2 cuartos de ciento cuarenta y dos, 2 cuartos de ciento cuarenta y tres, 2 cuartos de ciento cuarenta y cuatro, 2 cuartos de ciento cuarenta y cinco, 2 cuartos de ciento cuarenta y seis, 2 cuartos de ciento cuarenta y siete, 2 cuartos de ciento cuarenta y ocho, 2 cuartos de ciento cuarenta y nueve, 2 cuartos de ciento cincuenta, 2 cuartos de ciento cincuenta y uno, 2 cuartos de ciento cincuenta y dos, 2 cuartos de ciento cincuenta y tres, 2 cuartos de ciento cincuenta

COMPRA DE MUEBLES, ROPAS Y OBJETOS VARIOS

A RAMOLDI, COMPRO MOBLAJES, muebles sueltos, blancos y objetos. Sarmiento 1151. U. T. 1459 Libertad. v28

AL CONTADO COMPRO MUEBLES LLAME A Rodríguez Unidos 3467., U. T. 1459 Libertad. v28

AL VILLAR, F. TAMELO, PAGAN BIEN el contado. Muebles; Corrientes 735, U. T. 4362, Libertad. v26

A RAMONDA PIANOS COMPRO, ÁDELANTO dinero, U. T. 5887, Av., Venezuela 818. v28

A RAMBLE COMPRA MOBLAJES finos y antiguos, dinero, Cerrito 377, U. T. 3166, Libertad. v24

BARATERA EN BUEN ESTADO SE COMPRA; entregar con precio, Uruguay 849.

COMPRO MOBLAJES, ALVAREZ, COrrientes 581, U. T. 186 (Avenida).

COMPRO ROPA HOMBRE, MAQ. FOTOgráficas, monturas, 25 de Mayo 352, U. 3648 Av. v26

DOMICILIO COMPRO MUEBLES, ROpas usadas, objetos, buen precio; Ayacucho 749, José. v28

MOBLAJE COMPLETO COMPRO, pago al contado; por carta Manuel; calle Beauchef 870. v23

PIANOS COMPRO EN CUALQUIER ESTado, U. T. 3580 B, Orden, Palermo, Matheu 1670.

PIANOS EN CUALQUIER ESTADO, SE compran; adelanto dinero, Cangallo 1834.

VENTA de MUEBLES y OBJETOS VARIOS

A LEINA 1040, M. FONTEROSA, MUEbles y tapicería. Facilidades de pago. v24

A UBLE 1916, VIENDO 3 JUEGOS Luis XIV, espejos, cuadros y otros muebles de ocasión.

A CUARTA PARTE DE SU VALOR vende muebles La Guardadora, Cerrito 933; anticipa dinero. v4a.

A RIVADAVIA 2023, SE VENDE MUY barato, varios dormitorios macizos y comedores. v28

A CUDA HOY AL REMATE DE MUEbles a la casa Taurel, Sarmiento 1119, a las 8 de la tarde y 9 de la noche.

A COMPRAR DORMITORIOS Y COMEdores de 2 cuerpos y de una plaza, juegos de sala y vestíbulo a menos de la mitad de su valor: Maipú 280.

A MORENO 3158|60 ¡MUEBLES! FABRIcantes Bozzo y Dvetkin. Dormitorios 6 cuerpos y de una plaza, comedores, guarda ropas, escritorios en roble y caoba. v28

A CUALQUIER PRECIO HOY N DORmitorios, 18 comedores, escritorios, cajas hierro, arañas, sala, muebles en general Vernengo y Solá; Esmeral 55|69. v28

A RMENTO 975, ENCONTRARA COmedores, dormitorios, juegos sala, vestíbulo, bibliotecas, escritorios y otros muebles de utilidad.

A 10 MESES DE PLAZO, SIN INTERES, muy baratos, comedores y dormitorios, cedro y roble, aplicaciones bronce, desde 90 $ a 70 $ por mes. Departamento Comercial, Banco de Buenos Aires, Recoquista 530. v3ab.

A L PRIMERO QUE LLEGUE, REGALAmos el mejor mueble de nuestra casa, ya sea comedor, dormitorio, guardarropas, escritorio, caja de hierro, araña, sala, etc. No se duerma. El suburbano, estación Pereyra lo deja a $0 metros, casa Ríos, frente a LA PRENSA.

AL REMATE DE SCOTTI Y Cía., MAIpú 65. Hoy, venta particular, a mitad de precio, por orden de varios concursos, varios juegos de comedor, dormitorios de caoba y roble, sala, vestíbulo, escritorio, bibliotecas, arañas y brazos eléctricos, cajas de hierro, camas de bronce y de hierro, sillas, heladeras, ventiladores, muebles sueltos y usados, Maipú 65. v25

ATENCION ATENCION SIRLEN Hnos.—CORRIENTES 1272-82 "TOMEN NOTA"

MUEBLES A PRECIOS NUNCA VISTOS

Dormitorios de 7 pzas. macizos, . $ 52
Dormitorios 6 pzas. semiroble. . " 62
Dormitorios de 3 cuerpos, 10 pzas. " 125
Dormitorios de 3 cuerpos roble tdo. " 195
Comedores completos 9 pzas. desde " 75
Dumedores 2 cuerpos, 15 pzas. . " 145
Juego de sala dorado, 8 piezas. . . " 64
Camas de bronce. . . . . " 52
Camas de hierro. . . . . " 10

Pidan nuestro catálogo nuevo con los últimos modelos, precios rebajados, embalaje y trasporte gratis. NO OLVIDARSE, —SIRLEN Hnos., 1172 CORRIENTES 1180. v1ab

BILLARES DE OCASION, DE CARAMbola, completos, todas clases líquido. Cerrito 39. v24

BILLAR INGLES, LARGO 11 PIES, lucen 6 bolas de marfil para carambola, Pirámide y Pul; para verlo y probarlo. Cangallo 2146. v23

BIBLIOTECA DE TRES CUERPOS importada, roble macizo, 4 mts. 20 de frente, tallada a mano y desarma, se vende por la cuarta parte de su valor, Maipú 280.

BIBLIOTECAS Y ESCRITORIOS DE roble N. A. de cortina y ministro, varios tamaños, cajas de hierro y guardarropas, liquidamos a precios increíbles en Maipú 924.

BARATO y Cía. MUEBLES CORRIENTES 1140 Y 1142

Todos nuestros muebles son garantidos. Dormitorio completo combinación 54 $. Dormitorio macizo cróble, 7 piezas, $ 89 y $ 70. Tipo superior, $ 95. Tipo Mignon $ 100. Dormitorio nogal de Italia, $ 120, 135 y $ 165, en cedro, caoba reclame, $ 130 y gran lujo $ 200, 3 dormitorios roble 8 cuerpos, con bronces, $ 150, $ 280, $ 360 (pidan los 3 dibujos). Comedores compuestos de aparador, trinchante, mesa y seis sillas, macizo, color roble, tipo Mignon, $ 140, en nogal, $ 135 y 150, macizo $ 160 inglés; en cedro caoba reclame, $ 210 y roble macizo, 270; escritorio cedro 20 $; bibliotecas cedro 50 $; juegos de sala 70 $; camas de hierro 13 $; juegos de mimbre desde 25 $; colchones 10 $; colchas 10 $; sillas importadas $ 2.50; heladeras desde 28 pesos; alfombritas desde 4 $; cortinas finas $ 5 el par. Venta en condiciones liberales. Pidan "formularios". Gratis nuevo catálogo 1916, Corrientes 1148. v31

CAJAS DE HIERRO SE REMATAN 14, Avenida de Mayo 1036.

CONSULTORIO MEDICO, SUS MUEBLES véndense urgente, de ocasión; Callao 858. v27

COMEDORES ROBLE MACIZO CON bronce, esta noche se rematan 9 juegos, Av. de Mayo 1036.

COMEDOR DE 3 PIEZAS NOGAL, BIEler completo y ropero Luis XV de 3 cuerpos, vendo por separado, muy barato; Arenz 2881.

CONSERVE BIEN SUS ROPAS, LA POlilla no se alberga en nuestros guardarropas. Tenemos la mar en todos tamaños y estilos de desarme y de 1 2 y 3 cuerpos. Casa Ríos, frente a LA PRENSA.

CUANDO NOS VISITE, QUE ESTO SOLO le cuesta un cuarto de hora, examine bien nuestros muebles: abra las puertas de los roperos y guardarropas, los cajones y cortinas de comedores, levante las cajas de hierro, mírese en los espejos, y enclenda las arañas para convencerse de la solidez y elegancia de ellos. Casa Ríos, frente a LA PRENSA.

CUANDO RECIBA VISITA, DE MODda le vean la casa lujosamente amueblada, con un regio dormitorio, un soberbio comedor, una preciosa sala, una artística araña, una buena caja de hierro, un escritorio estilo inglés, una biblioteca tallada y cuanto mueble embellezca y adorne; todo esto se lo venderemos económicamente y pagando de mensualidades de pesos. Vengan a varios Casa Ríos, frente a LA PRENSA.

DORMITORIOS ROBLE MACIZO SE rematan esta noche, Av. de Mayo 1036.

DORMITORIO, COMEDOR, MESA, SIlles, colchón lana, vendo urgente, Defensa 1053. v23

DORMITORIO IMPORTADO, ROBLE, marquetería, comedor, escritorio, bibliotecas, sala, arañas, colchones vendo, por ausentarme, Bernardo 25.

DORMITORIO LUIS XV, CASI NUEVO, guardarropa, juego sala, camas bronce, divan, mesa y silla comedor, vestíbulo, mesa, cortinas, adornos varios sueltos, vendo particularmente por mudanza, Rivadavia 1911, altos v24

ESCRITORIOS ROBLE AMERICANO SE rematan esta noche 22, Av. de Mayo 1036.

FUNDAS PARA JUEGO DE SALA 15 $, en plaza 4; reparto banquito, B. Mitre 1860, U. T. 8888, Libertad, Ramírez. v22

FUNDAS PARA JUEGOS DE SALA 15 $, para plaza 6 $; se atiende por carta o teléfono, Montevideo 414, J. Despax, U. T. 2396, Libertad. Se manda a domicilio con muestra. v27

LA GUARDADORA, CERRITO 252, LIQUIda muebles a cuarta parte de su valor.

LINOLEUM Y HULES PARA PISO DESde 3.50 m. c., carpetas 2.30x2.20, a 32 $, casa de alfombras, Rivadavia 1014. v22

MUEBLES EN DIEZ MESES, CONDICIOnes liberales, S. M. Furta, Sarmiento 1173. v15a

MUEBLES DE DORMITORIO CASI nuevos, vendo muy barato, Entre Ríos 954.

MUEBLES—NUEVA GRAN FABRICA "Los Aliados" de Dumoutier, Rivadavia y Mosconi, Belgrano 2066. Comerciantes, novios particulares, visitenla, se asombrarán por la elegancia, solidez y precios más bajos en plaza. v28

MUEBLES

LIQUIDAMOS

R. DIAZ y Cía.

Convencidos que vender barato es el éxito, sigue nuestra liquidación. Damos facilidades para el pago. Exposición Inglesa, 966 Sarmiento 968. Pidan catálogo. v8a

MUEBLERIA "EL SOL", LIQUIDA grandes stocks de muebles, buenos y baratos y todos deben aprovechar esta ocasión. Para la campaña toda compra de más de $ 200, se remite flete pago, hasta 7 horas de ferrocarril de la capital. Visiten esta casa única que les conviene. Pidan catálogo ilustrado gratis. Corrientes 1118, Luis Toretti. v28

MUEBLES—CONSULTENOS, HACEMOS buenas rebajas en los presupuestos de piezas completas. Liquidando nuestra gran existencia, muebles importados: Dormitorios caoba, roble, marquetería 450 el juego; del país, roble o cedro 280; comedores imperio viarias a 380 pesos; del país, 6 piezas bronce completas 95; vestíbulos desde $ 85; dormitorios baratos y comedores a cualquier precio. Entrada libre, se prueba sin compromiso. Cangallo 1366.—A. Pellegrini. v28

VENTA de MUEBLES y OBJETOS VARIOS

MUEBLES, MUEBLES, DIRECTAMENTE del fabricante al consumidor, en la "Unión Fabricantes", Corrientes 1771. v31

MUEBLES Y TAPICERIA: NOVIOS Y familias, visiten La Italo-Argentina, casa de confianza, solidez y elegancia, gran variedad en salas, dormitorios, comedores, escritorios americanos, vestíbulos, camas de bronce, cobijadores, etc., 1615 B. Mitre 1621, Miniaci Hnos. v26

MUEBLES! MUEBLES! MUEBLES! M. MOREAU y Cía., 608 CANGALLO 608 GRANDES REBAJAS HASTA FIN DE MES Dormitorio viajeros y moderno . $ 75
Dormitorio matrimonio, completo . " 85
Comedor inglés, macizo, 10 piezas " 95
Dormitorio roble, macizo, 3 plazas " 195
Regio comedor roble bombé . . " 210
Comedor nogalina, muy elegante . " 110
Juego sala fantasía, dorado . . " 70

MAREO ES NUESTRO MES DE GRAN LIQUIDACION!!

Se dan facilidades de pago. Remitimos catálogo gratis al interior. M. MOREAU y Cía., 608 CANGALLO 608. v23

OJO, PELUQUEROS! PARA DIVISIONES, antipuertas y muebles nuevos y de ocasión a mitad de precio, fábrica, Estados Unidos 2871. v23

OJO PELUQUEROS! TOILETS, LAVATOrios, estufa níkel y cajoneras de ocasión, vende La Cooperativa de Peluqueros, Paraná 126.

OJO, PELUQUEROS! A 10 MESES DE plazo y contado, vendemos muebles y sillones precios sin competencia, fábrica y depósito, Las Heras 2063, A. Rivera e hijos. v28

OJO, PELUQUEROS! EN NUESTRO SAlón de ventas se exhiben los mejores toilettes de Bs. Aires. Los espejos que empleamos son de garantía absoluta. Los precios son baratísimos. No compren sin ver nuestros muebles, gran fábrica y depósito de Failyeng y Cía., Belgrano 2228. v22

OJO, PELUQUEROS! ¡PARA QUE NO le engañen! Toilettes estilo nuevo gran reclame de 60 $, lavatorios estilo inglés, muy prácticos y elegantes a 40 $, sillones tipo americano a 15, 18, 18 y 24 $ y un sin fin de muebles, como ser: mesas, sillas, cajoneras, etc., todo por la mitad de su precio, consulten, Belgrano 2228. v22

PIANO SCHUBERT, CASI NUEVO, vende familia, muy barato; Venezuela 755.

PIANO ESTUDIO VENDO, MUY BARAto, 220 $, familia; Salta 1057.

PIANO RIQUISIMO, GRAN FORMATO, 3 pedales, vende ocasión, Maipú 373.

PIANO 1|4 COLA NUEVO, OCASION, SE vende, San José 347.

PIANO CUANT, 1|2 COLA, NUEVITO, vende en 450 $, Venezuela 650.

PIANOS DE OCASION, MUY BUENOS, vendo, R. Peña 330.

PIANO BUENO VENDO URGENTE 300 pesos, Céspedes 3022, Belgrano.

PIANO CASI NUEVO, RICAS VOCES, obra de catálogo, vendo; Garay 2541. v28

PIANO PLEYEL BARATO, OTRO ESTudio, barato, Corrientes 3707. v22

PIANO LINDAS VOCES 210 $ VENDO Y comedor en 200 $, Sarandí 25.

PIANO RICO, PLEYEL, VENDO EN 300 pesos; Venezuela 850.

PIANO NORTEAMERICANO ESPLENDIdo estado, costó $ 1.000 vendo 370 $, Alsina 1842.

PIANO SPRUNCK LEGITIMO NUEVITO, vende familia, 1|orato; Sgo. del Estero 828.

PIANO BUENA MARCA VENDO BARAto, familia, Paso 331, Avellaneda, Crucedta.

PIANO MUY BUENO, DE ESTUDIO, baratísimo, familia, Castro Barros 249, muy urgente.

PIANO PLEYEL GRAN FORMATO cruzado bronce nuevito, familia vende, Matheu 1668.

PIANO ALEMAN EN PERFECTO ESTAdo remato hoy a las 2 en el café Lima y Garay.

PIANOS FRANCESES Y ALEMANES, de ocasión, para estudio y concierto, vende "La Liquidadora de Pianos"; Cangallo 1834.

PIANOS, LIQUIDACION, 40 PIANOS nuevos de las marcas alemanas, pianolas y pianos eléctricos reproductores, se venden a precios de costo. Casa introductora; Corrientes 1776, B. Aires. v28

PIQUISIMO COMEDOR NOGAL Y bronce, alfombra Smirna y cortinados vendo. Verlo por la tarde, Defensa 1110, 2do. piso.

SILLAS, MUEBLES NUEVOS, DE ocasión, vendo, San Juan 1637.

SE VENDE UN JUEGO MUEBLES EN buen estado; Humberto 1, 1446., dto. 3. v23

SE VENDE POR AUSENTARSE A EUropa un juego dormitorio y otro de vestíbulo, pueden verse de 9 a 11 a. m., Rivadavia 3931, 2o., izquierda. v22

VENDO JUEGO COMEDOR Y SALA; Ramón L. Falcón 1962, de 10 a 3.

VENDO MESITAS DE CEDRO NUEVAS, para café, $ 4.50 y sillas, Anchorena 249. v28

VENDO BARATISIMO MUEBLES POCO uso, comedor, dormitorios, sala, escritorio completo, cocina, muebles sueltos, San Juan—3461. v23

VENDO BILLAR COMPLETO, ZOCALO con lunas, heladera, vitrina, fambrera, mesas, sillas, máquina café, espejos, mostrador estaño, balanza, Augusto, Malabia 278. v23

AVISOS COMERCIALES

AVISO AL COMERCIO QUE VENDI MI negocio de restaurant Brasil 909, reclamaciones 3 días. Vendedor, Sr. Agrelo. Compradores, M. Méndez y Achaze. v22

AVISO AL COMERCIO HABER VENdido mi negocio de sombrerería al señor Jacobo Adler; reclamaciones 3 días.—Felipe Seco, Rivadavia 1845. v22

AVISO AL COMERCIO Y AL PUBLICO que el señor Albino Bausada, compró al señor Vicente Velcarce el negocio de lechería situado Córdoba 1737, reclamos hasta los tres días. v23

AVISO AL COMERCIO QUE HE COMprado el negocio cigarrería y agencia de lotería, calle B. de Irigoyen 1361; reclamaciones tres días.—Francisco Echeveni. v24

AL COMERCIO — CON INTERVENCION de rematadores Mogaldi y Montani, oficina Alsina 1850, vendí mi cigarrería E. Hijon 608, a la señorita M. R. Stoppiul. Vendedor: Carlos Artigues, marzo 22 de 1916. v21

AVISO AL COMERCIO QUE CON ESTA fecha he vendido mi negocio de cigarrería, librería y juguetería, Salta 955, al señor Gonzalo Rodríguez Bovlado; reclamaciones 3 días.—B. Aires, 22 de marzo de 1916.—Jacobo González. v24

AVISO AL COMERCIO QUE CON INtervención de los balanceadores públicos Gaudioso Hnos., of. Belgrano 1548, vendí mi panadería Solís 808, al señor L. Olleros. Reclamaciones 3 días, Baldomero Rosell, Unión aviso.

AL COMERCIO COMUNICO QUE HE comprado al señor Isaac Mirañanaky el almacén sito en la calle Bella Vista 1801, esquina San Martín. Los que se crean con derecho a reclamaciones, las harán en el término de 3 días, pasados los cuales, no serán atendidas. Buenos Aires, marzo 20 de 1916.—Asunto Rastelli. v23

AL COMERCIO Y AL PUBLICO, COMUnico que con intervención del martillero público Francisco E. Spina, escritorio Jujuy 917 y S. Juan 2675, he vendido mi negocio de café billares "La Tierra del sol", C. Pellegrini esquina Córdoba al señor José Vaquas, reclamaciones 3 días desde la fecha.—Marzo 20 de 1916.—Vendedor, E. Leyros. v22

AVISO AL PUBLICO Y AL COMERCIO, que con intervención del balanceador público señor Alfredo Basterrechea, con escritorio Victoria 1862, he vendido al señor Basilio Gonzaldi, mi negocio de cigarrería sito Sáenz Peña 122. Todas las reclamaciones en el término de 3 días, Buenos Aires, marzo 20 de 1916, vendedora: Angela Bruno.

AL COMERCIO — POR INTERMEDIO del balanceador y rematador público señor W. B. Zaquierez, antigua y única oficina, Victoria 1690 (ambos teléfonos), vendimos al señor Enrique Frazzati nubarras panaderías situs calle Corrientes 1417-31, Olleros, N. y Cía., A. y Av. Gral. Alvear s|n. Martínez, F. y C. A., denominadas La Modelorma, por reclamaciones 3 días.—Olivos 18 de marzo de 1913.—C. Arceo y Cía.

AL COMERCIO.—AVISO QUE BAJO INventario y tasación practicado por los balanceadores públicos M. Ardiles, Cía., oficinas Talcahuano 537, U. T. 75 Libertad, he vendido a los señores Pablo y Eduardo López, las existencias de mi negocio de almacén, situado en esta ciudad, calle Bibiloni 4400 esquina Acha. Las reclamaciones contra el expresado negocio se servirán interponerlas dentro de los 3 días de la fecha. —Buenos Aires, marzo 21 de 1916.—Eugenio Sont. v23

AVISO AL COMERCIO QUE CON INtervención, inventario tasación, practicado por el balanceador y rematador público S. Vuccaro, escritorio Alsina 879, U. Telef. 506, Av., he vendido al señor Juan Zolin, el negocio de almacén sito en la capital, Patricios 1802, libre de gravámenes, los que se consideren con derechos a reclamaciones, deberán interponerlos dentro de los 3 días a contar desde la fecha, pasados, no serán atendidos, marzo 21|916, vendedor Pedro Nóbile. v23

AL COMERCIO AVISAMOS QUE CON inventario levantado por el escribano público señor Domingo Depaoli, de esta, hemos disuelto la sociedad colectiva que teníamos constituida en el negocio de restaurant y bebidas, sito en el pueblo de Salto Argentino, calle 25 de Mayo y Húsares y que giraba bajo el rubro de Petrosini y Marisi, haciéndose cargo del activo y pasivo el socio señor Vicente Petrosini. Todas los que tengan créditos a cobrar contra la extinguida sociedad, se servirán interponerlos dentro de los tres días de la fecha, Salto Argentino, 20 de marzo de 1916. Petrosini y Marisi. v24

CRIADERO DE AVES, NECESITO SOcio 600 $, por carta, 1. Cumbreras, partido San Martín, Billinghurst.

EMPRO CON $ A 10.000 $ EN BUENA industria, Escribir casilla 149, Esmeralda 527. v28

AVISOS COMERCIALES

EMPRESA CONSTRUCTORA CLOACAS, necesita socio con capital, para establecer sucursales, ofertas casilla correos 714. v22

PRECISO SOCIO CAPITALISTA, QUE disponga de 3.000 $, para industria piroténica, con 50 olo de utilidad, T. Demari, San Nicolás 1189, Floresta. v23

SOCIO O SOCIA, POCO CAPITAL, PARA lechería, preciso, Carlos Pellegrini 439.

SOCIO PARA GRAN LECHERIA, CON 600 $, garanto utilidad 280 $ mensuales, Alsina 630.

SOCIO CON 300 $, SALON DE VENTAS, importante sucursal, preciso, Moreno 650.

SOCIO NECESITO CON 2.000 O 3.000 $ para industria, fábrica cajones instalada a vapor, Bella Vista 1860. v23

SOCIO PARA IMPORTANTE LECHERIA abierta día y noche necesito, por estar cansado de mozos y no poder atenderla, en la misma, Independencia 1870.

SOCIO CON 400 $ EN EFECTIVO, PAra negocio café activo y sin deuda, se precisa para pequeña reforma, garantiendo el capital y utilidades, datos Plaza, Tucumán 877.

COMPRA y VENTA de FONOGRAFOS MAQUINAS de ESCRIBIR y de COSER

A 0.05 CENTAVOS DISCOS ATLANTA, doble faz, últimas novedades, Cangallo 724.

BUENAS MAQS. ESCRIBIR, 65 A 100 $; nuevo, usar y gramófonos a plazos, Salta 366.

COMPRO MAQUINA UNDERWOOD, de ocasión, Tacuarí|Cochabamba; Triunvirato 1761.

DISCOS "ATLANTA" NUEVOS, 1 $; cambio por 0.50, discos compro, Salta 749.

GRAFOFONO VALE 100 $ LO REGALO con 43 piezas por 45 $; Salta 573.

GRAFOFONO GRANDE, DOBLE MAQUIna, con muchas piezas, se vende barato, Corrientes 1040.

MAQUINA SINGER ESCRITORIO, OTRA sencilla de modista, vendo baratas, Cangallo 1635. v32

MAQUINA COSER, SINGER, ESCRITOrio, otra modista, vendo 25 pesos; Talcahuano 80, sala. v22

MAQUINAS ESCRIBIR TODO SISTEMA, enseño día y noche 5 $, Río Bamba 472. v23

MAQUINAS DE ESCRIBIR DE OCASION vendemos, perfectas, The Barbicane Co., Lavalle 1621.

MAQUINAS DE ESCRIBIR Underwood, Remington, Royal y otras, desde 40 $, garantidas, gran taller de composturas "La Maquinista", San Martín 848.

MAQUINAS DE ESCRIBIR, LIQUIDAción de Underwood, Remington, Royal, Smith Bros, Continental, Hammond, etc., a precios reducidos, marcha garantida, Emporio Americano, Maipú 272.

MAQUINAS DE ESCRIBIR UNDERwood último modelo y una Royal vendo gran taller de composturas, copias y enseñanza a máquina, La Mecanografía, U. T. 4352, Libertad, México 1068. v23

COMPRA y VENTA de LIBROS

A LAS FAMILIAS: LIBROS COMPRAmos y pago el máximo de su valor, cambios de libros de enseñanza, vieja adición por los nuevos, Lavalle 842. v28

ESTUDIANTES! COMPREN SUS LIBROS de ocasión en La Gran Quemazón; la casa más surtida en textos de colegio y Facultad. Se compran y se cambian libros usados. Pidan catálogos; del interior, remitiendo 1 estampilla, se les envía, Alsina 533, anexo; Bolívar 591.—J. M. Perfumo. v31

LIBROS DE HISTORIA, DERECHO E Ingeniería compro, Piedras 421. v28

LIBROS, TEXTOS DE COLEGIO Y FAcultad compro y pago bien; anatomía Testú 25 $, botánica Duraonne 6 $, derecho romano Namur 6 $, geometría proyectiva Manfredi 10 $, química Mollpari 6 pesos, etc., Alsina 533. v31

VENTAS VARIAS

A 8 $ MAIZ Y TRIGUILLO VENDO en depósito, El Provesdor, dique 1, E., U. T. 2046, Avenida. v28

ATENCION, TENDEROS Y MERCEROS, grandes saldos de mercaderías por liquidación total de negocio; Cabildo núm. 2110. v23

ATENCION, ESPECULADORES: INVENto patentado en venta, por ausentarse su propietario, estudio, Corrientes 1122, de 4 a 5 p. m.

AÑAS ELECTRICAS MODERNAS PAra sola y comedor, plafonieres y artefactos liquidamos a cualquier precio; Maipú 280.

ALHAJAS FINAS, PAGADERAS EN 20 mensualidades, vende casa importadora a empleados nacionales, municipales, Bancos, ferrocarriles, oficiales del ejército y marina, "La Comercial", Av. de Mayo 1037, U. T. 4843 Libertad. v30

COCINA ECONOMICA DE DOS metros vendo. Paso 183. v23

COLECCIONISTAS! SE VENDEN UNOS cuadros antiguos: Provincias Unidas 2321.

CRISOLES MORGAN DE 25, 30 y 35 ks. vendo a 0.60 el número, Hernandarias 1930.

CAJAS REGISTRADORAS NATIONAL, como nuevas, perfectas y garantidas, vendemos de ocasión, cualquier modelo. Visitenos, Cangallo 820, Maya y Cía. v23

DENTES FIJOS SIN PALADAR, HONOrarios médicos, Belgrano 902, de 11 a 1 p. m. v1a

EXTENSO REPERTORIO DE PIANO, Y piano de estudio, se vence baratísimo; Colombres 1223, dep. 2, de 8 a 11 a. m.

FUNDAS PARA JUEGOS DE SALA 15 $, para plano 6. Se atiende por carta o teléfono, Montevideo 414, J. Despax, U. T. 2396, Libertad. Se manda a domicilio con muestra. v27

INCUBADORA VENDO BARATA, SUIpacha 634. v22

IMPERMEABLES HECHOS Y MEDIDA líquido, facilito pago, mando muestras, E. Ríos 522. v22

JUEGO ZORRO ALASKA Y TRAJES de hombre y señora, casi nuevos véndense barato; Cangallo 1308.

LANCHITA A NAFTA VENDO BARATA, calle Bella Vista o Trolles 2556.

LEÑA DE QUEBRACHO, TENGO GRANdes cantidades, B. Mitre 441, Cernadas.

LATAS NUEVAS PARA 6 KGS. DE DULce membrillo vendo 500; razón Monroe 4805, Villa Urquiza.

LEÑA DE QUEBRACHO COLORADO POR vagones y trenes completos vendo. Carlo: B. Svensen, Bmé. Mitre 843. v30

LEÑA FUERTE, DE QUEBRACHO COLOrado, hachada, para cocina, los 1000 K. 55 $; las 400 astillas sauce, 8 $. Se remite a cualquier punto, pida por teléfono 1092 Palermo, Charcas 3130, T. Romeu. v22

MATORIAL DECAVILLE USADO, SE vende; Brandsen 2090. v22

MICA PARA TODO USO VENDEMOS bárato todo tamaño, The Barbicane Co., Lavalle 1621.

MAQUINA PATHE, CINTAS, APARAtos exigenits, vendo barato, Rivadavia 2268. v25

OJO—HORTICULTORES Y AGRICULTOres—Ojo—Abono concentrado listo para almácigos, horticultura y agricultura en general. Se garante el éxito de este producto. Para pedidos, San Martín 142, escritorio 2|, al precio de 17 $ la tonelada en bolsas puesto a domicilio o sobre vagón o puerto. v23

PIPONES VACIOS SE VENDEN BARAtos, O'Brien 251.

SE VENDEN 4 CUADROS AL OLEO antiguos, Venezuela 1155, D. Frega. v22

SE VENDE PARTIDA DE PAJA EXtranjera y papel de embalaje; Tacuarí 374.

SE VENDEN MOLINOS USADOS Y CAfetines, estanques, casi nuevos, Triunvirato 447. v28

SECADORA DE FRUTAS SE VENDE, nueva, sin uso, por la mitad de su precio costo, capacidad de 2.000 kilos por día, está exhibido listo para usar, vengan a verle, Jorge Brougham, quinta "Bella Vista", Quilmes, F. C. S. v28

TAPAS PARA TACHO CUALQUIER medida vendo, Sáenz Peña 1414. v22

TIRO AL BLANCO, STELER REGALO patente 250, cuesta 2.000, por desalojo, en máquinas, mueble, A. Alvear 2980.

VENDO leña QUEBRACHO 35 $ LOS 1.000 kg., Rivera 875.

VENDO BANCO DE CARPINTERO Y prensa 20 $, Ayacucho 1439.

VINO SARDI VENDO BARATO, PAlermo o Catalinas; Medrano 902. v23

VENDO ANILINAS NEGRA Y COLORES para lana, algodón, cueros y grasas, Viamonte 858, Esparcha y Cía. v22

VENDO OBLIGACION RECIEN VENCIda a cargo de un propietario, en la capital, 10 olo de descuento, Bmé. Mitre 1500, 1er. piso, derecha.

ZAPATEROS! VENDO 1.000 PARES DE hormas usadas, de todos surtidos y suelas. Rivadavia 3093.

COMPRAS VARIAS

COMPRO APARATO CINEMATOGRAFIco, Humboldt 2464.

COMPRO MOSTRADOR estaño, POR carta a Portón, Maipú 556, Barracas.

COBRE, BRONCE, PLOMO Y CINC USAdos, compramos toda cantidad, The Barbicane Co., Lavalle 1621.

COBRE $ 0.80, BRONCE $ 0.85, PLOMO y cinc 0.25 kilo, compra. I. la Católica 1315.

COMPRAMOS GRANDES PARTIDAS DE quebracho colorado, The Barbicane Co., Lavalle 1621.

COMPRO REGISTRADORA NATIONAL de ocasión Mod. 587, con o sin electricidad, Correa, Estados 3080.

COMPRO MATERIAL NUEVO Y USAdo de construcción, chapas, tirantes hierro y madera, tablas, rajadores, caños galvanizados, etc., Salta 1063, U. T. 400, B. Orden.

COMPRO CHAPAS GALVANIZADAS, T rantes, puerta de ingenio, nuevos y usados, urgente, Av. Campana 7186.

COMPRAS VARIAS

CHATAS DE POCO CALADO, PARA trasportar animales, compramos. Urquiza 910.

COMPRAMOS TODA CLASE DE MATEriales usados, puertas, ventanas, castillos, balcones, chapas, tablas, tirantes, escaleras, corredores con ofertas, corralón Loria 51. v26

GALPON CUBIERTO EN BUEN ESTADO, datos con precio y dimensiones Piedras No. 91.

MATERIALES DE CONSTRUCCION nuevos y usados compramos, Santa Fe 4274, de 10 a 12. v26

PLOMO VIEJO A 0.40 CTS. EL KILO, compramos; Pichincha 1160. v22

PAGAMOS MAS ALTOS PRECIOS, bronce, cobre, plomo, etc., Entre Ríos 238.

PROPIETARIOS! ENVIENOS SU WUILfram, por encomienda, a pagar en destino, poco o mucho, al contado, The Barbicane Co., Lavalle 1621.

WUILFRAM, COMPRAMOS AL CONTAdo cualquier cantidad, también minas, adelantamos la maquinaria, The Barbicane Co., Lavalle 1621.

ARRENDAMIENTO DE TIERRAS

ARRIENDANSE EN Cañuelas, 750 hect. para ganadería, detalles Rivadavia 3116. v24

ARRIENDASE EN PERGAMINO, 1.000 hect. campo especial para agricultura, tratar en el mismo pueblo, con Custodio Duarte. v28

ARRIENDANSE 400 CUADRAS CAMPO flor, para tambo o invernada, a legua y media de Lobos y una de Salvador María, F. C. S., conocido por "El Alamar", tratar en el mismo. v28

ARRIENDANSE 8000 HECTAREAS EN Lincoln, a 8 cuadras estación Quiroga, F. C. O., para agricultura o ganadería, dirigirse Leoncio Villar, Bolsa de Comercio de 12.30 a 2 p. m. v28

ARRIENDASE OESTE PROVINCIA, entregandose en seguida 1.000 hectáreas mitad alfalfadas, para vacuno, lanar o agricultura. Directamente al dueño, L. 66 San Martín, escritorio 702.

ARRIENDASE EL CASCO DEL ESTAblecimiento Chapalauquen, a dos leguas de la estación Tapalqué, F. C. S., compuesto de 7400 hectáreas más o menos, en 6 potreros, con poblaciones, molinos, etc., tratar Cangallo 362, de 12 a 1. v23

ARRIENDANSE 1 A 4 LEGUAS DE campo en la Pampa y 758 hect. en San Luis, tierras vírgenes, alambradas, agua dulce, cerca, sin tosca, cerca estación y futura del F. C. P., en el centro, Casilla Correo 152.

CAMPO DE MONTE PARA leña o carbón, en Córdoba, arriendo condiciones ventajosas; tratar Cerrito 249, Suárez. v28

CHACAREROS, COLONOS: CHACRAS sembradas de maíz, todos los elementos de trabajo listos, en Mercedes de Corrientes, en da a tanto por ciento, a varios hombres y familias, competentes, por cerca a Córdoba 931.

DOY EN ARRENDAMIENTO 420 HECT. para tambo invernada en Zapiola; F. C. S., a 20 cuadras estación, Culpina 119

NECESITO ARRENDAR 700 HECTAreas alfalfadas, dividido en varios potreros, con población al Oeste, Talcahuano 1111. v23

MATERIALES DE CONSTRUCCION

A 9 $ BARRICAS DE PORTLAND 180 kilos, Tortosa Hnos., Charcas 2940. v25

A 5, 7, 7, 15, 25 y 35; MIL PUERTAS y ventanas nuevas, Charcas 2940. v26

A 2 $ COLUMNAS, PUERTAS Y VENTAnas, Tortajada, Pueyrredón 622. v23

A 25 CTS. METRO 3x3 y 3x4, CHAPAS cinc desde 50 cts., Pueyrredón 628. v25

A 75 CTVS. METRO TIRANTES 3x6 nuevos, 3x3 a 8 y 1x3 a 13, Charcas 2940. v25

A 10 CTVS. METRO LINEAL MACHIMbre tea 1x3 nuevo de la., Charcas 2940. v25

A 9.00 PIE TIRANTERIA CORTA, tea y spruce 3x3, 3x4 y 4x4, a 0.07; limones 1x6, Del Crucero 1746. v22

COMPRAR USADO CINC, PUERTAS coloniales, rejas, maschimbre, tirantes tea y madera dura, Corrientes 4360. v22

A 2.45 CHAPAS CANALETA 6 PIES, inglés nuevo, a 2.95; 8, a 3.35 y 9, a 3.85, Charcas 2940. v25

A 180 CASILLAS DE MADERA DESarmables nuevas, pida catálogo, Charcas 2940. v25

A PRECIO DEL REMATE DE AYER, hoy venta particular de artículos rurales y de construcción: maneras, ferretería, etc., en nuestra casa Lima 1583, plaza Constitución, A. Binaghi y Cía.

A REMATAR POR LO QUE DEN, CHApas, columnas barandas, adoquines, tablones 3x12 y 1x12, tts., 3x3-3x4, postes, 120 metros piedra martelina, puertas, ventanas, celosías, portones, balcones, brocales, cabriadas, estufas, etc., San Juan 2646. v25

CHAPAS USADAS, TIRANTILLOS, ALfajías, tablones, puertas, vende independ. 2170. v23

CHAPAS, TABLAS, TIRANTES, COLUMnas, caños, bombas, estanques, portland, piedra, puertas, ventanas, Rivadavia 3126.

CHAPAS CINC, TIRANTES TEA, tablones 2x12 spruce, tea, machimbrados, cabriadas, hierro y maders, estanques, puertas, ventanas, portones, celosías metálicas, etc., vendo, Salta 1053. v28

DOS MIL METROS TEA 1 1|2 por 12, y 2x12, a 12 centavos; Del Crucero 1746.

DEMOLICION GRAN EDIFICIO EN Liniers, Rivadavia 11675, chapas, puertas, ventanas, tirantería, baldosas, tejas, polvo de ladrillo, columnas hierro para negocio, etc., líquido y se construyen piezas. v22

MATERIALES DEMOLICION, VENTAnas y persianas, vendemos, Malabia 2252.

PUERTAS, VIDRIERAS DE CEDRO Y otras interiores, pesadas, se venden en Lomas de Zamora, Rodrí

ALQUILER de CASAS y DEPARTAMENTOS

ALQUILASE BUENA CASA 14 PIEZAS, patios y comodidades, C. Pellegrini 136, pueden ser en muebles, tratar Cangallo 2815.

ALQUILASE ESPLENDIDO DEPARTAmento, 4 piezas estilo casita, baño, cocina instalados, precio módico. Corrientes esq. Medrano. v28

ALQUILASE CASA ALTA, ENTRADA independiente, 8 habitaciones, baño instalado, luz eléctrica, agua caliente y demás comodidades, 130 $. Cochabamba 1847.

ALQUILO CASITA 3 P. ALEGRE, JARdín, parral, frigorial, luz eléc., galería, Bermejo 3190, entre Marsella y Paraguay, de 10 a 3. v22

ALQUILANSE 30 $ POR MES, LINDAS casitas en Flores, o se venden a 50 $ de 3 piezas, tratar propietario Montevideo núm. 17.

ALQUILASE A 4 CUADRAS SUBTErráneo, moderna casa, 6 piezas, baño, c. servicio, patio, luz eléctrica, gas, aguas corrientes, 100 $. Avellaneda 994. v24

ALQUILO CASAS NUEVAS, TODO CONfort moderno, a 100 cnts. subterráneo, 7 piezas y servicio, a 160 y 160 $, Rivadavia 4380 al 4400. v23

ALQUILASE CASA 10 PIEZAS, CON galpón, para pequeña industria, en 180 pesos; Humberto 1947-9. Verla todo el día. v23

ALQUILASE CASA 4 PIEZAS Y SERvicio, con instalación de aparatos y calefacción, en 120 $; Beruti 3483. Verla todo el día. v23

ALQUILASE A PERSONAS DISTINguidas, departamento de dos piezas con baño sobre Callao, confort moderno, Callao 861. v23

ALQUILASE HERMOSA CASA ALTA, 5 habitaciones, 1 de servicio, baño, vestíbulo, gran terraza, 80 mensuales, formando esquina Azul y Tandil, Flores. v22

ALQUILO BARATO CASAS ESPLENDIdas, 5 p., 2 baños, 2 cocinas, patio mosaico, pileta, gas, agua, etc., Terrada 975, $ 40, tratar Chacabuco 724. v23

CHAVAL 515 Y MERLO 1315, CASItas de 3 piezas, cocina, luz eléctrica, jardín, 5 cuadras de Rivadavia 6000, se alquilan a $ 30 y 35; tratar san Martín 137. v22

ALQUILASE CASA, 2 SALAS Y 3 PIEzas cuarto de baño y todas comodidades, Chavarría 1536, una cuadra de Montes de Oca; tratar Piedras 725; de 2 a 6, y de 9 a 12, precio 100 $. v22

ALQUILO EN VILLA BARCELO, CERca Lanus, 2 piezas con 780 varas terreno en 10 $, en cambio de trabajo de albañil o carpintero, tratar Tucumán 1528, V. Rissotto. v22

ALQUILASE BARATISIMO LUJOSA casa acreada, plaza Lavalle, lindero Colegio Roca, toda nueva, sala, escritorio, 3 dormitorios, baño lujoso, gran comedor, despensa, espléndido patio, cocina carbón y gas, calefacción, Libertad 547, 1er. piso; tratar en la misma. v23

BONITA CASA ESQUINA 75 $, VESTIbulo, 4 piezas, balcones, sótano, electricidad, agua corr., patiecito; Morelos 595. v24

BARATO, SE ALQUILA UN DEPARtamento, en 16 $, Corrientes 1063.

CASA CHICHE ALTA, ESQUINA, SE alquila, Esmeralda 696. v22

CASA Y UN DEPARTAMENTO, 30 $, Rocha 1068. v24

CASA EMPLEENDITA SE ALQUILA, SAlta 897, esq. C. Calvo, 25 $. v23

CASA BAJA, CHICHE, ALQUILO, Pasco 340. v22

CASA CHICHE, TODAS COMODIDADES se alquila, 25 $; Yapeyú 992. v23

CASITA ALQUILO 1 PIEZAS 25 $ Belén 140, tratar Defensa 1120.

CASA BAJA, RECIEN PINTADA, 4 PIEzas, se alquila, Larrea 896.

CASA COMODA Y BARATA SE ALQUIla, Bdo. de Irigoyen 388.

CASA NUEVA ALQUILO, HALL, 5 PIEzas, baño, servicio, 160 $, Chile 910.

CASA SE ALQUILA, DE 6 HABITACIOnes, Viamonte 2294, abierta de 2 a 4.

CASA SE ALQUILA, GUEVARA 1224, 5 piezas, baño, fondo y galponcito, 60 $.

CASA 10 PIEZAS, 110 $, CALCENA 513, Flores, tratar Juncal 3419.

CASA SE ALQUILA, 4 PIEZAS, EN 50 pesos, Páez 2814, Flores. v22

CASA ALQUILO, NUEVA, 10 PIEZAS $ 150; abierta, 2 a 5 p. m., Beruti 3307. v24

CASITAS CENTRALES SE ALQUILAN, 5 habitaciones, Aroma 62 y 76, plaza Monserrat, abierta de 9 a 11. v22

CASA MODERNA, 6 PIEZAS 2 ASCENsores y comodidades, alquilo, Montevideo 1013. v24

CASA DE ALTOS ESQUINA, LUZ Y SOL, cómoda, 8 piezas, se alquila; vería y tratar en la misma, Defensa 1008. v22

CASA PALPA 3019, COLEGIALES, CERca la estación, 8 piezas, en 120 $. v22

CASA ALTA, MODERNA, 7 PIEZAS, baño completo, empapelado, alquílase, Bulnes 261, 150 $. v23

CASA NUEVA DE 3 HABITACIONES, baño y cocina instalado, se alquila en $ 140, San Juan 3243. v24

CASA SOLA, COMEDOR Y 5 PIEZAS alquilo, 2 cuadras del subterráneo, Progreso 3217.

CASA ALTA, MODERNA, 11 HABITAciones, 2 baños completos, alquílase; Solucro 327. v23

CARLOS CALVO 320, ALQUILASE; planta baje, moderna, de confort, precio 130 $, tratar Maipú 66. v30

CASA SE ALQUILA, LAS HERAS, 1962 y 64, de 8 piezas y demás comodidades, 180 pesos; tratar Lavalle 1600. v22

CASA CHICHE, IBARROLA 6466, 25 $; altura Rivadavia 10.900, con transvía. v23

CASITA 45 $, ALQUILO EN CABALLIto, 2 piezas, agua, adoquinado, Achaval 653. v22

CASA CHICHE SE ALQUILA, 5 PIEZAS y demás comodidades, precio 125 $, Junín 779. v23

CASITAS DE 5 HABITACIONES, baño y cocina instalado, se alquilan a $ 90, San Juan 3297. v23

CASA MUY COMODA PARA FAMILIA, sala, comedor, 4 dormitorios y demás dependencias, se alquila, Venezuela 2477.

CASA ALTA MODERNA, 5 H. Y 1 SERV., alquílase a corta familia 150 $; Arcéinaga 206, 9 1/2 a 11.

CASA GRANDE 90 $, 7 PIEZAS, PATIOS, fondo y todo confort moderno; ver y tratar Fco. Lacroze 1764.

CANGALLO Y SALGUERO, ALQUILASE casa moderna, 10 piezas, nueva, comodidades.

CASITA EN FLORES ALQUILO 3 PIEzas, con gran terreno, 25 pesos; Nazca 1477.

CASA BAJA, SIN ALTOS, 8 HABITAciones, moderna, grandes patios, Estados Unidos 1479, tratar C. Calvo 1629.

CASA ALQUILO 1er. PISO, SEIS PIEzas, baño instalado, confortable, esquina Belgrano, Solís 446.

CASA JARDIN, ALQUILASE, 9 HABITAciones, hermosa galería y demás comodidades; Av. Alvear 2360. v23

CASA CENTRAL, NUEVA, 6 PIEZAS, 3 de servicio, baño, cocina, despensa, en 170 pesos; Tucuarí 972. v25

CASA MODERNA DOS SALAS Y CUAtro piezas, alquilo en 90 pesos, Cuatro Bocas 1310, tratar Suárez 1733.

CASITA MODERNA, 4 PIEZAS, 65 $, EN Flores, E. Honorino 535, alquilanda, tratar Bocdo 1119.

CASA 1er. PISO, TODO CONFORT, 3 grandes salas al frente, 8 p. interiores, alq. sumamente módico, Moreno 1352. v27

CASA ALTOS MODERNA ALQUILASE, 7 habitaciones y comodidades; Triunvirato 1015.

CASITA FLAMANTE, 5 PIEZAS Y DEmás, alquilo E. Ipúdes 2920, llaves al 2916. v24

CONVENTILLO ALVARADO Y Hernandarias 1613 alquílase con 10 piezas y 6 locales con frente mercado, tratar de 9 a 11. v22

CASITA CHICHE, JARDIN, COMEDOR, 3 piezas, baño, pieza servicio, comodidades, agua corriente, alquílase baratísima; Piines 1185. v23

CASA EN FLORES A MEDIA CUADRA de la estación y dos del subterráneo alquílase, Bacacay 2618, precio 130 $, tratar Maipú 66. v30

CASA DE ALTOS FORMANDO ESQUINA con cinco piezas, con todas clase de comodidades se alquila, Rivadavia No. 4095, por 150 $. v22

CASA MODERNA SE ALQUILA, CON sala, escritorio, comedor, 4 dormitorios, baños, 2 piezas de servicio, y demás comodidades, Córdoba 2803. v22

CASA QUINTA ALQUILO 60 $, dos CUAdras estación Bernal, Vaccari 142, 4 habitaciones, pieza sirvienta, baño, aguas corrientes, luz eléctrica, gas. v24

CASA QUINTA A UNA CUADRA DEL subterráneo, 8 habitaciones y dependencias 130 $. Ocurrir Ramón L. Falcón 4042, por Rivadavia altura 5560. v22

CASA MODERNA ESQUINA, 9 PIEZAS 1 de servicio, baño completo, alquílase barato, Campichuelo 1210, a 1 cuadra parque Centenario.

CASA TUCUMAN 3783 SE ALQUILA, 3 piezas principales y 1 chica, baño y demás comodidades, 90 $, ocurrir Córdoba 3665, de 2 a 5. v24

COLEGIALES, ALQUILASE PETIT HOtel gran estilo y confort, dos jardines, a un paso estación, Av. Cabildo y J. M. Campos, ver Lacroze 3054, 200 pesos. v24

CASA ALQUILASE EN FLORES, GRAnaderos 783, 8 piezas, comedor, jardín, comodidades, 80 $, tratar Pedro Mendoza 1091, Boca. v23

CASA SE ALQUILA, CHARCAS 4720, CON jardín al frente, 4 piezas, luz eléctrica, agua corriente y demás comodidades, tratar Rivadavia 3663, depto. C. v24

CASAS MODERNAS, CON TODO GENEro de comodidades, propiedad de la Sociedad Española de Beneficencia, se alquilan a precios muy módicos; Moreno esquina Dean Funes. v21

CASA BAJA, SIN ALTOS, CON TODAS comodidades, Córdoba 3090, 7 habitaciones, subsuelo y dependencias, cloacas, luz eléctrica, se alquila en 220 $. Verla y tratar Córdoba 3683, de 2 a 5. v24

ALQUILER de CASAS y DEPARTAMENTOS

CASA ALQUILASE DE 8 HABITACIOnes y demás dependencias. Vería de 2 a 5; Garay 1405; tratar Vlamonte 2199.

CASA-QUINTA EN FLORES, SE ALQUIla, de 8 piezas, bajos y altos, cochera, caballeriza, gran terreno, esquina Bacacay y Beláran, tranvía a la puerta y una cuadra del subterráneo, tratar Tucumán 150. v22

DEPARTAMENTO MUY LINDO ALQUIlo 40 $, Díaz Vélez 3531. v23

DEPARTAMENTO 3 PIEZAS 45 $ ALquilo, Avenida La Plata 461. v21

DEPARTAMENTO MUY COMODO, SE alquila 3 p., w. c., 70 $, Balcarce 1069.

DEPARTAMENTO 3 PIEZAS, ALQUILO 80 pesos; independencia 448. v24

DEPART. BAJO, COMODO, 3 HABIT., luz eléct., etc., en 52 $; Alvarez, 1080.

DEPARTAMENTO SE ALQUILA, 2 PIEzas, altillo, 45 $, Cangallo 2985. v22

DEPARTAMENTOS SE ALQUILAN, casa sería, 6 y 8 Alsina 1150 y 1160. v24

DEPARTAMENTO SE ALQUILA DE 3 piezas a 35 $, Charcas 2367. v24

DEPARTAMENTO ESPECIAL, LUZ, AIre, 40 $, alquílase, Belgrano 2327. v24

DEPARTAMENTO DE ALTOS 60 $ CON todas las comodidades, Caseros 2748. v26

DEPARTAMENTO CORRIENTES 2445, 3 y 4 piezas, luz eléctrica, muy baratos.

DEPARTAMENTO 65 $, 3 PIEZAS Y DE servicio, Venezuela 2484. v24

DEPARTAMENTO ALQUILO 30 $, Guardacostas 4080, altura Treinta y Tres 950.

DEPARTAMENTO BAJOS, ALQUILO 50 $, Solís 1036. v24

DEPARTAMENTO A LA CALLE, DEfensa 1131, 75 $. v23

DEPARTAMENTO 3 PIEZAS SE ALQUIla 50 $, Garay 2540. v22

DEPARTAMENTOS MODERNOS A $ 30, 35 y 40, Canning 1424. v22

DEPTO. 2 PIEZAS, baño COMPLETO, artefactos de luz, etc., 50 $, Rioja 1083. v22

DEPARTAMENTO SE ALQUILA, DOS piezas, comodidades, 35 $, Cabrera 5749. v22

DEPARTAMENTOS FRENTE A LA CAlle, 4 habitaciones, baño completo, alquílase, Estados Unidos 2008. v20

DEPARTAMENTO: CORRIENTES 1758, con 3 grandes piezas y comodidades, 80 pesos. v22

DEPARTAMENTOS A LA CALLE, 3 Y 4 habitaciones, baño completo, alquílanse, Ayacucho 495. v26

DEPARTAMENTO 70 $, ALSINA 1743, 3 piezas, recién pintado, tratar Talcahuano 1180. v25

DEPARTAMENTITO, 2 PIEZAS grandes, casa moderna, lo más central, alquilo, 55 $, Viamonte 829. v23

DEPARTAMENTO MODERNO, AEREado, soleado, 4 piezas, alquilo 80 $; Charcas 1582. v23

DEPTO. MODERNO, INDEPENDIENTE, 4 hab., dependencias, barato, España 1021, 2 a. 6. v22

DEPARTAMENTO SE ALQUILA; VICtoria 1222, 60 pesos; tratar Suipacha 129. v23

DEPARTAMENTO ESPACIOSO IS INdependiente alquilo, precio 65 pesos; Piedras 1262. v22

DEPARTAMENTO 40 PESOS SE ALquila, dos piezas, comodidades; Rioja 1266. v26

DEPARTAMENTO SE ALQUILA AL frente de 5 piezas, confort moderno, Belgrano 1572, precio módico. v23

DEPARTAMENTO NUEVO, CONFORT moderno, calefacción, electricidad, alquilo 80 $. Independencia 1048. v22

DEPTO. UNICO INQUILINO, 3 PIEZAS, mucha luz, gas, luz eléct., 50 $, Rioja 758. v22

DEPARTAMENTOS DE 3 Y 4 PIEZAS se alquilan en 60 y 30 $, Chacarita 2465, la media cuadra de Cabildo. v23

DEPARTAMENTOS ALTOS Y BAJOS, 3 piezas, baño, etc., se alquilan, Cochabamba 1859, desde 50 $.

DEPARTAMENTO MODERNO ALQUIlo 5 piezas 120 pesos; Charcas 429; tratar en el 405. v24

DEPARTAMENTO MODERNO, 3 PIEzas y una de servicio alquílase; Tucumán 2148. v23

DEPTOS. DE 3 Y 5 HAB., DEMAS comodidades alq. desde 60 a 90 $, Moreno 1220-60. v31

DEPARTAMENTOS DE 3 Y 4 HABITAciones, baño instalado y dependencias, por 30 y 100 pesos; Corrientes 2151.

DEPARTAMENTO COMODO, 3 PIEZAS y patio, muy central, en 30 $, Corrientes 1044.

DEPART. GRAN CONFORT, EDIFICIO nuevo; alquílase, Rawson 240, muy baratos. v25

DEPARTAMENTO COMODO CON LUZ eléctrica paga, 3 piezas $ 55, Bermejo 947. v20

DEPARTAMENTO BAJO ALQUILO, tres piezas, baño instalado, grande, esquina Belgrano, Solís 442.

DTO. CENTRAL, BAJO, 3 PIEZAS, REcién pintado, eléctrico, 70 $; Humberto 1º 843. v24

DEPARTAMENTOS 8 habitaciones; DEpendencias, alquílanse baratos, Méxco 1057.

DEPARTAMENTO SE ALQUILA EN 40 pesos, con 2 piezas y servicios, Bulnes 1444.

DEPARTAMENTO 2 PIEZAS, baño instalado, mucho sol, 60 pesos; Venezuela 1836.

DEPARTAMENTO MODERNO, 5 PIEzas, alquilo 80 pesos; Montes de Oca 1679.

DEPARTAMENTOS CON BALCON, AIquilo 60 $; Tucumán 1435, otro 45 $; Larrea, 1027.

DEPARTAMENTO A LA CALLE, 4 piezas, baño, ascensor, alquilo 90 $, 25 de Mayo 638. v24

DEPTO. BAJO, SIN ALTOS, 2 PIEZAS grandes, gran patio, etc., 45 $, Garay 2368. v22

DEPARTAMENTO A 30 $, 2 PIEZAS, pasillo, cocina, luz, aire, Mulcoas 1055, tranvía Corrientes hasta Thames. v24

DEPARTAMENTO ALQUILASE 55 $ calle Sáenz Peña 1335. Tratar "La Nación" Ofic. de Seguros, A. de Mayo 1190.

DEPARTAMENTOS NUEVOS, COMODOS, con mucho aire y luz, se alquilan a 35 $, Sgo. del Estero 2136, tratar administración Lavalle 1346. v25

DEPARTAMENTOS modernos ALQUILO EN RECONQUISTA 629, con 7 piezas y todas comodidades, tratar en la misma casa. v25

DEPARTAMENTO SE ALQUILA AL frente, de 4 piezas de 120 $, departamento chico se alquila 60 pesos, con frente moderno, San Juan 1685. v22

DEPARTAMENTOS NUEVOS, 2 Y 3 habitaciones, baño y luz eléctrica, alquílase Guardia Vieja 3456, 2 cuadras del Abasto y de Corrientes. v24

DEPARTAMENTOS NUEVOS, MODERnos, 5 habitaciones, baño con artefactos, etc., alquílase Guardia Vieja 3458, 2 cuadras de Corrientes y del Abasto. v24

DEP. ESTILO CASA 5 HAB. ASCENSOres, calefacción, baño instalado y demás comodidades alq. módico, San Martín 424. v27

DOS CHALETS SE ALQUILAN, CHACArita 2571 y 2573 a 1 1/2 cuadra de Cabildo, subsuelo, primer y segundo piso, con garage, jardín al frente y al fondo, con calefacción, luz eléctrica, cloacas, etc., con todo lujo, ver los mismos todos los días de 2 a 5 p. m. v23

ESMERALDA 1012, ALQUILASE CASA baja, grande, precio $ 220, tratar Maipú 66. v30

EN BELGRANO ALQUILASE CASA 5 piezas, con fondo, 65 $; Ibera 3128. v23

EN MERLO ALQUILASE CHALECITO 4 piezas, molino y comodidades, 2 cuadras estación, ocurrir Reconquista 213, escritorio 27. v23

EN FLORES, ALQUILO ESPLENDIDA casa con todas comodidades, sala, comedor, 3 dormitorios, baño, pieza de servicio, lavadero y demás dependencias, luz eléctrica, gas, cloacas, recién instalada, a 3 cuadras de Rivadavia y subterráneo, Gaona 345, precio 145 $. v23

LINDA CASITA ALQUILO CON SERVIcio cloacas 45 pesos, Loria 1993.

PRECIOSA CASITA PARA CORTA FAmilia, ascensor, portero, calefacción, Tucumán 634.

PARA NOVIOS ALQUILO CASA, 60 $, sala, 2 dormitorios, baño, jardín, inst. eléct., Darwin 891, (tranvía Maldonado). v23

POTOSI 3868, SALA, COMEDOR, 5 dormitorios y toda comodidad, alquilo, barato, vería y tratar en la misma de 3 a 4 p. m. v22

POR 95 $ ALQUILASE LINDA CASA DE 5 piezas, buen baño, luz eléctrica, jardín, Bacacay 3955, 2 cuadras subterráneo y estación Vélez Sarsfield. Vería de 3 a 11 y de 2 a 5 p. m.

RIVADAVIA 9421 SE ALQUILA CASA numerada, 8 habitaciones, baño y servicios, barata a familia que la cuide. v23

SE ALQUILA CASA 0 PARTE EN 100 pesos; Pozos 674. v23

SE ALQUILA CASA, 10 PIEZAS, baño, aseada, Estados Unidos 1464. v24

SE ALQUILA CASITA 4 P. baño, BALcones 85 $, Sarandí 328.

SE ALQUILA CASA SUIPACHA 570; vería de 2 a 5. v24

SE ALQUILA CASA DE 7 PIEZAS CON negocio al frente, gran fondo, Arenales 1845; tratar Ayacucho 1411. v23

SE ALQUILA CASA GRANDE, ESQUIna, con mucho fondo, próximo estación subterráneo, 200 $; B. Mitre 3486.

SE ALQUILA CASA, CONSTITUCION 1652 vería de 1 a 5 tratar Uruguay 1237, de 10 a 4. v24

SE ALQUILA CASA 6 PIEZAS, vestíbulo y demás comodidades, Almagro 784; tratar Suipacha 374.

SE ALQUILA CASA CON 8 HABITAciones y gran terreno para industria, Rosario 234, tratar Rivadavia 7389. v23

SE ALQUILA CASA MODERNA, Buenamante 1770, casi esquina Santa Fe, 8 piezas, 150 $, tratar Cabrera 3039. v24

ALQUILER de CASAS y DEPARTAMENTOS

SE ALQUILA CASA ALTA, MODERNA, con 6 piezas y todas comodidades, Arenales 2081, abierta de 1 a 5. v23

SE ALQUILAN DEPARTAMENTOS EN 30 $, en la calle Canalejas 764, entre Rojas y Colpayo, altura 5400 de Rivadavia, tratar en la misma o Victoria 821. v23

SE ALQUILA CASA EN 65 $ EN LA CAlle Canalejas 764, entre Rojas y Colpayo, altura 5400 de Rivadavia, tratar en la misma o Victoria 821. v23

SE ALQUILA CASA, PINO 2990, TRAtar Corrientes 2122 y departamentos de tres piezas, pieza para servicio y demás comodidades, Corrientes 2120. v22

SE ALQUILA EN LANUS, CASA DE altos, 5 piezas y demás, esquina Basavilbaso y M. Wield 325, adoquinado y agua corriente, en 55 $.

SE ALQUILA CASA NUEVA, TODAS comodidades, vería a cualquier hora, hall, 2 piezas, comedor, otra pieza, cuarto de baño, cocina, pieza en altos, jardín al fondo, etc., Canalejas 1035.

SE ALQUILA EN BANFIELD, F. C. SUD, a tres cuadras de la estación, casa calle Belgrano 1589, con 4 habitaciones, ventilado al frente, luz eléctrica, gas, aguas corrientes, jardín y frutales, vería todo el día; tratar Buenos Aires, calle E. Unidos 2366. v23

SE ALQUILA ESPLENDIDA CASA EN Belgrano: Manuel Huapi 2307, a una cuadra de Cabildo y una de Congreso; sala, comedor, 3 dormitorios y 2 de altos, hall, cuarto de baño completo, calefacción, cocina económica a gas y a carbón, luz eléctrica, aguas corrientes, se alquila urgente, precio sumamente reducido. Es un chiche. Vería para creer. Tratar al núm. 2661, todos los días, antes 220 $, hoy 120, con buen fiador.

VILLA DEL PARQUE, CASITA DOS PIEzas, comedor, baño, cocina, aguas, fondo alquilo 60 $, Melincué 3329. v23

ALQUILER de LOCALES y ESCRITORIOS

ALQUILASE PLAZA CONGRESO, gran local con sótano, Rivadavia 1729-31. v23

ALQUILASE ESQUINA MODERNA CON comodidades, Garay 3172. v23

ALQUILASE GRAN LOCAL PARA DEpósito o negocio; Salguero 755. v24

ALQUILASE LOCAL MODERNO, MUY barato, Victoria 1343.

ALQUILASE LOCAL ESQUINA, Ecuador 2502, llaves 1525, tratar Tucumán 373 v23

ALQUILASE HERMOSA ESQUINA PAra negocio y comodidad familia; Iriarte 2242, Barracas. v22

ALQUILO NEGOCIO DEPOSITO, 10x30, precio 100 pesos; Estados Unidos No. 265. v22

ALQUILASE CABALLERIZA, CAPACIdad 120 caballos, 16 piezas, gran galería y negocio, San Blas y Troiles. v22

ALQUILASE ESQUINA NUEVA, PARA negocio, con comodidades para familia, Cabello esq. Vidt, vería de 8 a 11. v23

ALQUILASE GRAN SALA PARA NEGOcio o familia, con cocina, S. del Estero 1179. v23

ALQUILANSE DOS LOCALES CON SOtanos y comodidad, Rivadavia 8585 y 89. v24

ALQUILASE ESQUINA, 3 GRANDES VIdrieras, comodidad para familia, Córdoba 1700 y R. Peña.

ALQUILANSE, EN SITUACION EXCEPcional, esq. Victoria e Irigoyen 84, dos lindos locales, con o sin entrepisos. v23

ARTISTAS! SE CEDE UN SALON PAra cualquier arte moral, Pujol, Confitería "La Real", Cañuelas F. C. S. v22

ALQUILO GRAN LOCAL SOTANO Y demás comodidades, Lavalle 1236, precio módico.

ALQUILO 120 $, LOCAL MODERNO, SOlano, 2 grandes vidrieras, comodidad familia, Bustamante 1787, casi esq. Santa Fe.

ALMACEN CON ARMAZONES Y BUEna casa familia, en buen barrio central de Flores, alquilo junto o separado, Bolivia y Avellaneda. v28

ALQUILASE POR DIAS O MES, LOCAL especial para remates, diversiones o industria importante, 20x70, sin columnas, 3 entradas; Cerrito 458. v23

ALQUILASE LINDA CASA MUY AIROSA con instalación eléctrica, cloaca, salón, para negocio y demás, comodidad, San Juan 3868.

ALSINA Y MISIONES SE ALQUILA esquina con comodidades para negocio y familia. Vería de 2 a 4, tratar B. Mitre 2300. v23

BARATO SE ALQUILAN PIEZAS PARA escritorios o talleres, Corrientes 965.

CORRIENTES 1124, ZAGUAN ALQUIlase, centralísimo.

CASA GRANDE, CON NEGOCIO Y GALpón doble recién pintada se alquila barata, Rioja 1715.

CORRALON CON CABALLERIZA PARA cualquier industria, se alquila, Bustamante 62. v23

CORRIENTES 1202, ESQUINA LIBERtad; local se alquila; tratar Maipú 1068, de 2 a 3, exclusivamente. v23

FARMACIA ANTIGUA, COMPLETAmente instalada, se alquila 100 $; B. Mitre 3521. v24

CASA ALQUILO 130 $, PARA COMERcio y familia; Junín 1672; vería de 8 a 11 y de 3 a 5 p. m. v25

ESCRIT. MUE. AMER. MAQ. ESC. TEL. atención, 30, 40 y 20, Pellegrini 622. v22

ESQUINA CON ARMAZONES COMPLEtos 100 $; se alquila Humberto I, 2601.

ESQUINA CON HABITACIONES PREPArada para carnicería, se alquila, Alsina 3101. v23

ESCRITORIOS ESPACIOSOS, COMODOS, frente al Palacio de Justicia Lavalle 1346, verlos y tratar allí mismo. v25

ESQUINA ALQUILO, NEGOCIO Y FAmilia; Méndez de Andes 1300, Caballito, 50 pesos. v28

ESQUINA PARA NEGOCIO, SARANDI 1393, se alquila, con parte ya alquilada, ocurrir Entre Ríos 1295, muy barato.

ESQUINA MODERNA ALQUILASE, Charcas 2350, salón, 4 vidrieras, sótano, casa para familia independiente, comodidades, 140 $. Llaves en frente, tratar Pedro Mendoza 1201, Boca. v23

ESCRITORIOS LUJOSOS, AMPLIOS, ventilados en casa regia, calefacción, luz eléctrica, toilette, ascensores, apropiados para sgio. anónimas, comp. de seguros, estud. dres, alquílanse o a precio muy módico, San Martín 424. v25

FABRICA ALQUILO PARA CURTIEMbre o cualquier industria, con maquinarias, Arcna 585. v27

GALPON Y PIEZA GRANDE, CASA QUInoda, alquilo $ 50; Bcodo 59. v23

GALPON MODERNO, 20x75, ALQUILO 100 $, en casa grande, Medrano 822. v23

GARAGE O INDUSTRIA, VERLO DE 9 a 11 a. m., Estados Unidos 3541 y 45.

GALPON DE 20x10, dos pisos, 3 PIEzas entrada para carros y electricidad; Las Casas 3943. v23

GALPON AMPLIO, CON CASA FAMIlia, cerca subterráneo, alquílase, Alsina 3270.

GALPON PARA TALLER O DEPOSITO se alquila en 50 pesos; Lavalle núm. 770. v24

GALPON O LOCAL 35x10, LUZ Y PIEZA para depósito o industria se alquila, Brasil 3062. v24

GRAN GALPON PARA GARAGE O INdustria alquílase; Bernardo de Irigoyen 1561. v22

GRAN LOCAL DE 2.000 VARAS Y CAsa grande, esquina, próxima al Once y subterráneo, apropiada para serrarón, depósito, talleres o industria, se alquila, todo junto parte, 900 $; B. Mitre esq. Bilinghurst.

LOCAL SE ALQUILA, CON O SIN INStalaciones, Callao 633.

LOCAL ALQUILASE, 25 $, CHACABUCO 1488.

LOCAL CENTRAL, CON SOTANO, SE alquila, Cangallo 826.

LOCAL CON VIDRIERA ALQUILO, MExico 1162. v22

LOCALES, SAN JUAN 3126 y 2130, ALquilo, comodidad familia. v22

LOCAL CON VIDRIERAS ALQUILASE, Viamonte 754. v31

LOCAL NUEVO CON SOTANO, SE ALquila barato, Sgo. del Estero 1315. v22

LOCAL GRANDE CUALQUIER DEPOSIto y 4 piezas, alquilo 100 $, Rocha 1053 v24

LOCAL CON 2 HABITACIONES Y SOtano con montacarga alquílase; Garay 1159; tratar Viamonte 2299.

LOCAL, FLAMANTE, APTO PARA pequeño comercio y a precio módico, se alquila, Av. Asamblea 250. v24

LOCALES BUENOS ALQUILANSE, RO drigues Peña 10 y 16, llaves Rivadavia 1791. v23

LOCAL ALQUILO, 2 GRANDES VIDRIEras, 3 piezas, patio, baño, $ 140, Chile 914. v22

LOCAL PARA NEGOCIO, AMPLIO Y central, con departamento para familia, se alquila, barato, B. Mitre 1688. v22

LOCAL GRANDE PARA NEGOCIO PROpio para herrería o carpintería alquílase Victoria 2795, precio 100 $, tratar Maipú 66. v30

LOCAL CON SOTANO, 3 PIEZAS, baño, cocina, grandes vidrieras, cualquier industria, 100 pesos; Santiago del Estero 1024. v22

LOCAL, GRAN SALON, 2 VIDRIERAS, 5 piezas, sótano, para café, biógrafo, bazar o garage, 100 $, calle Avellaneda 3007, Flores.

MODISTAS, CORSETERAS, SASTRES: se alquila en 260 $ el local Florida 651; tiene armazón, mostrador, escritorio, vidrieras, instalaciones completas. v22

NEGOCIO Y PIEZA SE ALQUILA EN 50 pesos; Rioja 1567. v22

NEGOCIO, BUENA VIDRIERA Y PIEzas, familia, 90 $; Tucuarí 960. v23

NEGOCIO CENTRAL, CON SOTANO Y piezas familia, 160 $, Paraná 181. v25

NEGOCIO, SOTANO, Y CASA FAMILIA con entrada independiente alquilo, con o sin contrato, Montevideo 388, esquina Diputado, cerca plaza Flores. v22

ALQUILER de LOCALES y ESCRITORIOS

OJO: SE ALQUILA UN LOCAL CON COmodidad para familia, Córdoba 3832-34. v23

PELUQUERIA SE ALQUILA, EST. UNIdos 3561.

SE ALQUILAN ESCRITORIOS BARAtos, Reconquista 410.

SE ALQUILA UN GALPON CON DOS piezas, 20 $, Córdoba 2581. v27

SALA GRANDE ESQUINA, PUERTA negocio, alquilo 85 $; Solís 1904. v22

SOTANO GRANDE, ALQUILASE 60 $, Humahuaca 3613; tratar Matheu 760. v26

SE ALQUILA LOCAL PARA NEGOCIO central 150 $; Defensa 932. llaves al encargado 931.

SE ALQUILA SALON CON SOTANO, comodidades para familia o sin sillas, Rivadavia 3295. v24

SE ALQUILA MITAD DE NEGOCIO EN salón de lustrar, para peluquería u otro ramo; calle Chacabuco 93. v24

SE ALQUILA un ESCRITORIO con mueble para persona seria, muy barato, se pide referencia, Edo. de Irigoyen 182, 2do. piso, de 1 a 3 p. m.

SE ALQUILA LOCAL APARENTE PAra negocio depósito y comodidad para familia; Bernardo de Irigoyen 1330; tratar y llaves misma calle 1389/93. v24

SE ALQUILA ESPACIOSO SALON, GRAN sótano, comodidad para familia, Bocdo 683, llaves, tratar con su dueño, Bocdo 697. v23

HOTELES Y CASAS DE PENSION

A señoritas SERIAS SOLAMENTE, 30 $ pensión y pieza; Callao 806. v26

A PIEDRAS 122, 1o. PENSION Y PIEzas, familia español. v22

A 25 $ PENSION, CON PIEZA 45 A 70, por día 2 y 3 $; Rivadavia 1973. v26

A 30 $ PENSION, CON PIEZA 50 $, 100, diario 2.50; Victoria 1166. v23

A 30 $ PENSION, CON CAMA, DE 60 A 80 $, confort, casa regia, Suipacha 383. v30

A 50 $ PENSION Y PIEZA BIEN amueblada a 1 o 4 personas; Talcahuano 558.

A 20 $ PENSION Y PIEZA AMUEBLAda, a dos, uno 45 $, en familia, B. Mitre 865.

A 50 Y 55 PESOS PENSION Y PIEZA, matrimonio 110 $, pensión sola 35 $; B. Mitre 858.

A 30 $ RICA PENSION española; CON cama 40, 45 y 50; B. de Irigoyen No. 230. v23

A PRECIO MODICO PENSION, PIEZA confort, familia francesa, Chacabuco 359. v22

A 30 AV. DE MAYO 801, NUEVA PENsión España, lujosa pieza o pensión, familia vasca, todas comodidades, piso 2o. v25

A 35 $ PENSION, SALA Y PIEZAS amuebladas a matrimonio, a 110 $ y 160; a caballeros $ 55, 60 y 65, en familia, Perú 674. v22

A BUENOS AIRES HOTEL AVENIDA DE Mayo 1064, salas y piezas con o sin pensión. v24

A BUENA PENSION SE DA EN CASA DE familia, a precio módico, Rivadavia número 2475. v26

A DOY PENSION DE PRIMERA, RIVADAvia 1934. v22

A DOY PENSION, SALA AMUEBLADA, matrimonio, compañero solo 60 $, Lima 1341. v22

A HOTEL ITALIA, CORRIENTES 1019, cama 1 $, piezas 1.50, con comida desde $ 3.50. v30

A MATRIMONIO da PENSION a UNO o dos caballeros, México 785.

A MUY BUENA PENSION Y LINDAS piezas, en familia, Cangallo 1252, dep. 9, piso 2o. v22

A PENSION DESDE 50 $, TRATO ESMErado, hay teléfono, Tucuarí 385. v22

A PENSION, PIEZA AMUEBLADA EN fmilia a 70 y 65 $; Victoria 535.

A PENSION VERDADERA, española, 35 $, con pensión 50, La Flor Riojana, Libertad 346.

A PENSION SE DA LA MEJOR DE BUEnos Aires desde 30, 40 y 45 $, casa de familia, Libertad 128, 2o. piso, derecha.

A PENSION BUENA SE DA EN CASA DE familia, en 30 $; Victoria 1032, 2o. piso, dep. 5.

A PENSION O 1/2 PENSION, DOY A CAballeros o matrimonios solos; Sarmiento 830. v22

A PENSION, SALA AMUEBLADA, CON balcón a matrimonio o 2 caballeros, 110 $, Venezuela, 495.

A PENSION, TRATO ESMERADO, PIEZAS a la calle, comida sana y abundante, casa regia, Chacabuco 317.

A PENSION O SIN, PIEZAS AMUEBLAdas, casa de familia inglesa, Chacabuco 444, 2o. piso. v25

A Señora ARG., DARIA PENSION A POS o tres personas; San Juan 1621.

A SE DA PENSION CON PIEZA AMUEBLAda o sin; trato de familia, Rivadavia 5120. v24

CASAS, LOCALES Y PIEZAS BUSCADAS

A PROPIETARIOS: CASA GRANDE, central, aunque sea antigua, alquilo, contrato, L. M., Paraguay 2357.

BUSCO PIEZA AMUEBLADA PARA tres jóvenes, radio de 10 cuadra Alsina y Bolívar, por carta indicando precio a A. B. C., Bolívar 292, 2o. piso. v24

CASA NECESITO, DE 6 A 8 PIEZAS principales, con baño instalado; radio de Brasil a Independencia y de Sarandí a Tacuarí; personalmente o por carta, indicando precio; Cevallos 1155.

DOS JOVENES BUSCAN PENSION, SIN pieza, muy cerca de Viamonte 2007

ENSEÑANZA PUBLICA

INSTITUTO HERRERA
Corte y confección, labores, flores artificiales, sombreros, corsés, contabilidad, inglés, escritura, música, dibujo, pintura, se admiten internas, medio internas y externas. Pídanse programas; se remiten gratis. Charcas 1119. Mme. Carrillo. v28

ACADEMIA DE CORTE MODERNO, Lionch y Pombo. Reabierta y gran premio Buenos Aires 1910. Clases por su sencillez y perfección. Corrección, cortes, sombreros, flores, economía. Vendido por la autora, operación rápida. Otorga diploma, internas y externas. Hay becas. Belgrano 2962. v28

ASPIRANTES A ESCRIBANOS, contadores y procuradores: el Dr. Reyes Gabogado, dicta clases de procedimientos judiciales, capital y provincias, y legislación, en su escritorio, Tucumán 1, 2° piso. Clases por correspondencia, en las que resuelven desde las más simples a las complejas cuestiones jurídicas. Estudios especiales de jurisprudencia aplicada a cada particular. v28

ACADEMIA "CAMPOS"
MILITAR Y NAVAL
Organizada militarmente. Unico en la República que bajo régimen militar proporciona mayor número de alumnos al Colegio Militar y Escuela Naval. Dr. Victorio Campos, Profesorado oficiales ejército, marina. Ingreso primer año Militar, Naval en años Nacional. Exámenes últimos colocaron 104 alumnos. Primeras becas: Stella, Craig. Pupilos, externos, Arenales 1237. v23

ACADEMIA MERCANTIL. ESTUDIOS prácticos e individuales (día y noche); "Contadores", "Balanceadores", "Teneduría de Libros", empleados de Banco, etc., taquigrafía y dactilografía. Exhibe diplomas, títulos, que la enseñanza práctica de la Academia resultados positivos. Informes al director: Gustavo P. Pisonero, ex director de la Academia Políglota Mercantil, Rivadavia 1607, plaza Congreso. Recibe pupilos. v31

EL INSTITUTO SUPERIOR "AQUILA-NO", Viamonte 1560, U. T. 5790, Libertad, incorporado para todos los cursos de la Escuela Superior de Comercio de la Nación y autorizado por el Superior Gobierno Nacional para expedir títulos de Peritos Mercantiles, Dependientes idóneos, Tenedores de Libros, etc. Queda abierta la inscripción hasta el 31 cte. Clases diurnas y nocturnas. Se admiten pupilos y externos. v26

ACADEMIA NACIONAL DE BUENOS Aires, Callao 384. Instituto modelo de enseñanza secundaria, comercial y técnica. Cuerpo docente de 18 profesores competentes. Diplomados en los Facultades y escuelas normales de la República y Europa. Está abierta la inscripción para todas las clases. Preparación sólida y segura para ingreso y años del Nacional, Comercial, etc. Programa antiguo y escuela intermedia. Los éxitos obtenidos en exámenes oficiales de noviembre y febrero, son la mejor garantía. v23

ACADEMIA SUPERIOR DE COMERCIO "Heller", Central: Corrientes 3735; Oeste: Rivadavia 6888; Sur: Montes de Oca 845. Preparación rápida "Contadores", "Balanceadores", "Tenedores de Libros", empleados. Clases independientes para señoritas. Director: A. Heller, profesor y contador público nacional, autor de dos "Métodos Heller" (Contabilidad 10 modelos prácticos, 5005 págs., $). Cálculos Mercantiles, 25 edición, 252 pág., 3 $. Caligrafía Comercial Moderna, 123 lecciones, 1 $. Pedidos a Corrientes 3735.

ACADEMIA LUIS PASTOR
NAVAL Y MILITAR
Director: Francisco Suárez de Deza, ingeniero civil y catedrático nacional de ciencias matemáticas y físicas, Ascuénaga 1054. Preparación sólida para ingreso y primer año de la Escuela Naval y Colegio Militar. Unica en la República que solo prepara para ambas carreras en un curso, sin necesidad de tener aprobado ningún año del Nacional. El éxito creciente e indiscutible de esta academia en 26 años de funcionamiento, lo prueba el estar formada la E. Naval y C. Militar, por alumnos de la misma. En los dos últimos concursos de la Escuela Naval, ingresaron de esta Academia 41 alumnos, siendo las 9 primeras becas: Santiago Murgiá, Juan Machesi, Salvador Sosa, Angel Sarcone, Diego Sierio, Horacio Naranga, Leonidas Vásquez, Juan Protto. Al Colegio Militar ingresaron 146 alumnos siendo los 9 primeros Andrés Gualtallué, Raúl Bates, Tomás Duggan, Mauricio Duva, Aníbal Imbert, Juan Dihourq, Bernardo Mora, Domingo Palma, Cecilio Vera. Admite pupilos, medio pupilos y externos. v28

ACADEMIA MERCANTIL "PERITO MERCANTIL", "Idóneo Tenedor de Libros" y "Dependiente de Comercio". Continúa abierta su "Academia Mercantil Pagano" (incorporada para todos los cursos a la E. S. de Comercio de la Nación desde el año 1901). La matrícula para todos los cursos oficiales que se inauguraron el 15 de marzo, la clausurará el 30 del mismo mes. Los interesados pueden inscribirse en la secretaría de la Academia, todos los días hábiles de 8 a. m. a 10 p. m. Nótese que esta Academia es la única que ha logrado agregar a sus alumnos títulos de "Perito Mercantil" y "Contador Público Nacional". Clases diurnas y nocturnas. Se reciben pupilos internos, externos y medio pupilos. Prospectos y programas gratis, pueden solicitarse personalmente, por correo o por teléfono. Director: Salvador V. Pagano, contador público nacional, autor del "Tratado Teórico-Práctico de Contabilidad y Teneduría de Libros" más completo de todos los publicados hasta la fecha, y del "Tratado de Contabilidad de Seguros", única obra en su género. Uruguay 228, U. T. 543, Libertad. v31

BACHILLERATO EN 2 años.—MATERias sueltas del Nacional y Facultad. Sitio seguro, río Bamba 242. v24

BACHILLERATO E INTERMEDIA, ASEgurándolo en 3 años, prof. dip. Duby, Anchorena 84. v31

BACHILLERATO EN DOS años, NUEVO plan, garantido, 12 $, Ingeniero Genis, Independencia 1874. v28

BACHILLERATO DEL COLEGIO NAcional, título perfecto en 2 años, los honorarios se abonarán después de ingresar a la Facultad; admite pupilos, seriedad absoluta. Antes de empezar sus estudios, tome informes verbales, San José 490. v31

COLEGIO LUPPI, ESQUIU 1361. v29

CLASES DEL NACIONAL 20 $, B. Blanca 84, Floresta. v28

COLEGIO SARMIENTO, PUPILOS DESde 30 $, Monroe 2136, Belgrano. v27

CANTO, DESARROLLO CIENTIFICO de la voz, profesor Pasculi, Córdoba 1157.

CALIGRAFO — REFORMO LA PEOR letra en un mes, Río Bamba 472. v27

CLASES 5 $, B. BLANCA 84 (FLORESta), piano, canto, labores, máq. sac. v28

CONSERVATORIO JURILLI, SAENZ PEña 788. Clases piano, solfeo, violín, $. v28

COLEGIO INTERMEDIO, SANTA FE 2358. Recibe alumnos de todos los grados y años. v23

COLEGIO "BUITRE". GRANDES COMOdidades para pupilos. Obligado 1829, Belgrano. v30

CONSERVATORIO "PAGANINI", CO-rrientes 4626, solfeo $ 5, Dir. J. G. Vendittis. v5ab

CONTABILIDAD Y TENEDURIA DE LIbros, estudio práctico, contador público Bonchetti, Anchorena 84. v31

COLEGIO CHARLEMAGNE; VENEZUEla 1155. Hermoso local. Preparación central y demás colegios. v27

CANTO, PROFESORA ESPECIALISTA emisión, dicción, recitado, declamación, preparación teatro, Córdoba 2841. v22

COLEGIO NEGROTTO INCORPORADO Santa Fe 5141 hay vacantes, dos clases oficiales, empezaron el día 16. v20Ab.

COLLEGE ROLLIN (35o. año), Sgo. DEL Estero 331, Estudios completos. Pupilos, externos. v31

CALIGRAFIA Y ORTOGRAFIA, UNIcas materias que dicta Margarit; Canallo 1252. v22

COLEGIO VICTOR HUGO, SALGUERO 642. Fundado en 1886. Incorporado para Nacional y Comercial. Pupilos y externos. v22

CALIGRAFIA, ORTOGRAFIA, ARITMEtica. Prepara competente profesor calígrafo; Ambos sexos, D. Sur Mer 522, 10, ocha. v22

CONTADORES PROVINCIALES EN 2 meses. Título perfecto. Tenedores de libros, peritos, cajeros, B. Sur Mer 522, 10, ocha. v22

CARRERA NACIONAL INSPECTORES ferrocarriles, sueldo 350, también correspondencia, Ingeniero Genis, Independencia 1874. v28

COLEGIO NACIONAL INCORPORADO, Corrientes 3563. Está abierta la matrícula oficial, ingresos 1o., 2o. y 3er. años del Nacional. Pupilos y externos. v12

COLEGIO SUPERIOR INTERNACIONAL, incorporado al Nacional, acreditado colegio fundado 1888, pupilos 35 $, B. Mitre 2660, casa-quinta, abierta la inscripción. v-3

CALIGRAFIA, ORTOGRAFIA, REFORmo la peor letra en pocas lecciones; aritmética práctica, contabilidad e idiomas; Av. de Mayo 1111, 3er. piso, preferentes. v22

CALIGRAFO CUELLAR, MORENO 964, autor del método "Caligrafía Inglesa Comercial", venta en librerías; por método propios, enseña personalmente y por correspondencia, toda clase de letras. v22

COLEGIO SARMIENTO, ELEMENTAL, Militar y años Nac. Gran éxito en los últimos exámenes. Pupilos, trato familiar, solicitan ver el Album con las numerosas cartas de padres agradecidos, S. Juan 1586

CALIGRAFO MARGARIT, CANGALLO 1363 antes B. Mitre 1119. Reforma brevemente la peor letra y enseña inglesa, rondeau, etc. Método inmejorable y único. Certificados de ex alumnos a disposición. v23

COLEGIO CATOLICO INTERNACIONAL Carlos Pellegrini, 1042. Incorporado a los cursos del Colegio Nacional. Cursos comerciales, primarios y preparatorio para ingreso al Nacional. Se admiten pupilos, medio pupilos y externos. v14ab.

COLEGIO RODOLFO (HOY S. Peña), quinta, gimnasio, método instructivo, cursos agrícola, 2 años en uno, elemental, ingreso y superior. Pupilos 40 $. Local aparente, Rivadavia 6) 8399, U. T. 1072. v23

COLEGIO INTERNACIONAL POLITEC-nico, incorporado, todos los años del Nacional, Buenos Aires, 6.000 metros, Palermo, Serrano 1, 2 diplomados universitarios, 2 profesores diplomados Escuela Superior Comercio, 2 profesores diplomados Escuela Normal, 2 profesores diplomados Escuela Industrial, 2 profesores diplomados Escuela Naval, 2 profesores diplomados Escuela Militar, 2 profesores diplomados Escuela Agronomía, 2 profesores diplomados Escuela Veterinaria, 2 profesores diplomados Escuela Bellas Artes, 2 profesores diplomados Escuela Ingeniería, 2 profesores diplomados Escuela Arquitectura, 2 profesores diplomados Escuela Medicina, 2 profesores diplomados Escuela Odontología, 2 profesores diplomados Escuela Farmacia, 2 profesores diplomados Escuela Química, 2 profesores diplomados Escuela Física, 2 profesores diplomados Escuela Matemáticas, 2 profesores diplomados Escuela Filosofía, 2 profesores diplomados Escuela Letras, 2 profesores diplomados Escuela Derecho, 2 profesores diplomados Escuela Ciencias Económicas, 2 profesores diplomados Escuela Ciencias Políticas, 2 profesores diplomados Escuela Ciencias Sociales, 2 profesores diplomados Escuela Ciencias Naturales, 2 profesores diplomados Escuela Ciencias Exactas, 2 profesores diplomados Escuela Ciencias Físicas, 2 profesores diplomados Escuela Ciencias Químicas, 2 profesores diplomados Escuela Ciencias Biológicas, 2 profesores diplomados Escuela Ciencias Geológicas, 2 profesores diplomados Escuela Ciencias Geográficas, 2 profesores diplomados Escuela Ciencias Históricas, 2 profesores diplomados Escuela Ciencias Filosóficas, 2 profesores diplomados Escuela Ciencias Literarias, 2 profesores diplomados Escuela Ciencias Artísticas, 2 profesores diplomados Escuela Ciencias Musicales, 2 profesores diplomados Escuela Ciencias Pictóricas, 2 profesores diplomados Escuela Ciencias Escultóricas, 2 profesores diplomados Escuela Ciencias Arquitectónicas, 2 profesores diplomados Escuela Ciencias Ingenieriles, 2 profesores diplomados Escuela Ciencias Navales, 2 profesores diplomados Escuela Ciencias Militares, 2 profesores diplomados Escuela Ciencias Agronómicas, 2 profesores diplomados Escuela Ciencias Veterinarias, 2 profesores diplomados Escuela Ciencias Odontológicas, 2 profesores diplomados Escuela Ciencias Farmacéuticas, 2 profesores diplomados Escuela Ciencias Químicas, 2 profesores diplomados Escuela Ciencias Físicas, 2 profesores diplomados Escuela Ciencias Matemátic

OFICIOS DIVERSOS OFRECIDOS

HOMBRE FORMAL, APTO, INGENIOso para cualquier trabajo, desea encontrar ocupación; T. Ferrero, San Nicolás 1128, Floresta. v28

HOMBRE SIN PRETENSIONES SE ofrece, pelón de quinta u otro trabajo, sabe manejar; J. F. Blanco, San Martín 1146. v24

HOMBRE FORMAL DE 40 años SE ofrece como sereno, portero, práctico para muchos otros trabajos, por carta o personalmente Constitución 1358, P. O. v28

HOMBRE JOVEN FORMAL, PRACTICO en el comercio, sabiendo contabilidad, informes a satisfacción, desea empleo, a E. Biondo, S. del Estero 1998, de 2 a 3, o por carta.

HOMBRE JOVEN PRACTICO EN COmercio, se ofrece como peón o para despachero, entiendo de cocina, muy relacionado en la Capital, sabe manejar carruaje, con buenos certificados, sabe leer y escribir, Jujuy 346. v28

HOMBRE SOLO, ITALIANO, SABE leer y entiende cocina, práctico para almacén, sabe manejar para reparto, desea colocación particular o casa negocio, pocas pretensiones, ciudad o campo, C. S., Gaona No. 73.

HOMBRE ACTIVO, HONESTO, CULTO, laborioso, inteligente, bien relacionado, desea puesto de confianza o persona de igual condición para habilitar modesto escritorio de comisiones, exportaría, punto escritorio instalado o convenio con abogado, escribano o procurador bien conceptuado. Por carta a Brown, Colombres 946. v23

JOVEN DE 15 años SE OFRECE PARA escritorio, sin sueldo; Carlos Calvo 567. v24

JARDINERO QUINTERO COMPETENte, se ofrece como encargado, Arcuénaga 217.

JARDINERO QUINTERO SE OFRECE con buenas recomendaciones, dirigirse a Avellaneda 2760. v24

JOVEN DE 18 años, SE OFRECE PARA canillero o mozo de comedor, con buenas recomendaciones, Atuel 773, J. S. v23

JOVENCITO SE OFRECE PARA ESCRItorio, sabiendo escribir a máquina, Olaya 1738.

JAPONES SE OFRECE PARA APRENdiz de tintorería, recién venido del Brasil, por carta Rivadavia 163, pieza 10. v23

JOVEN DE 16 años, HONESTO SE ofrece para escritorio, Don Cristóbal 262 dep. 8.

JOVEN DE 20 años SE OFRECE PARA peón carrero o cualquier otro trabajo; Salta 189.

JARDINERO QUINTERO ITALIANO, SOlo, con buena recomendación, se ofrece, campo o ciudad, Quipacha 1231. v23

JARDINERO Y QUINTERO COMPETENte, se ofrece, recomendado, Venezuela 1125. v22

JARDINERO QUINTERO ITALIANO, solo, con buena recomendación, se ofrece, campo o ciudad, Pedernera 750; Flores. v23

JOVEN DE 18 años, SE OFRECE PARA casa de comercio o escritorio, escribe a máquina; Azcuénaga 993. v22

JOVENCITO DE 15 años, SE OFRECE para escritorio o casa de comercio, sabe escribir a máquina, Humberto 1 473. v23

JOVEN QUE DISPONE DE LA SEMAna, menos los sábados, ofrécese para cualquier trabajo, poco sueldo, por carta P. Martínez, Belgrano 1030.

JARDINERO Y QUINTERO DE PROFEsión, italiano y mucama de adentro o comedor, con recomendaciones, se ofrece, tratar Paraguarito 1361, Caballito. v24

JOVEN FRANCES, OFRECESE, PARA escritorio o casa de negocio, escribe francés, español, entiende italiano, escribir a M. C., Clamorte 645. v24

JARDINERO QUINTERO CASADO, SIN hijos se ofrece, tiene buenas recomendaciones de su conducta y competencia en su trabajo; Paraná 814. v23

JARDINERO SE OFRECE CON CERTIficados de su profesión y conducta, no tiene señora, español, de 46 años, Carlos Calvo 1159. v24

JOVEN español DE 20 años, CON 2 años de residencia en el país, se ofrece para peón de farmacia o cualquier otro trabajo, escribir por carta o personalmente Luna 65.

JOVEN ALEMAN DESDE UN año EN EL país, busca ocupación como ayudante de mayordomo en una estancia, sin recompensa, ofertas B. F. G., Av. de Mayo 575. v24

JOEN VASCO, SE OFRECE, PARA cualquier trabajo, sin pretensiones de sueldo, sabe contabilidad, para ciudad o campaña; por carta a E. Imaz, Defensa 732. v23

JOVEN DE 18 años, SIN PRETENSIONES, se ofrece, para escritorio, sabe escribir a máquina, y posee nociones de contabilidad; referencias y satisfacción, dirigirse a D. P., Suárez 1402, ciudad. v23

JOVEN DE 16 años SE OFRECE PARA trabajo de escritorio, sabiendo algo de inglés y el castellano correctamente y máquina, contestación E. Romano, Guayaquil 820. v24

JARDINERO DE PROFESION, ITALIAno, ex-capataz entendido en todo su ramo, se ofrece con buena recomendación, para la Capital, por carta a Jardinero, Cullen 4337, Villa Urquiza. v23

JOVEN ITALIANO, HABLA CASTELLAno, perfección en ambos idiomas, escribe a máquina se ofrece para casa de comercio; por carta sucursal de LA PRENSA, Almirante Brown 836. v23

JOVEN DE 24 años, EX ORDENANZA de un Banco, se ofrece para portero o trabajo de confianza, se ofrece con buenas recomendaciones de escritorio, tiene muy buenos certificados, dirigirse por carta a V. Viera, Déan Funes 472. v28

JOVEN, EX PATRON DE CARPINTEría, dibujante, especialidad instalaciones de lujo y decoraciones en madera, práctico cálculos y presupuestos, se ofrece para campaña; escribir a Rodríguez, Humberto 576. v23

JOVEN DE 22 años español, MUY FORmal y serio se ofrece para cualquier trabajo, entiendo de electricista y mecánico, carpintero, dependiente de zapatería, por carta o personalmente, a J. G., Moreno 1477. v22

JOVEN SERIO CON BASTANTE PRÁCtica en el comercio y escritorio, con muy buenos certificados de honorabilidad y comportamiento, desea empleárse en casa mayorista, H. B., Estados Unidos número 1559.

LOS QUE DESEEN APRENDER A HAcer licores iguales a los extranjeros se les enseña, se aprende enseguida, es muy fácil de hacer y no es necesario tener conocimientos especiales, ni hay que hacer gastos, dirigirse por carta a Licorista, Corrientes 465. v24

MOZO PARA CAFE, SE OFRECE; LAprida 791. v22

MUCHACHO español SE OFRECE PARA almacén; Bolívar 880, pieza 8. v23

MODELISTA DE calzado práctico EN el ramo se ofrece, Saavedra 1032. v26

MEDIO OFICIAL SASTRE SE OFRECe, Venezuela 1570. v22

MOZO DE ALMACEN, SE OFRECE, con recomendación, Segui 1336. v22

MUCHACHO SE OFRECE PARA LIMpieza, mensajero o almacén, Salta 1304. v23

MODELISTA DE CALZADO SE OFREce, M. Giordano, Moreno 2467, dep. 1o. v28

MUCHACHO DE 16 años PRACTICO EN almacén se ofrece, Venezuela 4167. v23

MUCHACHO SE OFRECE DE 18 años; para zapatería o sastrería; Potosí No. 3910. v22

MUCHACHO DE 16 años SE OFRECE para cualquier trabajo italiano o aprendiz mecánico, Av. de Mayo 1271, Mateu.

MUCHACHO DE 14 años, PARA CUALquier trabajo, sabe leer y escribir, bien, se ofrece, México 658, p. 8.

MUCHACHO español DE 18 años SE ofrece para todo trabajo, sabe leer y escribir, Monasterio 173.

MECANICO COMPETENTE, REPARAciones gutomóviles, ciudad o campaña, se ofrece, Luis V., Independencia 1957. v23

MUCHACHO SE OFRECE PARA ALMAcén o casa de negocio o para portero y limpieza, Pueyrredón 1433.

MUCHACHO SE OFRECE PARA CARbonería, práctico, con certificado; Montevideo 341.

MUCHACHO DE 16 años SE OFRECE para todo trabajo, sabe andar en bicicleta; Cerrito 1064.

MUCHACHO DE 18 años SE OFRECE para almacén, práctico, bien recomendado; Venezuela 3202. v23

MODISTA CORTADORA, OFRECESE para tienda o casa familia, Humberto I 638, a M. S. v22

MUCHACHO DE 16 A 18 años MUY práctico en almacén, se ofrece, Chacabuco 127. v23

MOZO JOVEN PRACTICO PARA CAFE o restaurant, se ofrece, por carta a L. Lafuente, Anchorena 1556. v22

MECANICO ELECTRICISTA SE OFRECE práctico en taller, instalaciones y motores, por carta a E. F., Necochea 763. v24

MOZO DE 19 años, SE OFRECE PARA lechería u otro trabajo del ramo, de buena presencia, recomendado; Cabot 124, H. Hernández.

MOCITO DE 16 años PARA CADETE de escritorio, se ofrece con buenas recomendaciones, sabe escribir algo a máquina, por carta, Constitución 3863. v23

MUCHACHO DE 14 años, SE OFRECE para quehaceres de escritorio o negocio, sabe leer y escribir, Venezuela 1533, J. S.

MUCHACHO DE 18 años SE OFRECE para cualquier trabajo o almacén; por carta o personalmente, E. L., Mozart 1104, Floresta. v22

MUCHACHO ALGO PRACTICO EN almacén y con buenas recomendaciones, se ofrece o para cualquier trabajo, San Martín 60. v22

MUCHACHO SE OFRECE PREFIERE para almacén o cualquier otro negocio, sin pretensiones y honrado, Quirno 511, Flores, P. B.

MOZO SE OFRECE PARA CAFE O LEcharía o ayudante de mozo para restaurant, con recomendaciones. Por carta a corresponsal, Rgo. del Estero 1520.

OFICIOS DIVERSOS OFRECIDOS

MOZO español SE OFRECE PARA Almacén o fonda, Brasil 3074, Jbes Olide.

MUCHACHO SE OFRECE, PARA cualquier trabajo o aprender oficio; tratar San Juan 738. v23

MUCHACHO DE 17 años SE OFRECE para almacén u otro negocio, entiende un poco de cocina, Pasaje Escobar 977, Caballito, dirigirse por carta a A. Fernández.

MECANICO MUY PRACTICO EN INSTAlaciones y reparaciones de molinos y pozos semisurgentes y reparaciones de todas clases de máquinas agrícolas y motores; algo de carpintero, con certificados, para estancia se ofrece, 25 de Mayo 741, 1° D.

NORTEAMERICANO RECIEN LLEGAdo, desearía cualquier empleo, con 15 años de experiencia en el comercio, Buenas referencias, (Escribir "Del Norte, Am." a este diario. v24

OFICIAL PELUQUERO SE OFRECE, competente, Talcahuano 140.

OFICIAL PELUQUERO SE OFRECE, por mes, competente y joven; Alsina 1665.

OFICIAL PELUQUERO español, FORMAL y competente se ofrece, San Carlos 2517.

OFICIAL PELUQUERO COMPETENTE, se ofrece, sueldo seco, Venezuela 1421.

OFICIAL albañil SE OFRECE CON andamios necesarios por día o por mes tanto, P. M., Viel 920. v26

OFICIAL PELUQUERO SE OFRECE, joven, muy formal y competente, Por carta o personalmente a L. C., Garay 868.

OFICIAL PELUQUERO COMPETENTE, italiano, se ofrece por mes o para sábado; Humberto 2250, pieza 9.

OFICIAL PELUQUERO español OFREcese para casa de españoles, por mes; Estados Unidos 1886.

OFICIAL PELUQUERO SE OFRECE competente; Aristóbulo del Valle No. 1455. v22

OJO: OFICIAL PELUQUERO COMPEtente se ofrece por mes, Cochabamba 952. v22

OFICIAL PELUQUERO COMPETENTE, desea encargarse de regentar negocio, M. G., Loria 793. v23

OFICIAL TALABARTERO SE OFRECE para ciudad o campaña, Gral. Urquiza 365, Dausindo de Santos. v23

OJO, DOS OFICIALES PELUQUEROS, competentes, se ofrecen para el campo, condiciones a L. Solazzi, Thames 446, depto. 1o.

OFICIAL PELUQUERO SE OFRECE para pueblo de campo, como encargado o socio, condiciones, por carta solamente, a J. P., Rioja 178. v32

OFICIALES PELUQUEROS JAPONEses, jóvenes, muy competentes, se ofrecen, uno por mes y otro para sábados; Patricios 474. v28

PINTOR DE AUTOMOVILES Y CARRUAjes se ofrece, J. D., Hidalgo 140. v22

PEON VASCO JOVEN SE OFRECE, Chacabuco 1194, H. S. L.

PINTOR OFICIAL DE LISO, SE OFREce a jornal, Tucumán 1578. v22

PINTOR DE IMITACION BRONCE SE ofrece a jornal; F. M., Godoy Cruz 2924.

PLOMERO Y ELECTRICISTA SE OFREce, Reconquista 495.

PINTOR EMPAPELADOR, OFICIAL competente, se ofrece, Moreno 1779. v22

PLANCHADORA APRENDIZA ADELANtada de camisas y cuellos, se ofrece, México 1892. v23

PLANCHADORA CON CAMA SE OFREce para casa de familia, bien recomendada, tratar Rivadavia 2415. v16

PIROTECNICO OFICIAL COMPETENTE en el oficio se ofrece, T. Ferrero, San Nicolás 1128, Floresta. v23

PEON PRACTICO SE OFRECE PARA Zoguería o depósito de vinos. Por carta Rioja 1274, B. Mesa.

PEON PARA CORRALON DE MADERA práctico y de confianza se ofrece, Venezuela 2367.

PEON DE 20 años, FUERTE, RECIEN venido, se ofrece para negocio o casa particular, Zuviría 658. v22

PLANCHADORA SE OFRECE DE BRIllo o cualquier clase de ropa para casa de familia, dormir afuera, por carta, o personalmente, Honduras 5875.

PLANCHADORA PARA CASA DE FAmilia, se ofrece, tiene buenos informes, por día o por mes, dirigirse a J. Morales, Uruguay 1294. v22

QUINTERO JARDINERO, BIEN RECOmendado, se ofrece, sueldo 40 pesos; Alsina 678; U. T. 3043, Avenida. v23

QUINTERO JARDINERO COMPETENTE para injertos y criar aves, ofrécese. Dirigirse por carta o personalmente Cevallos 131. v24

QUINTERO ITALIANO SOLO SE ofrece para estancia, con buenos certificados, para horticultura y arboricultura; calle Bulnes 1306. v24

QUINTERO ITALIANO ENTIENDE DE jardín, con certificado, sabe ordeñar, se ofrece por carta o personalmente, General Hornos 70, A. A. v23

QUINTERO Y JARDINERO SE OFREce, competente en el ramo, tiene buenas referencias, por carta San Lorenzo 327, Villa Ballester, F. C. C. A. v23

QUESOS: CUALQUIER TIPO PUEDE imitarse exactamente, usando el fermento que corresponde a cada clase. Indíqueme el queso que Vd. desea fabricar y yo proporcionaré el fermento que le asegurará un tipo definido; Jacué., Av. de Mayo 1430.

SE OFRECE LAVADOR DE AUTOMOVIles, Chile 894.

SE OFRECE BUENA PLANCHADORA para casa particular, Saraza 477.

SE OFRECE MUCHACHO CASA DE NEgocio, de 16 años, tratar Saujil 231.

SE OFRECE señorita, SABE CORTAR Y con, para puesto fijo; Jufré 96. v23

SE OFRECE PLANCHADORA PARA CAsa particular italiana; Azcuénaga 1281. v24

SE OFRECE QUINTERO DE PROFESION y cochero, carta o personal J. N., Morón (F. C. O.), calle Yatay 846. v25

SE OFRECE UN PEON JOVEN, español, para cualquier trabajo, sin pretensiones, Estados Unidos 3620.

SE OFRECE PEON DE cabaña DE TOros, con buena recomendación, italiano, café Garibaldi, Rivadavia 2341. v24

SE OFRECE UN ENFERMERO CON 6 años de práctica para sanatorio o particular, para tratar Azcuénaga 1474.

SE OFRECE MUCHACHA DE 14 años, para aprender oficio y algún quehacer, con retiro, Salcedo 3333. v22

Señorita QUE SABE COSER DESEA aprender de modista, en poco tiempo, sin pretensiones, Maipú 540. v23

SE OFRECE UN FOGUISTA COMPEtente con varios certificados, Bustamante 266. v23

SE OFRECE MOZO COMPETENTE PARA tambo o lechería, prefiere la provincia de Buenos Aires, por carta o personalmente, Rafaela 4334, Floresta. v24

Señorita ARGENTINA SE OFRECE PAra escritorio, teniendo conocimientos en taquigrafía y máquina, sin pretensiones, ocurrir 15 de Noviembre 1567. v22

SE OFRECE UN JOVEN PARA OFICIna o casa de comercio, muy competente y sin pretensiones, dirigirse por escrito a G. Seba, Quito 4000. v22

SE OFRECE HOMBRE FORMAL ESPAñol, para sereno o servicio, sin pretensiones, con carta de identidad, Aldecoa 926, Piñero. v24

SE OFRECE UN QUINTERO Y TAMbero vasco, práctico para cualquier trabajo del campo, con buenas recomendaciones; Neuquén 658, Caballito. v22

SE OFRECE UN OFICIAL SOMBRERErO, muy práctico en composturas y medida, para la ciudad o campaña, en pretensiones, por carta E. C., Uruguay 981.

SE OFRECE HOMBRE SERIO, PARA corredor del ramo de almacén o licorería o cobrador, con muchas relaciones y garantía, dirigirse Blanco Encalada 1830; Jorge Arriola. v23

SERENO: ARGENTINO, SE OFRECE, hombre formal para establecimiento industrial, o casa mayorista, informes a satisfacción, por carta a P. N., Merlo número 2361. v24

SE OFRECE UN ex almacenero español, 28 años dependiente de almacén en la campaña, sabe trabajar vinos y licores, garantías a satisfacción, N. Arias, Magallanes 1507.

SE OFRECE UN EX COMERCIANTE para ayudante de escritorio de casa mayorista o cualquier otra ocupación, dirigirse por carta o personalmente a Venezuela 1551, piezas 22. v26

SE OFRECE JOVEN DE 21 años, FORmal, práctico en ramos generales y escritorio, para ciudad o campaña, con buenas recomendaciones y garantía, sin pretensiones, va al Uruguay, E. J. C., Paraguay 4680.

SE OFRECE PARA CUIDADO PROPIEdades, estancia o cualquier otro puesto, español, casado, buen carpintero, albañil, pintor, sabe bastante mecánica, habla francés, alemán, italiano y catalán, Jaime Canals, Estomba 1860, Belgrano. v22

SE OFRECE HOMBRE FORMAL, práctico en agricultura y ganadería en general, entendiendo bien en aves de corral, algo de jardinero, poseyendo certificado del ministerio de agricultura, que lo acredita competente, habiendo trabajado en fuerte establecimiento de la prov., del cual tiene constancia de su conducta, dirigirse por carta a H. Nakao, España 1078. v22

SE OFRECE HOMBRE FORMAL, práctico en agricultura y ganadería en general, entendiendo bien en aves de corral, algo de jardinero, poseyendo certificado del ministerio de agricultura, que lo acredita competente, habiendo trabajado en fuerte establecimiento de la prov., del cual tiene constancia de su conducta, dirigirse por carta a H. Nakao, España 1078. v24

TRAZADOR DE CONSTRUCCIONES metálicas y calderería, se ofrece, S. G., Cochabamba 3932.

TORNERO AJUSTADOR mecánico práctico en calderas y máquinas de vapor, motores y matrices de cortar y estampar hojalata, se ofrece para adentro o fuera de la Capital, dirigirse Gral. Iriarte 1826.

UNA CUADRILLA DE ALAMBRADOres bajos trabajo, ofrecimientos a Alambrador, Santa Rosalía 1374.

OFICIOS DIVERSOS OFRECIDOS

VENDEDORA COMPETENTE EN VESTidos y sombreros, se ofrece, Cochabamba 852.

VIDRIERISTA PARA CASA DE COmercio serio, se ofrece, dirigirse a Pedro Saens, Victoria 1684, dep. 34. v23

YESERO, OFICIAL SE OFRECE; VIEL 1779.

SERVICIO DOMESTICO PEDIDO

AMA SE NECESITA PARA CRIAR EN su casa, que no tenga niño, Vieytes 1109. v13

BUENA MUCAMA PRECISO PARA CAsa de pensión; Cangallo 1252, dep. 9.

COCINERA Y MUCAMA SE NECESITAN, Alsina 2572, Sueldo 35 $.

CHICA DE 10 A 12 años PARA CUIDAR una quinta, se prefiere, Bolívar 1351.

COCINERA JOVEN PARA MATRIMONIo solo, se necesita, Güemes 3038. v23

COCINERA Y OTROS QUEHACERES Y lavar se precisa, Victoria 2984.

COCINERA CON CAMA PARA CORTA familia, se necesita, Güemes 4843.

CHICA DE 12 A 13 años SE PRECISA para ayudar quehaceres; Gallo 1735.

CHICA DE 12 años PARA AYUDAR quehaceres precísase, México 2138.

COCINERA PARA EL CAMPO, SE precisa; Brandsen 1886.

CHICA SE NECESITA, CARLOS CALVO 555.

COCINERA CON CAMA, SE NECESITA para matrimonio, Gallo 1772.

COCINERA CON CAMA; COCINA SENcilla se precisa; Talcahuano 1264.

COCINERA SE PRECISA, B. MITRE 1416, depto. K.

COCINERA Y OTROS QUEHACERES, SE necesita, $ 30, Laprida 1050.

COCINERA SE PRECISA, PARA cocina sencilla, sueldo 30 $; Larrea 1314.

COCINERA JOVEN, CON RECOMENDAción, se necesita, buena casa; Pasco 19.

COCINERA BUENA Y RECOMENDADA se precisa; Cramaud 355, Flores. v22

COCINERA Y OTROS SERVICIOS SE precisa, buen sueldo; Loria 850. v22

COCINERA SE NECESITA, CON CAMA, Sadi Carnot 1348. v32

COCINERA CON RECOMENDACIONES, se necesita, Paraná 1247, después de las 10 a. m.

COCINERA CON CAMA SE NECESITA, Paraguay 781, 2o. piso, bien recomendada.

COCINERA SE PRECISA QUE SEPA cocinar bien y otros quehaceres, Güemes 3729, de 8 a 7.

COCINERA Y OTROS QUEHACERES, Piamontesa, en casa de negocio, necesitase; Rioja 1894. v24

CHICA DE 13 A 14 años, PARA AYUDAR a los quehaceres, sueldo 10 $; Venezuela 2074.

COCINERA Y OTROS QUEHACERES SE precisa, española, buen sueldo, Cangallo 2884.

COCINERA BUENA SE NECESITA, PREsentarse recién a las 10 a. m., Alsina 2221.

COCINERA SENCILLA Y OTROS QUEhaceres, sueldo 40 $, necesito, Arenales 2027. v23

COCINERA Y OTROS QUEHACERES, que sea aseada, se necesita, buen sueldo México 2475, tratar después de las 8.

CHICA DE 12 A 14 años PARA COMta familia, se necesita, dormir afuera; R. Falcón 3643.

COCINERA SENCILLA SE NECESITA, Uruguay 1249, dep. 17, tratar después de la 1.

COCINERA SIN PRETENSIONES SE necesita para matrimonio solo, para el campo, Cangallo 2509, de 4 a 9.

COCINERA Y PARA OTROS QUEHACEres, con cama, se necesita; Pueyrredón 1991. v24

COCINERA Y OTROS pequeños QUEHAceres, con o sin cama, recomendada, se necesita, Humahuaca 4244, de 9 a 11 a. m.

COCINERA SOLA RECOMENDADA para panadería, se precisa, Pueyrredón 363. v22

COCINERA española, BUENA, CON cama se precisa; inútil si no es competente; Victoria 2551. v22

CHICA PARA CUIDAR NENE DE DOS años, se necesita, Gallo 1249, piso 1o., B. v22

COCINERA ITALIANA JOVEN SE NEcesita, Av. Lincoln 4355, V. Devoto, tranvía 86. v22

CHICA DE 10 A 12 años, NECESITASE para corta familia, tratar después de las 9, Charcas 1988. v22

COCINERA JOVEN Y DEMAS QUEHAceres, con recomendaciones, se necesita, para corta familia, Muñiz 1067. v22

COCINERA Y OTROS QUEHACERES, SE precisa, con recomendaciones, Belgrano 1385, v22

COCINERA Y OTROS pequeños QUEHAceres, joven, con cama, se necesita para corta familia, tratar Callao 146, después de las 8.

CON GARANTIA EN EFECTIVO NECEsitamos un portero-cobrador, presentarse de 9 a 11, Devoto Rolle y Cía., Lavalle 985.

COCINERA PARA MATRIMONIO SOLO, casa de médico, cocina sencilla y otros quehaceres, sueldo de 35 a 40 pesos, se precisa; Triunvirato 853, de 3 a 5.

COCINERA MUY ASEADA Y COMPEtente, joven, práctica de cocina francesa, se necesita para el servicio de corta familia, ocurrir Rivadavia 666, piso primero.

COCINERA SE NECESITA QUE HAYA estado en casas inglesas, con recomendación, para familia de 4 personas, con cama, sueldo 45 $, tratar Cramer 2161, Belgrano, de 10 a m. a 1 p. m., inútil se presente si no sabe cocinar a estilo inglés. v22

DOS SIRVIENTAS HERMANAS, PARA todo trabajo menos cocinar; Charcas 1642.

JOVEN PARA COCINAR Y OTROS quehaceres necesitase; Yerbal 2786, Flores.

JOVEN DE 20 años, PARA TODO SERvicio corta familia, buenas referencias, se necesita, Serrano 2243.

LAVANDERA SE NECESITA, PARA LAvado y otros quehaceres, Saavedra 120.

LAVANDERA POR DIA SE NECESITA en el taller de planchado, Santa Fe 982

LAVANDERA SE PRECISA, SAN JUAN 767.

LAVANDERA SE PRECISA, PUEYRREDón 586.

LAVANDERA SE NECESITA, SARMIENto 2648.

LAVANDERA PRACTICA EN TALLER, 3 días por semana, necesito, México 1538.

MUCHACHA SE PRECISA PARA CORTA familia, Picheuta 131, Caballito.

MUCHACHA PARA SERVICIO SE NECEsita, buen sueldo, Neuquén 864. v33

MUCHACHO DE 16 A 18 años PRECISO para limpieza, Almirante Brown 1456.

MUCAMA GENERAL CON RECOMENDAciones se necesita, Bustamante 1859.

MUCHACHO PARA MANDADOS NECESIto, Rivadavia 3891.

MUCAMA CON RECOMENDACIONES SE necesita, Aráoz 1146.

MUCAMA SE NECESITA, URUGUAY 775.

MUCHACHA PARA CORTA FAMILIA, se necesita que sea argentina, Victoria 3519

MUCHACHA DE 12 A 14 años SE necesita, Cabildo 3702. v23

MUCHACHA DE 13 A 16 años NECEsita familia; Rosell 833, Colegiales.

MUCHACHA FORMAL PARA MATRIMOnio con none necesito, Matheu 884.

MUCAMA SE PRECISA, PIEDRAS 380.

MUCHACHO DECENTE PARA SERVIcio se precisa, Billinghurst 1085.

MATRIMONIO: MUCAMOS, COMPETENtes, se necesita, Beruti 3846.

MUCHACHO PARA MANDADOS se NEcesita, Victoria 1658.

MATRIMONIO, COCINERA Y MUCAMO, se precisa; Alsina 678.

MUCHACHA SE NECESITA, PARA TOdo servicio, Pavón 2346.

MUCHACHA SE NECESITA PARA TODO trabajo, Herrera 1739.

MUCHACHO DE 14 A 16 años SE PREcisa, Alsina 1000.

MUCHACHA PARA TODO TRABAJO, sueldo 20 pesos, preciso; Córdoba 986.

MUCHACHA PARA TODO SERVICIO precisa familia 3 personas; Jujuy 782.

MUCHACHA DE 13 A 15 años, SE NEcesita, corta familia Ensenada 272.

MUCAMA RECOMENDADA, PARA CORta familia necesito; Charcas 1633.

MUCHACHO RECOMENDADO NECESIto, Serrano 2361, sueldo 20 pesos.

MUCAMA, NIÑERA, SE NECESITA, tratar Libertad 282, despues de las 9, m.

MUCHACHA SE NECESITA PARA CUIdar niños, Pujol 940, Caballito.

MUCHACHA RECIEN VENIDA DE 12 A 15 años, se necesita; Pasco 1053.

MUCHACHO SE PRECISA, CABILDO 3951

MUCHACHA DE 10 A 12 años, SE necesita; Rgo. del Estero 762.

MUCHACHA española, DE 14 A 15 años, se necesita, Alberti 98.

MUCHACHO PARA LIMPIEZA DE 13 a 14 años, se necesita, Paraná 1237.

MUCHACHO DE 14 A 15 años SE NEcesita, Luzuaín 1345, dep. 3.

MUCHACHO PRECISO PRACTICO, EN familia, C. Calvo 3929.

MUCHACHA DE 14 años PARA LOMAS se precisa, A. Meeks 315, U. T. 432, 20 $.

MUCHACHA QUE SEPA BIEN DE MUcama, necesito, Andes 1340.

MUCHACHA DE 14 A 17 años, SE NEcesita; Colombres 804.

MUCAMA PARA MATRIMONIO SE NEcesita; Membrillar 98, Flores.

MUCHACHO PARA LIMPIEZA Y otros trabajos, se necesita, Alsina 2700.

SERVICIO DOMESTICO PEDIDO

MUCHACHA PARA TODO SERVICIO SE necesita; Chile 1825.

MUCHACHA SE PRECISA, PARA CORta familia, Dean Funes 883, dep. 15.

MUCAMA SE NECESITA, PINO 2434, Belgrano.

MUCAMA QUE SEPA PLANCHAR, SE precisa con cama; Talcahuano 1266.

MUCHACHA, SE NECESITA, SALGUEro 1316.

MUCHACHA DE 10 A 12 años SE PREcisa para niñera, Bermejo 868. v22

MUCAMA PARA EL SERVICIO DE CORta familia, se necesita, Bolívar 661.

MUCAMA SE PRECISA, San Juan 2235.

MUCAMA SE PRECISA, BELGRANO 2244.

MUCHACHA ASEADA, TODO QUEHAcer, corta familia, precisa; Solís 542.

MUCHACHA DE 13 a 15 años, SE NEcesita, para corta familia; Ombú 573.

MUCHACHA SE NECESITA DE 15 A 20 años, Boedo 884. v22

MUCHACHA QUE SEPA LAVAR SE necesita, Libertad 0136. v28

MUCHACHA SE NECESITA, SUELDO 20 $, Esmeralda 623. v23

MUCHACHA SE NECESITA PARA CORta familia, Ramón Falcón 1651. v24

MUCHACHA DE 16 A 18 años SE PREcisa; Plohlmcha 1140, depto. 11. v32

MUCAMA PRACTICA PARA COMEDOR se necesita, Sarmiento 1156. v24

MUCHACHA PARA CORTA FAMILIA se necesita; Prov. Unidas 52. v32

MUCHACHA PRECISASE, PARA CORTA familia, Avenida Campana 1681. v32

MUCAMA GENERAL, FORMAL, CON cama, se necesita; Vilamonte 1785. v28

MUCAMA NECESITO, BERUTI 3865. v22

MUCHACHA PARA MUCAMA DE CORta familia, se precisa, Saavedra 88.

MUCHACHA de 18 años, QUE SEA JUIciosa, se precisa, Oro 2338, sueldo 20 $.

MUCHACHA TODO SERVICIO DE CORta familia se necesita, Moreno 3819.

MUCHACHA QUE SEPA COCINAR SE necesita, con cama; Uspallata 1042.

MUCHACHA DE 14 A 17 años, ARGENTIna o italiana, corta familia; Paipa 2358. v24

MUCAMA GENERAL, JOVEN, SE NEcesita, Sarmiento 1775, 1er. p. izq. v22

MUCHACHA SE PRECISA PARA CORta familia, 12 a 14 años; Solís 1984. v22

MUCHACHA DE 12 A 14 años QUE TENga padres se necesita, Olavarría 1035. v23

MUCHACHO TRABAJADOR Y FUERTE se necesita para limpieza y mandados, de 13 a 15 años; Jurcal 887.

MUCHACHA SE NECESITA PARA MAtrimonio Salta 465., de 11 a. m. en adelante.

MUCAMA RECOMENDADA, SE NECESIta, Pueyrredón 1347., de 8 a 11 de la mañana.

MUCHACHA DE 15 A 16 años(NECESItase para corta familia; Universidad núm. 770. v23

MUCHACHA SE NECESITA PARA TODO servicio, con recomendaciones, se prefiere española; Alsina 2468., depto A.

MUCHACHA 15 A 16 años CORTA FAMIlia, necesito, sin cama; Don Cristobal 2822., depto. 4.

MUCHACHA O SIRVIENTA, PRECISA matrimonio; Provincias Unidas 1672.,

MUCHACHA DE 12 A 14 años PARA ayudar a los quehaceres domésticos se necesita, Avenida Montes de Oca 330.

MUCHACHA DE 12 A 16 años NECESIto para ayudar, sin cama, sueldo 12 $, Andes 1019.

MUCHACHA TODO SERVICIO DE corta familia se necesita, Pte. Sarmiento 4042, Lanús. v23

MUCHACHA DE 13 A 17 años, SE NEcesita, para matrimonio inglés, poco trabajo, buen trato, Lavalle 620.

MUCHACHA PARA SERVICIO DE MAtrimonio, necesito, sueldo 15 $; Humberto I 2123.

MUCHACHO PARA LIMPIEZA Y MANdados necesito, Esmeralda 310, fotografía.

MUCHACHA SE NECESITA SERIA Y recomendada, para servicio de matrimonio, poco trabajo; Garay 799.

MUCHACHA DE 12 A 14 años SE necesita para niñera y otros quehaceres, sueldo de 25 a 30 pesos; México 1720.

MUJER FORMAL PARA TODO TRABAjo, necesita matrimonio sin hijos, con cama, sueldo 30 $; Sarmiento 1312., 1r. piso.

MUCHACHA DE 13 a 14 años, PARA ayudar quehaceres de casa, se necesita; San Juan 2927.

MUCHACHO DE 12 A 13 años, PARA casa de familia, se precisa; Sarmiento 1464.

MUCAMA JOVEN Y CON BUENAS recomendaciones, se necesita, Bulnes 1735, casi esq. Paraguay, sueldo $ 35.

MUCAMA, CON RECOMENDACION Y con cama, se necesita, B. de Irigoyen 1143. v24

MUJER PARA TODO SERVICIO, CORTA familia se necesita, 30 $, Pelaa Unidas 110.

MUCHACHA DE 16 A 18 años RECOmendada, para corta familia se necesita, Gaviján 480, esquina Avellaneda.

MUCHACHA DE 12 A 14 años NECESItase a cambio de vestir y comida, Argerich 577.

MUCHACHA DE 12 A 14 años, PARA matrimonio, se necesita; Chacabuco 194, 1o., izquierda.

MUCHACHA PARA CORTA FAMILIA, precísase, sueldo 15 pesos; Cavallos 733.

MUCHACHA O SIRVIENTA RECOMENdada, para corta familia, se necesita, Rivadavia 2305.

MUCHACHA DE 15 A 16 años, CON buena recomendación, para corta familia necesítase, B. Mitre 2025. v24

MUCHACHA españolA, RECIEN VENIda, de 15 a 17 años, precíso, Colombres 831, dep. 1, sueldo 15 $.

MUCAMA JOVEN SE NECESITA PARA corta familia, sueldo 30 $, Sarmiento 2910. v28

MUCHACHA O MUCHACHO PARA LIMpieza, ruses de familia, precíso; C. Calvo 4148.

MUCHACHA SE NECESITA PARA AYUdar en casa de familia; Mar Chiquita 4946, Villa Urquiza.

MUCHACHA NECESITO PARA AYUdar en quehaceres, 20 $, presentarse de 10 a 5, Vilamonte 1709. v23

MUCHACHA NECESITA CORTA FAMIlia, Castillo 131 entre Alvarez y Lavalleja.

MUCHACHA DE 13 A 15 años SE NEcesita, servicio corta familia, Quintino Bocayuva 367. v23

MUCAMA niñera CON BUENOS INFORMes se necesita; tratar Pueyrredón 1331, de 8 a 11 a. m.

MUCHACHA DE 15 A 17 años PARA servicio de corta familia se necesita, sueldo 20 a 25 $; Ramón Falcon 2719.

MUCHACHA DE 14 A 16 años, CON CAma, se precisa: Rivadavia 7183, tratar de 12 del día en adelante.

MUCHACHO DE 14 A 16 años SE NEcesita para niñera y que sepa coser, sin cama; Pasco 969, de 8 a 10 a. m.

MUCHACHA SE NECESITA DE 12 A 15 años, para servicio de corta familia, Humberto 774.

MUCAMA CON RECOMENDACION SE necesita para matrimonio, Rivadavia núm. 1479.

MUCHACHO SE PRECISA DE 12 A 13 años, recomendado; tratar de 12 a p. m.; Santa Fe 3406.

MUCHACHA DE 15 A 17 años, PARA servicio de matrimonio, sueldo 15 pesos, se necesita; Corrientes 2129, dep. 4.

MUCHACHA DE 14 años PRESENTADA por su familia, se necesita; Beruti 3027.

MUCHACHA O MUCHACHO SE NECEsita, de 16 años, para limpieza, para corta familia; Bustamante 1651.

MUCHACHA DE 16 años SE NECESITA para niñera y otros quehaceres, sueldo 20 $; Guatemala 4842.

MUCHACHA SE NECESITA DE 14 A 16 años, para matrimonio, con recomendaciones, Castro Barros 24.

MUCHACHA DE 15 A 18 años, PARA poco servicio menos cocina, se necesita, Laprida 954. v23

MUCHACHA NECESITO DE 14 A 16 años, para ayudar en los quehaceres de una fonda, Las Heras 2275.

MUCHACHA DE 12 A 15 años PRESEN

SERVICIO DOMÉSTICO OFRECIDO

M ABRA SE OFRECE SIN CHICO, PAYON 1816, Barracas.

M ATRIMONIO JOVEN SE OFRECE PARA cuidar criadito por horas o de entrada por salida. Sueldo $ 40. Reconquista 1, 2° piso, depto. 1.

M ATRIMONIO español, DE 30 años, SE ofrece para

LA PRENSA

Buenos Aires, marzo 21 de 1916

ELEMENTOS DE LOS COMICIOS NACIONALES

El Presidente de la República será indudablemente representativo de una intervención nacional suficiente en los comicios provinciales para hacer efectivas las garantías del sufragio. Con tal motivo, se repiten las tesis socialistas sobre la aplicación de la jurisdicción federal y local. Es oportuno y conviene fijar ciertas normas de criterio jurídico de las que surjan procedimientos adaptables a la función mencionada.

Es evidente que procede la demanda que se instaura ante el primer magistrado de la Nación, por ser nacionales las elecciones, y que es lógico, después de sus solemnes declaraciones de imparcialidad, acreditadas, por otra parte, por su conducta en el desarrollo del proceso electoral, y sellada por su presidente proclama al pueblo de la Nación.

No basta que el Presidente sea personalmente desinteresado en la lucha, para que reine en los comicios el soberano derecho de votar; es preciso, además, que las autoridades locales adopten la misma política de imparcialidad en la contienda. Pero ¿de qué resortes dispone el jefe del Estado para asegurar real y prácticamente a los ciudadanos que su voto será recibido y legalmente computado?

Todos los recursos tutelares de la libertad existen dentro de la Constitución, y allí deben ser buscados con lealtad. En ella consta un precepto dominante, cuyo texto establece que el Presidente de la República es el ejecutor de las leyes del Congreso, en ejercicio de su vasta autoridad propia, la cual comporta una suma de facultades y de arbitrios conducentes a tan alta finalidad.

Todas las leyes nacionales, excepción hecha de los códigos confiados al poder judicial, están sometidas a la reglamentación del Poder Ejecutivo, y en su experimentación están regidas por la influencia responsable del jefe supremo de la administración federal.

La ley electoral no es ni puede ser una excepción a la regla. No ha de encontrarse ni en el articulado, ni en el espíritu de la carta fundamental disposición o doctrina alguna que sustraiga esa ley política, de enorme trascendencia, a la autoridad directa y dirigente del Poder Ejecutivo.

El Presidente podría atenuar el ejercicio de su poder en la ejecución de cualesquiera leyes, sea por desidia, sea por deferencias, sea consultando el mejor servicio público; pero en la práctica de la electoranía, que organiza y rige las funciones soberanas del pueblo argentino en la formación de los poderes federales, no le es permitido renunciar a sus prerrogativas y deberes, con mengua de la libertad de votar.

¿Cuáles son sus resortes de acción? Respondemos con esotra pregunta: ¿Cuáles serían aquellos que le estarían vedados, inherentes a su autoridad ejecutiva? Desde luego, la Constitución le asigna los servicios de los gobernadores de provincia, clasificados al efecto como agentes naturales (no únicos ni exclusivos) del supremo magistrado de la Nación.

En la apreciación de esa materia se incurre en confusiones, que es necesario puntualizar y desvanecer. Los gobernadores, considerados como agentes naturales del Presidente, no actúan por derecho propio, sino en nombre de su superior jerárquico, situación de dependencia definida por los términos mismos de la Constitución.

Los gobernadores invisten todos los poderes inherentes a la autonomía cuando funcionan en el orden provincial, como jefes del gobierno local, bajo el amparo de la porción de soberanía asignada a las provincias para que vivan de vida política propia. Por eso LA PRENSA impugna las intromisiones federales en los comicios provinciales, en que se eligen autoridades provinciales, con independencia de la autoridad nacional. No fué otro el fundamento de la resistencia de este diario a la invención de los comisionados presidenciales, despachados a las provincias para que presenciasen y vigilasen elecciones locales.

No es ese el caso que dilucidamos. En los comicios provinciales, los gobernadores actúan con jurisdicción propia y excluyente como ejecutores de las leyes de provincia. En las elecciones nacionales de funcionarios de la República, los gobernadores invisten la autoridad del Presidente, en calidad de agentes; de manera que jurídicamente no invisten autoridad propia, pues no son ellos los encargados de hacer cumplir las leyes del Congreso.

Ante el pueblo argentino, el primer magistrado es el responsable de la recta observancia de la ley electoral, en el acto grave y solemne de la elección de las supremas autoridades de la República. A esos fines dispone de los servicios de sus agentes naturales, los gobernadores, y de todos los medios y resortes que su conocimiento de las cosas, su perspicacia, su entereza de ánimo y su moral política le sugieran, pues la Constitución no pone restricciones ni cortapisas al magistrado ejecutor de la voluntad del Congreso. Dentro del mecanismo de la ley electoral, no hay previsiones, ni prescripciones precisas que fijen normas de procedimiento al jefe del gobierno federal a los fines indicados, pero ellas existen en toda la Constitución, examinada y entendida con espíritu amplio.

Las provincias no son, ni pueden ser árbitros de los comicios federales, desde que éstos no son regidos por leyes provinciales, sino nacionales. Es a la Nación misma a quien compete instituir sus poderes bajo su jurisdicción.

El manifiesto dirigido por el Presidente al país y el telegrama complementario enviado por el Ministro del interior a los gobernadores, proclaman una política honrada y de libertad, avanzando promesas absolutas al electorado argentino, que será imposible hacer efectivo si el primer magistrado no asumiese la plenitud de sus poderes de ejecutor de la ley federal tutelar del sufragio. Así se plantea el problema político palpitante y se responde a la expectativa pesada creada por las dudas, sospechas y recriminaciones que pueblan el ambiente.

En el primer período de la actual presidencia, se ensayó la mala práctica de vigilar elecciones provinciales por comisionados oficiosos, que no dejó jurisprudencia felizmente; al segundo y postrimer período de la misma, corresponde fundar experimentalmente la doctrina de que para tutelar la libertad de votar en comicios nacionales, al supremo ejecutor de las leyes del Congreso no se le pueden levantar barreras forjadas con el principio de la autonomía, de suerte que nada le impone poner en juego todos los recursos de vigilancia y de seguridad del sufragio procediendo con la conciencia de la responsabilidad directa de la presidencia como garante del derecho de votar al futuro primer mandatario de la Nación. La amplitud ingénita de ese poder excluye la puntualización de sus procedimientos, que se diversifican en las medidas que considere necesarias en cada caso y de acuerdo con las circunstancias.

Eso no es intervenir en las provincias; eso es gobernar los más caros y genuinos intereses de la Nación por la Nación misma. Hay intervención cuando se participa en el régimen del gobierno constitucional provincial, a los efectos de los artículos 5.° y 6.° de la carta magna, pero no hay intervención federal cuando la Nación ejecuta sus propias y privativas leyes conservadoras de su ser, en cualquier punto del territorio argentino y contra cualquiera que las desacate.

Es posible que una intervención así ejercida como consecuencia de una ley nacional, la suponga —por ejemplo— el fuero atropellado por poderes provinciales; pero tal intervención no sería para reprimir un remedio, sino para reprimir "el portarse" un alzamiento o violento desacato a la Nación.

El principio dominante en la materia en tela de juicio, en cuanto concierne a la distribución de la autoridad, es este: en los comicios del 2 de abril predominará el poder del Presidente, como expresión máxima jurisdiccional ejecutiva y decisiva. No concebimos a la Nación fuera de ese principio.

Acaso se objetará, con argumento de hecho, que la doctrina sostenida arma a los Presidentes con poderes electorales discrecionales, omnímodos, que colocarían en sus manos la designación de su sucesor. Replicamos, desde luego, que no le asignamos ni más ni menos autoridad que la que confiere la Constitución al supremo ejecutor de la ley electoral.

Por otra parte, tratamos la materia reflexionando a la comunidad palpitante y respondiendo a sus imperativas exigencias, aprovechando la oportunidad de las declaraciones presidenciales, fórmulas de una política de absoluta prescindencia en la lucha de candidaturas, para fundar el pedido de que haga uso de sus poderes hasta la medida necesaria para garantir el respeto al voto cívico por autoridades y pueblos. En sus manos está, por lo tanto, la consagración más solemne del triunfo de la política del sufragio como anhelo del país, como fundamento de los partidos de orden y como ideal de las grandezas futuras, propias y de carácter, de hoy para siempre.

NUEVA SITUACION EN MONTENEGRO

ENTREVISTA CON EL MINISTRO POPOVICH

LA FAMILIA REAL MONTENEGRINA EN ITALIA

(De nuestro corresponsal de guerra en Italia)

Roma, enero 23.

He manifestado muchas veces a los lectores de LA PRENSA, a propósito de Montenegro, la dificultad de seguir los acontecimientos en un país con el que están interrumpidas todas las comunicaciones. Las noticias se suceden alternadas con las rectificaciones. Sin embargo, es necesario registrarlas para dar a los lectores una crónica completa de la guerra que pueda proporcionar materia al historiador, que a su tiempo podrá pronunciar su fallo.

Así, pues, mientras en mi anterior correspondencia exponía la situación creada por las noticias de los preliminares de paz entre Austria-Hungría y Montenegro (noticias oficiales y difundidas por las agencias), debo hoy registrar el fracaso completo de las anunciadas negociaciones. La tragedia de Montenegro continúa también fuera de los antiguos confines históricos. Pero continúa también la oscuridad más profunda sobre los episodios entre los cuales se desarrolla.

Para procurarme algunas explicaciones he ido a ver al encargado de negocios de Montenegro en Roma, el viejo patriota y soldado Eugenio Popovich. El ilustre hombre me recibió inmediatamente, a pesar de estar enfermo de influenza, que desde hace ocho días le tiene en cama, y la cual tuvo que abandonar por breves momentos para trasladarse a la Consulta a comunicar al ministro de Relaciones Exteriores, barón Sonnino, que Montenegro continúa la guerra.

El comendador Popovich ha pedido disculpa poco a causa de la interrupción del teléfono sin hilos. No ha recibido otras noticias, salvo un telegrama del primer ministro Miuskovich llegado a Brindisi para acompañar a la reina Milena en su viaje a Francia. Ese telegrama anunciaba que Montenegro rechaza las condiciones de paz ofrecidas por Austria-Hungría y continúa la guerra decidido a un fin trágico con tal de salvar su honor.

—Créame — me dijo el viejo amigo—he pasado días terribles. ¿Cómo debía estar yo, que toda mi vida la he consagrado a Italia y que siempre he combatido a Austria ante la perspectiva de representar a un país acusado de vileza en favor de Austria? Por fortuna, esta grave preocupación se ha disipado. Montenegro mantiene su puesto de batalla y reivindica su honor. Respiro. Pero también en los días tristes yo me sentía seguro en el fondo de mi conciencia. En mi archivo diplomático y consular conservo gruesos legajos de documentos que demuestran la corrección del país que tengo el honor de representar y su lealtad hacia Italia y las otras grandes potencias aliadas. Apenas Italia declaró la guerra a Austria-Hungría, mi gobierno, en repetidas declaraciones, puso a disposición de la flota italiana sus puertos y sus costas.

Esta lealtad está confirmada hoy por los montenegrinos, que continúan combatiendo. Ellos defenderán, hasta que sea posible, Escutari y la línea del Bojana; luego se retirarán a Albania, siguiendo la suerte que les ha tocado ya a los serbios. Una circunstancia debo, empero, rectificar: no es exacto que los montenegrinos no hemos defendido vigorosamente el monte Lowcen. La defensa ha durado dente fatigarlo, enfermo en cama.

El representante del rey Nicolás no tenía más que decirme, ni era prudente fatigarlo, cuando yacía enfermo en cama.

Lo dejé, haciendo votos por su mejoría y la suerte de su país.

—

La otra noche se detuvo en la estación de Roma el tren que conduce a Francia a la reina Milena de Montenegro y sus hijas princesas Xenia y Vera, acompañadas del presidente del consejo, Miuscovich, y algunos oficiales. En el acto subieron al tren el rey y la reina de Italia. La reina Elena permaneció largo tiempo con la reina Milena.

Es sabido que desde hace muchos años, la reina Milena está enferma.

Todos los inviernos deja la pequeña capital montenegrina, donde el clima es duro y se establecía en Rjeka sobre el lago de Escutari, que, encontrándose en una situación más baja, está menos expuesta a los rigores de los inviernos montenegrinos.

A esta hora los austriacos, dueños de Cetinje, estarán ya bajando a Rjeka o pueden llegar de un momento a otro. La venerable soberana ha debido, pues, abandonar su tranquila casa de campo en la ribera del lago para afrontar un largo y fatigoso viaje.

Y en Roma, por causa de su salud, se ha creído oportuno, se ha creído mejor que pasara la noche en su coche-salón, más bien que llevarla al Quirinal o a la Villa Saboya, donde en cambio fué con la reina Elena la princesa Natalia, esposa del príncipe Mirko.

El tren se ha detenido en Roma hasta ayer por la mañana y una vez más el rey Víctor Manuel, la reina Elena y los príncipes fueron a saludar a la reina Milena. La reina Elena la ha acompañado un largo trecho en ferrocarril, regresando después a Villa Saboya en automóvil.

No es posible tratar de conocer las conversaciones de familia que debieron entablarse en el coche salón de la reina Milena.

Ya podemos imaginarnos cuáles serían los sentimientos de la reina Elena, que se ve a su país invadido por un enemigo implacable.

Siendo las escenas de familia más fáciles de imaginar que de describirlas dejamos a los lectores la libertad de figurárselas a su modo, y volvamos por nuestra parte, a los habituales argumentos, que nos acosan: la guerra y la política.

—

Ayer el consulado general de Montenegro, por medio de la agencia Stefani, ha comunicado la siguiente nota: "Ante la persistencia de la prensa, esta representación oficial de Montenegro declara no haber existido jamás capitulación ni negociación anteriores de paz con Austria".

Esto comunicado se explica así. Montenegro pidió solamente una tregua, un breve armisticio, de esos que se acuerdan frecuentemente entre los beligerantes para sepultar a sus muertos y respirar algunos momentos. Los austriacos se negaron resueltamente, declarando que no se concedería ninguna tregua antes de concertar la paz.

Las autoridades montenegrinas se limitaron entonces solamente a requerir en qué condiciones Austria-Hungría estaría dispuesta a conceder la. El gobierno imperial y real respondió que Montenegro debía rendirse a discreción, depositando las armas. Esta condición fué rechazada por el gobierno montenegrino y se reanudaron las hostilidades.

Quizá, con la base de la exposición hecha en la anterior correspondencia sobre la situación de los partidos en Montenegro, es posible reconstruir el curso de los acontecimientos. Os he dicho que en Montenegro, frente a la gran mayoría dedicada y leal a su heroico rey y a su patriarcal e ilustrado régimen, existen unos pocos elementos antidinásticos que naturalmente emergen en todos los momentos difíciles de la vida pública.

En una hora tan grave, en la cual Montenegro está en estado de bloqueo, sufriendo las penurias de toda clase bajo la presión de un enemigo tan poderoso por su fuerza numérica, estos elementos han intentado crear el descontento en la población. De esto se aprovecharon los partidarios de Austria que, como os he dicho, tienen alguna entrada en la corte. Los dos partidos se pusieron de acuerdo y los austrófilos hicieron presente al rey la grave situación del país, añadiendo que era posible obtener de Austria la paz con ventajosas condiciones.

Probablemente el rey Nicolás, que es un político sagaz, aunque decidido a no sufrir la vergüenza de una paz aislada, debió invitarlos a ofrecerle informaciones más precisas sobre las intenciones del enemigo. De todos modos, en esta situación el primer ministro Janko Vukotich, valeroso general, se encontró molesto y se dice que encargó a Miuskovich, hombre político y diplomático, asumiera la responsabilidad del gobierno.

Las tentativas de los pocos montenegrinos austrófilos fracasaron por las pretensiones inaceptables de Austria-Hungría. Y así el rey Nicolás, con un feliz golpe político, acabó de una vez con los rumores de una posible paz.

La lucha se ha reanudado implacable, obstinada; pero Montenegro está ahora casi todo invadido. He sabido que también el rey Nicolás ha abandonado el país para trasladarse a Lyon, ciudad central, donde puede estar en mejor contacto con las potencias de la Cuádruple "Entente".

Con el ejército de Montenegro ha quedado el príncipe Mirko, especialmente indicado también para servir como eslabón de unión con los serbios, porque su esposa es serbia, la princesa Natalia, hija del coronel Constantinovich, un patriota que combatió en las batallas de la independencia de su patria. Con él han quedado los generales Martinovich y Janko Vukotich.

—

Y aquí me veo obligado a terminar. Parto en este momento para reunirme al cuartel general italiano, donde pocos corresponsales de guerra han vuelto a ser readmitidos para seguir las operaciones; y entre esos pocos se encuentra también vuestro corresponsal que suscribe.

OBSERVATORIO METEOROLOGICO DE LAS ORCADAS

Regreso de la comisión

Se encuentran de regreso en la capital los miembros de la comisión que, en enero 22 de 1915, marchó, a bordo de la corbeta "Uruguay", a hacerse cargo del observatorio meteorológico de las islas Orcadas. La comisión viene sin su jefe, señor Wüg, quien falleció el 30 de abril de 1915, víctima de un accidente que le ocurrió mientras efectuaba ejercicios gimnásticos sobre los hielos.

COMISION DE METEOROLOGISTAS DE LAS ORCADAS, 1915-1916—(SENTADOS): H. BACHE-WUG (FALLECIDO) Y A. STUXBERG—(DE PIE): T. HOXBARK, J. P. BAYOUD Y E. W. ANDERSSON (COCINERO)

La muerte del señor Wüg, según informaciones que han suministrado sus compañeros de expedición, se produjo como consecuencia de su temeridad en los ejercicios de "skys", pues al deslizarse por una pendiente muy empinada se precipitó en las aguas de la sima en cuyas profundidades quedó sumergido.

Con el señor Wüg son cinco los expedicionarios que fallecen en esa región, en momentos en que estaban destacados en el observatorio. Los restos de los otros cuatro, miembros de diversas comisiones científicas, descansan en un pequeño cementerio entre los hielos polares. Sólo el señor Wüg murió trágicamente.

El extinto era noruego, y en su país natal se encuentra su familia. Ignorante aún del doloroso suceso. En la armada noruega Wüg tenía grado de teniente de navío; en nuestro país fué jefe del laboratorio del Pilar, hasta poco tiempo antes de su salida para las Orcadas. Los miembros de la comisión que han regresado recuerdan con visible tristeza la pérdida de su jefe, y, a pesar de las reticencias con que ocultan su impresión, se nota que durante el período de casi un año, pasado sin la compañía del señor Wüg, el recuerdo de la desgracia ocurrida amargó sus vidas.

Las impresiones que traen de su permanencia en aquellas soledades coinciden con las que refirieron los miembros de las comisiones que les precedieron en el voluntario destierro. Domina en sus referencias la indeleble impresión del paisaje desolado, y mustio a la vez que imponente, de la estepa helada, barrida a toda hora por vientos huracanados.

Durante el viaje de regreso tuvieron un momento de peligro, cuando el "Arpón", barco en que han venido, estuvo a punto de chocar con un escollo ignoto para las cartas marinas que los guiaban, y en las cuales figurará en el futuro.

Dicen que la vida en aquellas inhospitalarias regiones no tiene más alternativas que las del trabajo en el observatorio, los ejercicios necesarios para combatir el frío y los quehaceres diarios del hogar típico que forman las expediciones en el desierto helado.

Se sabe que allá reinan grandes fríos; pero merece indicarse que la temperatura más alta registrada alcanzó 7 grados sobre cero, en un día de enero de este año. La media general fué de 18 grados bajo cero, y lo más bajo, anotado en un día de junio, de 33 grados bajo cero. El invierno de 1915 fué el más crudo de los observados desde que van a las Orcadas estas comisiones.

Los miembros de la comisión se manifiestan satisfechos de las tareas realizadas y de la documentación que han logrado reunir.

Un recuerdo amable conservan los comisionados, y es el de la visita que les hizo la tripulación del ballenero noruego "Palmer", en marzo de 1915. Fueron gratamente sorprendidos por la presencia del barco que había avanzado por una bahía, con el propósito de saludar a los moradores de la isla donde está el observatorio. El "Palmer" regresó sin tocar puertos argentinos, por lo que no trajo noticias de la excursión.

LOS ASUNTOS DE CORRIENTES

Sobre el pedido de intervención

NUEVO ACUERDO DE MINISTROS

El Ministro del Interior se considera suficientemente documentado con los nuevos datos recibidos de Corrientes desde el sábado anterior hasta anoche, para poder someter nuevamente a un acuerdo de gabinete el asunto planteado con motivo del pedido de intervención hecho por los radicales para aquella provincia.

No habían llegado ayer las actas de la convención reformadora de la Constitución correntina, pero se cree que hoy estarán en poder del Ministerio del Interior. Aun cuando así no ocurra, es muy probable que el Presidente decida realizar esta tarde el acuerdo anunciado, según manifestación del ministro.

Con referencia a lo que se resolverá en la reunión, continúan circulando variadas versiones. Hasta se llegó a decir que el doctor Plaza, conocedor de ciertos arreglos que se tramitaban ayer telegráficamente, entre los conservadores de la provincia y la fracción gubernista correntina, había orientado definitivamente su criterio en cuanto al pedido de la intervención.

—El Ministro del Interior recibió ayer del presidente de la Unión Cívica Radical de la citada provincia, señor A. Sosa, un telegrama en el que éste individualiza los agentes policiales que, a su juicio, más directa ingerencia tuvieron en la manifestación política oficialista del domingo último.

He aquí el texto del despacho:

Con la gente reclutada en San Luis por los subcomisarios Lovera y Escalante, vinieron y concurrieron los mismos. Igual cosa pasó con los elementos de Santa Ana y San Cosme, traídos por los subcomisarios J. Morel y Gregorio Toledo. De Lomas bajaron gente los subcomisarios Machuca y Paulino Ramírez. De Riachuelo y Empedrado fueron traídos por el subcomisario Ramón Verón y el comisario municipal de Mataderos. De Bañados Norte y Sur vinieron elementos bajo las órdenes de los subcomisarios Gauna y Juan García.

PALACIO DEL CONGRESO

NUEVAS OBRAS

A invitación del secretario de la Cámara de Diputados, el subsecretario del Ministerio de Obras Públicas, ingeniero Berro Madero, acompañado del director de arquitectura, concurrió ayer al Congreso, con objeto de hacer una visita de inspección a dicho edificio, y poder apreciar las necesidades requeridas para su conservación del edificio, como asimismo tomar algunas medidas relacionadas con la estética del palacio.

La medida relacionada con la estética del edificio consiste en el retiro inmediato, por parte de los contratistas constructores, de los andamios, tacos de madera, materiales y otros desperdicios acumulados en los jardines con frente a la calle Pozos.

Las obras de conservación consistirían en obras de pintura y reparos de detalle y modificación de los "toilettes" anexos a la sala de sesiones.

También se habló del proyecto de suavización de las rampas de entrada con el fin de facilitar el acceso de vehículos. Este proyecto, según tenemos entendido, descansa en la comisión de poderes desde el año 1913.

COMISION DEL FONDO DE CAMINOS

Diversas resoluciones

La comisión administradora del fondo de caminos, aprobó, en su última sesión, los siguientes proyectos:

Reparación del camino de Icaño a Real Sayana, calle de inmediato acceso a la estación Micheo, camino radial a Belloco, camino entre estación Pinson y Carabelas, camino de El Triunfo a Vigilancia y calle Chachingo, de acceso a estación Pedregal.

De acuerdo con la política que se tiene impuesta de estimular la acción particular para la mejora de los caminos públicos, la comisión cedió materiales para construcción de desagües, a la comisión de fomento de Tres Bocas: a José María Micheo, para arreglos en las calles de la estación del ferrocarril Sud, en la localidad de igual nombre; y a los vecinos de Labardén, para el camino que une el pueblo con el puente sobre el arroyo Chelforó. Igualmente, facilitó en calidad de préstamo a la municipalidad de Balcarce, material Decauville, para destinarlo a los trabajos que realizará en la calle Angel Etcheverry, desde la estación del F. C. S. hasta el bulevar Gonzáles Chaves.

Dispuso asimismo se estudiara el proyecto y presupuesto definitivo de los trabajos para reparar los caminos de La Colina hacia General La Madrid, Olascoaga hacia Comodoro Py, cruzando por la cañada El Saladillo, y accesos a la estación Río Colorado.

LA GUERRA

LA SEMANA FRANCESA

Las fiestas de la Semana Francesa que se realizan en el Parque Japonés, continuarán hoy, con el siguiente programa: 1.° vistas de la guerra al aire libre; 2.° espectáculo de variedades en el teatro Romano; 3.° concierto en el jardín del parque; 4.° "kermesse" y 5.° fuegos de artificio.

Salieron premiados en la tómbola de anoche los siguientes números: 1er. premio, número 184; 2.°, 655; 3.°, 895; 4.°, 604; 5.°, 339; 6.°, 985; 7.°, 442; 8.°, 908; 9.°, 127, y 10.°, 135.

Los premios pueden retirarse en la "kermesse" del parque.

CONTRA UNA EMPRESA DE FERROCARRIL

Denuncias de un vecindario

Hemos recibido una nota suscripta por numerosos vecinos de Villa Devoto, y en ella exteriorizan su queja contra la empresa del ferrocarril Central de Buenos Aires, después de haberla formulado muchas veces ante las autoridades encargadas de velar por la seguridad personal y del tráfico en general, aunque sin resultado positivo alguno.

Los recurrentes atribuyen a la empresa citada, falta de cumplimiento a la ley de ferrocarriles, pues el paso a nivel de la avenida San Martín representa un constante peligro para las personas que lo cruzan en vehículos; en un ancho de 25 metros, que tiene la avenida mencionada, la empresa ha construído un paso a nivel con barrera simple, que mide aproximadamente 6 metros; o sea la cuarta parte de la anchura de la calle, hacia un costado de ésta; de modo que la barrera del Norte da sobre el cerco de piedra de un lote de terreno en lugar de conducir al centro de la avenida, y la barrera Sur sobre el borde de una pequeña plazoleta.

Este paso está construído con rieles paralelos, colocados a una altura de 20 a 30 centímetros sobre el nivel del pavimento, y los vehículos vuelcan a menudo al cruzarlo.

La queja formulada refiere numerosos accidentes, muchos de ellos fatales, ocurridos en el lugar, y por las causas mencionadas.

Agrega la nota que las barreras del paso a nivel de la calle Chivilcoy, ubicado a cinco o seis cuadras al Oeste del primero, están colocadas a tal altura que, en realidad, vale tanto como si no existieran, pues cuando están cerradas los animales pasan por debajo y son muertos por los convoyes ferroviarios o tranvías eléctricos de la compañía. Este paso se halla también en pésimas condiciones de seguridad, y lo mismo que en el otro muchos vehículos se volcaron al pretender atravesarlo.

Por otra parte, hace tres años, la empresa Lacroze levantó sus vías, y construyó un terraplén entre la estación Devoto y el límite Oeste del Municipio; esos trabajos se ejecutaron en abierta contravención a la ley de ferrocarriles, pues no fueron construídas las alcantarillas correspondientes, en las calles Bahía Blanca, Chivilcoy, Mercedes, Guaraguaychú y Sanabria, dando margen esa omisión a que se inundase toda aquella zona durante el invierno próximo pasado.

El comisario de la sección dió cuenta a la jefatura de policía de las causas de las inundaciones, y dicha repartición trasmitió la denuncia a la dirección de ferrocarriles.

Otra queja interpuesta expresa que la avenida Tres Cruces, arteria importante que comunica con los barrios de Belgrano, Villa Ortúzar, Villa del Parque, Floresta, Liniers, etc., está cerrada por las vías del ferrocarril Central de Buenos Aires.

Después de otras consideraciones respecto a abusos relacionados con el trasporte de pasajeros, solicitan los vecinos que, de acuerdo con el artículo 6° de la ley de ferrocarriles, se proceda a ejecutar las obras reclamadas por la seguridad y las conveniencias del público, en la línea férrea de la empresa Lacroze.

CONGRESO DE CIENCIAS SOCIALES

Reunión de la mesa directiva

Bajo la presidencia del Ministro de Instrucción Pública se reunió ayer por la tarde la mesa directiva del congreso de ciencias sociales. Asistieron al acto los señores Norberto Piñero, Rodolfo Rivarola, Rafael Castillo, Manuel Irigondo y Juan Mantilla. Se resolvió, ante todo, dirigirse telegráficamente a todos los ministros diplomáticos acreditados ante los países de América, que han adherido al congreso, para que recaben de los gobiernos respectivos la designación de delegados. Se nombró secretario del congreso al doctor Eusebio Gómez, y se dieron por aprobados los cuestionarios de temas correspondientes a las secciones organizadas por la Sociedad Científica Argentina. En la misma reunión se resolvió, por último, incorporar a las secciones de derecho político, educación y prensa, y política internacional, respectivamente, a los doctores Mauricio Nirenstein y José León Suárez.

EL PRESUPUESTO DEL CONSEJO DE EDUCACION

Nota del Ministro de Instrucción Pública

De acuerdo con un pedido formulado por el doctor Arata, el Ministro de Instrucción Pública expuso, hace algunos días, a su colega de Hacienda, la situación de recursos del Consejo Nacional de Educación.

Con tal motivo, el doctor Saavedra Lamas se dirigió ayer, por nota, al presidente de la mencionada repartición, invitándole a continuar directamente sus gestiones dentro de la autonomía que la ley acuerda a la misma en materia de presupuesto de gastos y cálculo de recursos.

Respecto a las discrepancias de concepto surgidas últimamente a este respecto entre el Consejo Nacional de Educación y el Ministerio de Hacienda, el doctor Saavedra Lamas expresa su deseo de que ambas reparticiones se entiendan directamente, en lo sucesivo, de acuerdo con la práctica tradicional.

Interesado, sin embargo, por la situación del personal docente del Consejo, el Ministro de Instrucción Pública insinúa al doctor Arata la conveniencia de preparar un plan de economías para el presupuesto de ese cuerpo, que armonice con las iniciativas análogas adoptadas espontáneamente por otras ramas de la administración nacional.

NUEVO SISTEMA DE ALUMBRADO

Los primeros ensayos

La dirección de alumbrado ensayó anoche la sustitución de focos de arco voltaico, en la iluminación de la vía pública, por lámparas de filamento metálico.

El Intendente, en compañía del subsecretario de obras públicas y el director de alumbrado, recorrió las cuadras limitadas por las calles Cochabamba, Perú, Brasil y Paseo Colón, donde se habían hecho las instalaciones. Las cuadras mencionadas fueron elegidas de exprofeso para advertir con mayor precisión los resultados en virtud de que siendo un barrio de familias contados son los focos de luz pertenecientes a establecimientos comerciales que iluminan la calzada.

Los efectos luminosos obtenidos por el nuevo sistema evidenciaron grandes ventajas sobre el actual, pudiendo ser apreciada la mayor intensidad de luz irradiada sobre las cuadras, en cuyos extremos se habían colocado lámparas de arco y de cuatrocientas bujías. La claridad mayor podía apreciarse con facilidad, contemplando el contraste ofrecido por las cuadras que circundan las mencionadas manzanas, que se habían dejado alumbradas con lámparas de arco.

Luego los funcionarios referidos se dirigieron al anfiteatro del Parque Lezama, con objeto de presenciar los ensayos de las iluminaciones que se preparan para los próximos festejos del centenario de la independencia.

Los ornamentos usados en otras oportunidades han sufrido reformas beneficiosas para su embellecimiento. Son dignos de especial mención los arcos que corresponderán a la plaza del Congreso y las calles Santa Fe y Libertad, cuyos dibujos, elegantes y sobrios, son exponentes de buen gusto.

La diafanidad de la luz y los efectos de colores de los demás adornos y ornamentos no pudieron ser apreciados debidamente, por cuanto la distribución de las lámparas no es definitiva y se perseguirá en continuos ensayos la combinación más aparente y armoniosa.

EJERCITO Y MARINA

Telegrama del coronel chileno Mizón — Acuartelamiento en el Ministerio de Marina — Crucero "Patria" — Comando del grupo de buques exploradores — Jura de la bandera en Puerto Militar.

El jefe de la secretaría del Ministerio de Guerra, coronel Rodríguez, recibió ayer un telegrama del ex agregado militar de la legación de Chile, coronel Mizón, en el cual, este jefe dice que habiendo cesado en el honroso cargo "estima como primer deber rogarle sea interprete de su profundo agradecimiento ante el ejército argentino, por las atenciones prodigadas a su persona, en el carácter indicado. Ruégole, agrega, presentar al general Alleria mis más respetuosos saludos y asegurarle que conservaré siempre el recuerdo más grato de la nobleza argentina patriotizada en su glorioso ejército".

El coronel Rodríguez contestó ese telegrama con otro, en el cual expresa que la oficialidad del ejército argentino, que contaba al coronel Mizón entre los suyos, lamentará la ausencia del país del gentil camarada que supo conquistarse sus afectos; "interpretando sus sentimientos, agrega, hago votos por la prosperidad de su carrera y por su felicidad personal".

—Por resolución del Ministerio de Guerra, han pasado a prestar servicios a la dirección general de ingenieros el coronel Isidro Arroyo, mayor Curt Gadow, capitán Antonio Ambruso, y teniente primero Manuel R. Thorne, procedentes de la lista de agregados del extinguido gabinete militar.

—El Ministerio de Marina resolvió ayer que, con motivo de las elecciones nacionales que se realizarán el domingo 2 de abril, deberán permanecer acuartelados ese día, de 8 de la mañana a 6 de la tarde, los jefes, oficiales y personal subalterno de los buques armados y arsenales.

—El crucero "Patria", que forma parte de la comisión hidrográfica del litoral marítimo, entró ayer al puerto del Quequén.

—Ayer se hizo cargo del comando del grupo de barcos exploradores, el capitán de fragata Gabriel Albarracín.

Este grupo permanecerá en aguas de Río Santiago hasta tanto se incorpore a la división de preparación de que forma parte, la cual se encuentra en Puerto Militar.

—Se efectuó ayer, en Puerto Militar, la jura de la bandera por los nuevos conscriptos de la clase de 1895 concentrados allí.

Asistieron a la ceremonia el director general del personal, contraalmirante Montes, su ayudante, teniente de navío Valarohé, y el vicario general de la armada, monseñor Piaggio.

—Como estaba anunciado, salió ayer con destino a los Estados Unidos de Norte América el trasporte "Chaco", que conduce a aquella República un cargamento de trutos del país. A su regreso, como ya lo dijimos, traerá un cargamento de carbón para nuestra escuadra.

El "Chaco" viaja bajo las órdenes del teniente de navío Oyuela.

—Ha presentado ayer al Departamento de Marina una solicitud el capitán de navío Hortensio Thwaites, en la cual pide su retiro de la armada con el grado de contraalmirante.

NOTAS DE ARTE

HOMENAJE AL GAUCHO

Bajo los auspicios de la federación de asociaciones patrióticas, prosiguense con todo empeño las gestiones iniciadas hace tiempo, con objeto de erigir en esta capital un monumento público que perpetúe la tradición simbólica del gaucho.

La comisión especial que tiene a su cargo la tarea de uniformar ideas al respecto, presentará dentro de breve tiempo a la mencionada federación un resumen detallado de los diversos proyectos presentados hasta la fecha.

MONUMENTO A LUCAS CORDOBA

Ha quedado definitivamente clausurado el concurso a que se llamó no hace mucho tiempo, para la erección de un monumento a Lucas Córdoba, en la ciudad de Tucumán.

La comisión, por unanimidad de votos, adjudicó el primer premio al proyecto presentado por el escultor argentino Arturo Dresco, quien dará comienzo pronto a la ejecución del monumento.

EN EL MINISTERIO DE OBRAS PUBLICAS

PERSONAL IMPAGO

Numerosos obreros, en su mayoría ocupados por la dirección de arquitectura en la conservación de edificios fiscales y que perciben sus haberes con imputación al anexo L del presupuesto, después de peregrinar por los pasillos de la casa de gobierno, se apersonaron al subsecretario del Ministerio de Obras Públicas, ingeniero Berro Madero, de quien gestionaron el pago de sus haberes correspondientes a los meses de enero, febrero y marzo.

Manifestaron los recurrentes que dentro de cuatro días el gobierno los adeudará sus jornales de tres meses, y que la situación que les creaba esa demora en el pago era ya por demás insostenible.

El subsecretario del departamento les informó que en la presente semana quedarán liquidadas las planillas por enero, y que las correspondientes a febrero serían liquidadas por la tesorería del ministerio en la semana próxima.

El ministro interino de Obras Públicas suscribió ayer mismo la orden de pago correspondiente a ese personal, por el mes de enero.

CIRCULOS DE OBREROS

Proyectos de resolución

En la reunión celebrada anoche por la comisión organizadora del sexto congreso de los Círculos de Obreros, fueron designados los miembros de las subcomisiones encargadas de estudiar y redactar los proyectos de resolución sobre los siguientes temas:

Conveniencia de modificar el artículo 24 de los estatutos de los Círculos, para establecer la renovación parcial y periódica de los miembros de la junta central. Esta subcomisión estará compuesta por los siguientes miembros: Juan José Guevara, Pedro Tilli, Eliseo Barreda Mercau, Juan Pablo Díaz Gómez, Pedro P. Lalanne, Landolfo Muraltí, Bernardino Bulnes, José Ignacio Olmedo, Nicanor G. de Nevares, Mario Gorostiaga, Francisco Seijó y Liborio Vaudagnotto.

Conveniencia de modificar el artículo 61 de los estatutos, para establecer la renovación periódica de los miembros de las comisiones directivas. Componen esta subcomisión las siguientes personas: Juan José Guevara, Pedro Tilli, Eliseo Barreda Mercau, Juan Pablo Díaz Gómez, Pedro P. Lalanne, Landolfo Muraltí, José Ignacio Olmedo, Nicanor G. de Nevares, Mario Gorostiaru y Juan M. Ochoa.

Conveniencia de incorporar la sección familia a la obra de mutualidad de los Círculos. Constituyen esta subcomisión los señores: Elías J. Luque, Alejandro Briancesco, José Fernando, Luis C. Lódola, Bartolomé Ayrolo, J. H. Jara, Octavino Bonfanti, Antonio Rasore, Herminio Bande, Juan F. Casarratta, Isaías Vignatti, Pedro Candini y Nicolás Esandi.

Carácter que deben tener las resoluciones del consejo general de los Círculos: si han de ser de carácter obligatorio para la institución o simplemente informativo: señores Vicente Amorena gui, Pedro P. Lalanne, Alfredo Cabassi, Wil

Artísticas

Un gran acuarelista inglés
WILLIAM CALLOW
(1812 - 1908)

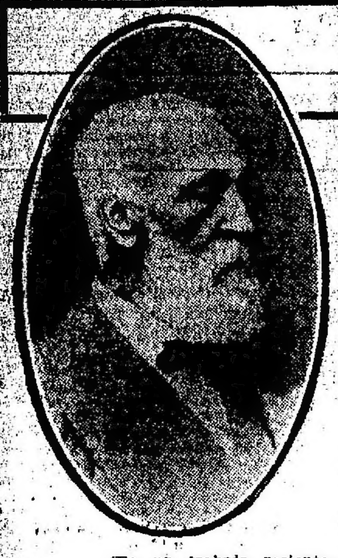

(De un trabajo recientemente publicado por T. Martín Wood).

Las acuarelas de Callow se destacarán siempre entre las obras de este estilo ejecutadas en el último período de su tiempo, porque sobrevivió a aquéllos que practicaron el sistema en que fué educado, y sostuvo la tradición, a pesar de la marea invasora del estilo moderno. Cuando el mismo Callow empezó a sentir la influencia de las nuevas ideas, sufrió cierta confusión, y su arte desmejoró.

Callow fué el más famoso maestro de dibujo de su época, y hay que tener presente que aquélla era una época en que el maestro daba a las tendencias individuales del discípulo algo más que la simple dirección de su mano. En esos tiempos, el maestro trataba de preparar al discípulo para todos los casos posibles que pudieran presentársele en el dibujo o color. El discípulo empezaba con ejercicios con el lápiz, y, por el empleo de éste según reglas dadas, el efecto de las ramas de roble, sauce u olmo, en estos dibujos, era tal, que no podía haber error de interpretación. Los árboles resultaban tipos de árboles, como los edificios eran tipos de arquitectura o ruinas. En la "composición" era donde había campo para el sentimiento; y, en verdad, la "composición" era una buena parte de la obra pictórica. Formaba parte de ella el hábil sistema de neutralizar en cielo claro, con la amplia supresión de edificios o árboles bajo una sombra dramáticamente ideada.

Este estilo de dibujo (porque la acuarela en este sentido era una pura y simple ampliación del arte de dibujo) hacía caso omiso de la observación original y sutil, y tendía a aceptar un tipo de paisaje como hermoso, que debía reproducirse, y otro como feo, que el artista debía realizar.

De esta escuela es Callow un maestro representativo. Poseía una gran facilidad natural, y ésta aumentó con el ejercicio de la enseñanza de su arte. El espíritu y mérito de su labor acuarelista se aprecia mejor con el estudio de sus dibujos incoloros. Porque el color fué a menudo algo añadido de memoria, como un embellecimiento a estos dibujos. Añadióles un efecto de color que creyó conveniente a las principales líneas de la composición.

Heredó de la época de Girtin y Turner un don de extremada delicadeza y precisión en el dibujo, que tal vez el mundo no volverá a ver tan hermoso. Tenemos, es cierto, a Mr. Muirhead Bone; pero, a pesar de todo, la rivalidad de la fotografía ha destruído el espíritu de concentración, con cuya ayuda puede ejecutarse lo sensitivo y detallado con entusiasmo.

Callow hizo una subdivisión dramática de sus dibujos. Todo otro detalle no fué sino una modificación de esta división principal de luz y sombra, que nunca dejó. Podemos considerar el arte de Mr. Sargut en la acuarela como la oposición de este sistema. En su obra cada sombra es invadida por el claro reflejo de la luz, cada luz debe su vivacidad a la economía de esa blancura purísima con que Callow iluminaba extravagantemente todo el largo de una calle de edificios frente al sol.

Es un método muy pobre, para apreciar el encanto vibratorio del arte de Sargent, acostumbrarse al uso hábil de luz y sombra en que descansa el efecto de las obras más características de Callow.

Y para gozar plenamente de la belleza del arte de Callow es también un método muy pobre compartir de la inquieta visión de Sargent.

Callow empleó en los decenios de 1840 y 1850 el estilo sereno y uniforme que había heredado de una escuela anterior. Comenzó con una visión muy refinada, sostenida por su extraordinaria habilidad, y si su arte eventualmente desmejoró por influentes del estilo empleado por el artista en todas sus demás obras.

Son una masa borrosa y mal hecha. Sólo los contornos exteriores, perfilándose contra el cielo, sugieren la anatomía de los árboles, y justamente ta le dió una hermosa destreza. Pero cuando cesó de cortejarla cayó en lapsos de torpeza.

Pero a pesar de estos lapsos, Callow continuó tratando el estilo acuarelista como lo había hecho y pensado todo el tiempo. Hubo momentos en que continuidad entre las escuelas sucesivas y proporcionó un centro de unión para todos los extremos desarrollados dentro del método.

La acuarela fué empleada primero como un tinte para completar el dibujo. El método en que el dibujo es superado por la manipulación de los colores se desarrolló en la época de Callow.

LA PUERTA DE SAN NICOLAS EN GANTE

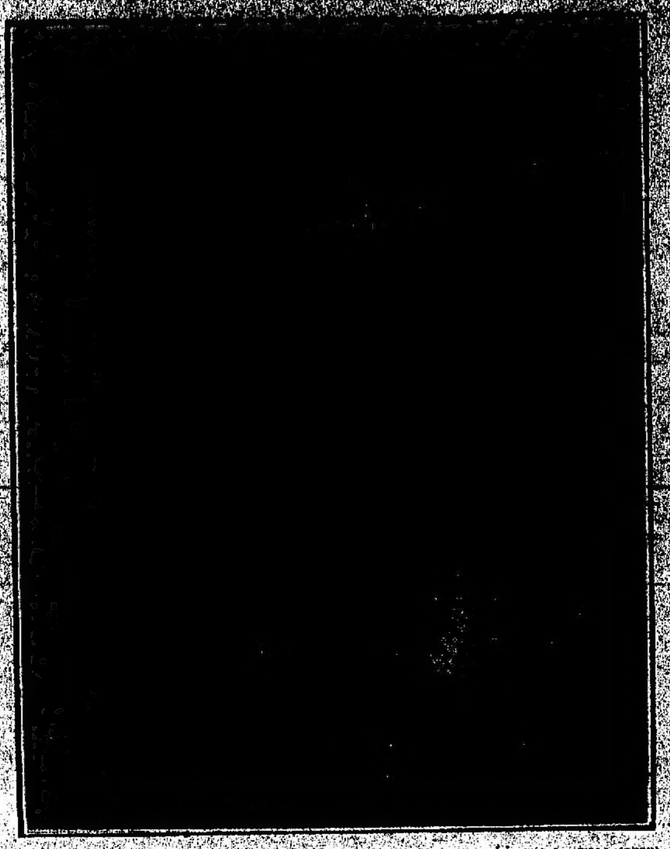

MOLINO SOBRE EL ESCALDA, CERCA DE AMBERES, A LA LUZ DE LA LUNA (1850)

INTERIOR DE LA ABADIA DE WITBY

El liceo musical Rossini en Bolonia

En 1804, época en que se inauguraron las escuelas comunales de música por disposición de la municipalidad de Bolonia, apenas se había sosegado en toda Italia el turbión producido por la revolución francesa y por las guerras con que las tropas republicanas se oponían a los opresores de la península italiana.

A pesar de tanta calamidad como a la sazón pesaba sobre aquel hermoso país, no desapareció de sus pobladores la antigua pasión por la música y muy especialmente de los boloneses, cuya ciudad cuenta gloriosas tradiciones artísticas.

El celebrado compositor padre Juan Bautista Martini, reivindicador de la fama de la vieja escuela musical boloñesa y apóstol en Italia del arte clásico de Haendel y Bach, había muerto hacía pocos años cuando en 1798, la administración del departamento del Rin, Estado anexo a la Cisalpina, ordenaba, por un decreto que las obras famosas del arte musical, los instrumentos, los libros corales, etc., que se encontrasen en los conservatorios recientemente expropiados fueran recogidos para dotar un instituto nacional de música.

Acontecimientos desgraciados dispararon, por el momento, la esperanza de fundar tal institución. La vuelta de los austriacos, la reapertura de los conventos bajo la renovada denominación y la nueva intervención de los franceses libertadores, en 1803, echaron por tierra todos los planes artísticos. Por fin, dos años más tarde, la comuna tomaba a su cargo la creación de la escuela de música, formando para regirla, una "diputación filarmónica", y en 1804, un "Diario de los principales sucesos acontecidos en la ciudad de Bolonia" daba cuenta de la inauguración del instituto, en los siguientes términos:

"La Academia o Escuela Musical que por liberal disposición de la municipalidad acaba de ser instituída en el ex convento de San Jacobo, se ha inaugurado, haciendo oír una magnífica sinfonía y varias cantatas, y pronunciando, además, un prólogo, el profesor Prandi. La guardia nacional no supo mantener satisfactoriamente el orden en las puertas y hubo alguna confusión a la entrada."

El viejo convento en que se halla instalada la escuela reune todas las condiciones requeridas para el nuevo fin a que se le destinó. Entre sus amplias cámaras sobresale el gran salón de conciertos, en cuyo fondo se eleva una plataforma con un gran órgano y una graderia para ejecuciones orquestales y corales. Las paredes hállanse cubiertas por centenares de retratos de músicos, y esta colección iniciada y llevada hasta sus días por el padre Martini, se ha continuado hasta los nuestros, convirtiendo la sala en un verdadero museo de retratos, original y sugerente. Cierto famoso concertista extranjero que ejecutó en esa sala, declaraba haberse sentido fascinado toda la noche bajo la mirada de Bach, cuyo retrato tenía delante.

En aquella sala, durante más de un siglo, se ha desarrollado gran parte de la vida artística y pública de Bolonia. Allí, además de los conciertos anuales de los alumnos de la escuela se han verificado multitud de fiestas líricas, alternando conciertos sinfónicos, de cámara y de solistas, que se hacían aplaudir frecuentemente por el público boloñés. Además, la municipalidad concede la sala para conferencias, reuniones públicas y en ella poetas como Carducci y autores cual Giacosa, han ofrecido valiosas primicias.

En el archivo del Liceo Musical, como se denominó muy pronto la escuela boloñesa, se conservan todos los programas de las ejecuciones realizadas en su sala.

El 20 de junio de 1805, se dió un concierto en honor de la emperatriz Josefina, que en Bolonia se reunía con Napoleón. En 1806, se efectuó un concierto de escolares, en el cual los alumnos Dorinda Caranti y Joaquín Rossini cantaron un "duetto vocale", de Nencini. En los años siguientes, Rossini, todavía estudiante en el Liceo, dió a conocer algunas composiciones. En 1811 se ejecutaron "La Creación" y "Las Estaciones", de Haydn, figurando Rossini entre los instrumentistas, y seis años después Giuseppe Giovannetti, en un concierto dado a beneficio de su propia familia, reveló al público el genio de Beethoven, hasta entonces desconocido en Bolonia. Por aquellos años otro alumno del Liceo que había de ser también Gaetano Donizetti, dirigió una sinfonía original, escrita para gran orquesta.

Hasta 1821, el liceo comenzó a sufrir una crisis que se extremaba cada vez más, debido a la rivalidad existente entre dicho instituto y otro centro musical fundado en Bolonia, titulado Academia Filarmónica. La nueva comisión municipal nombrada en 1818 para dirigir el liceo, cuya decadencia era lamentable, tuvo la feliz idea de nombrar a Rossini, ya en el apogeo de su gloria, "Consultor honorario" del instituto. Aceptado tan honroso cargo por el maestro de Pesaro, aconsejó éste sabias reformas en la organización y en los planes de enseñanza, con tan excelentes resultados que del nuevo e importante núcleo de alumnos ingresado entonces, el 40 por ciento merecía ser premiado, mientras anteriormente apenas alcanzaba tal distinción en 10 por ciento del total. Rossini personalmente formó una notable orquesta que se estendió por toda Italia la fama del liceo boloñés, y en compensación a sus entusiastas labores el antiguo alumno y "consultor" más tarde de la escuela musical alcanzó el honor de ver su nombre unido a

FRENTE DEL EDIFICIO DEL LICEO

del instituto en que pasara varios años de su infancia.

Las ventajas debidas a las iniciativas de Rossini se hicieron sentir durante más de un cuarto de siglo y, comprendiendo la municipalidad de Bolonia lo favorable que resultaría en adelante para el funcionamiento del liceo la dirección unipersonal, nombró para desempeñar tal puesto al joven y ya distinguido artista Luis Mancinelli. Este maestro, hoy tan conocido y respetado, sin destruir las tradiciones del liceo en todo lo que ofrecían de bueno y sano, introdujo tendencias nuevas y modernas reformas. Consagrado a la dirección del conservatorio municipal y a la de la orquesta del teatro Comunale, instituyó también los conciertos sinfónicos populares con tanto éxito que en pocos años logró realizar una obra de alta educación artística y de trasformación del gusto musical en Bolonia.

De tal modo, el liceo fundado en 1804, bajo los auspicios de la escuela representada por el padre Martini, fué consolidado y reformado por Rossini, alcanzó su amplio desarrollo moderno bajo la dirección de Mancinelli y sus sucesores Martucci y Bossi, nombres que también figuran a la cabeza de la cultura musical italiana. La enseñanza artística que se da actualmente es completa y eficaz, pues a las primeras materias que se enseñaban al inaugurarse la escuela, consistentes en armonía contrapunto, canto, piano, violín, viola, violoncelo, oboe, clarinete y flauta, se han ido agregando todos los instrumentos de la orquesta y los estudios complementarios del arte lírico, como la historia, filosofía y análisis musical, a cuya cátedra siguió luego otra dedicada a la declamación dramática.

También encierra el Liceo Rossini una rica biblioteca que contiene antiguos manuscritos, multitud de curiosidades musicales y todas las obras principales de los grandes maestros. Después de varios bibliotecarios, fué nombrado, en 1891, el profesor Torchi, crítico y musicógrafo que desempeñaba la cátedra de estética en el Liceo Rossini de Pesaro y se había distinguido especialmente por sus estudios sobre Wagner.

Entre las curiosidades interesantes que ofrece el Liceo de Bolonia figura una sala de reliquias rossinianas, verdadero museo consagrado a la memoria del "Consultor honorario", inaugurado en 1902 por iniciativa de la municipalidad.

Allí se encuentran las partituras originales del "Barbero de Sevilla" del "Stabat Mater" y otros numerosos autógrafos. El piano Pleyel que usó el maestro durante muchos años; el lecho del artista; diversos retratos, entre ellos uno hecho por Gustavo Doré, cuando Rossini acababa de expirar; también existe un retrato de Isabel Colbrand, la esposa del maestro y, por último, una vitrina que contiene objetos personales, como la peluca, una tabaquera, el reloj de oro, bastones, un taco de billar y la carta autógrafa en que Rossini aceptaba el cargo que le ofrecía el liceo municipal, al que después dió su nombre.

Hoy el liceo musical boloñés es una de las instituciones artísticas más afamadas de Europa. Tal es la obra magnífica realizada por la municipalidad de Bolonia, uno de los numerosos ejemplos que podrían citarse de la protección que prestan al arte las autoridades del Viejo Mundo.

LA SALA DE LAS RELIQUIAS—EN CIRCULO: ROSSINI

EL PARTHENON Y EL ACROPOLIS

Los himnos de Hesiodo y el santuario que Fidias consagró en su cumbre al culto de la Diosa, protectora han inmortalizado el Acrópolis de Atenas, colina tan ilustre como la ciudad helénica cuyo centro teológico fuera un día y cuyas ruinas gloriosas cubre hoy con su sombra repleta de leyendas.

Se llega a la plataforma del Acrópolis, sobre el frente occidental, por un sendero escarpado que asciende entre boscajes de áloes y plantíos de cactus. Una puerta baja, especie de poterna flanqueada por dos bastiones cuadrados, posteriores a la gran época y de objeto exclusivamente militar, defiende ante todo la entrada de la sacra ciudadela. Después, apenas traspuesta, una larga escalinata, triunfal como una decoración de apoteosis se extiende bajo la luz del día hasta la planta de los propileos.

Los propileos, cuyo suntuoso peristilo acoge al visitante en el recinto de Atenas, no constituyen, en realidad, un templo afectado al servicio religioso sino, simplemente, una entrada decorativa que en el pensamiento de Unesicles, su autor, debía preparar por su prestigio el espíritu de los fieles para la veneración de los dioses que abrigaba el santuario.

Actualmente no quedan del propileo nada más que algunos restos aislados y uno que otro arquitrabe; pero la línea es tan pura y el conjunto tan armonioso qué se comparte la admiración de los antiguos, muchos de los cuales preferían los propileos al propio Partenón.

Junto a la magnificencia grandiosa de la obra de Unesicles, el pequeño templo de la "Victoria Aptera", emplazado sobre una saliente de la roca, diríase un resumen arquetipo de la arquitectura helénica. Cuatro columnas de una sola pieza rematadas por capiteles jónicos de sutil voluta sostienen el triángulo del frontón despojado hoy de sus primeras esculturas

Adorábase antaño en este templo una estatua arcaica de madera representando a la Victoria. Los griegos del Agora, agudos e ingeniosos para todo, habíanla bautizado "Aptera", es decir, sin alas, a fin de que el éxito

no se diga el maestro durante muchos años; el lecho del artista; diversos retratos, entre ellos uno hecho por Gustavo Doré, cuando Rossini acababa de expirar; también existe un retrato de Isabel Colbrand, la esposa del maestro y, por último, una vitrina que contiene objetos personales, como la peluca, una tabaquera, el reloj de oro, bastones, un taco de billar y la carta autógrafa en que Rossini aceptaba el cargo que le ofrecía el liceo municipal, al que después dió su nombre.

Hoy el liceo musical boloñés es una de las instituciones artísticas más afamadas de Europa. Tal es la obra magnífica realizada por la municipalidad de Bolonia, uno de los numerosos ejemplos que podrían citarse de la protección que prestan al arte las autoridades del Viejo Mundo.

de las batallas que tal número representaba no abandonase nunca la suerte de su pueblo.

Es también desde el peristilo de ese templo que, según cuenta la leyenda, Egeso, esperando la vuelta de su hijo Theseo, que había partido para combatir al Minotauro, se arrojó desesperado al mar, viendo el velamen negro del trirreme que anunciaba funebres presagios. Apreciada desde el mismo sitio, la leyenda parece fantástica en extremo, pues la distancia que lo separa del mar resulta demasiado extensa para ser franqueada de un salto. Sin detenerse en tales consideraciones, los poetas antiguos que lo cantaron eligieron, sin duda, ese lugar como escenario digno del lírico episodio. Desde esa altura, en efecto, el ojo domina un paisaje magnífico e ilustre. Al pie del Acrópolis el Ática despliega su panorama de planicies vaporosas y de ríos cristalinos que van a perderse en la mar azul. De una sola mirada se descubre todo el golfo de Saros, Hidra y los montes de la Argólida, Egina, la bahía de Phabres, el Pireo, Salamina y hacia la derecha, el homicidio de Eleusis y el Acrocorintio que domina las agrestes montañas del Peloponeso. La mar inmóvil resplandece al sol como una placa de acero bruñido. El cielo es tan azul, el aire tan puro, la atmósfera tan trasparente que, en lontananza, se descubren los últimos contrafuertes del Parnaso.

Volviendo el rostro, la vista envuelve toda la planicie del Acrópolis. En ambos lados de la avenida central, todavía visible, que la dividía antaño, dos templos oponen sus ruinas paralelas: el Erecteyon, a la derecha; a la izquierda, el Partenón. Era el primero un edificio complejo formado por dos partes adyacentes e implantadas sobre cimientos de distinto nivel. Cada una, según la clásica distribución, poseía un "peristilo", un "pronaos" y una "cella" de las cuales apenas restan hoy unos cuantos fragmentos Sobre la fachada que mira hacia la avenida central se proyecta la famosa "logia de las Cariátides", uno de los más nobles exponentes del arte griego que lord Elgin desintegró, a riesgo de echar por tierra el, resto del edificio, huyendo a Londres como cualquier raptor mitológico, con la más bella de las hermanas de piedra.

Sobre el punto culminante del Acrópolis el Partenón surge, por último, hacia la gloria azul del cielo.

Las gradas del Pronaos, algunas columnas rotas a desigual altura, uno que otro arquitrabe en equilibrio, un frontón devastado, un paño de muro que proyecta sombras violetas: he aquí todo lo que resta del antiguo templo. El otro frontón, las paredes del recinto y la techumbre, han desaparecido totalmente. No quedan sino raros vestigios de las admirables figuras que lo ornaban, de los bajo relieves, del friso de la "cella"; pero bajo el roce de las lluvias seculares y las caricias del viento marino, el mármol pentélico ha tomado una pátina tan cálida y tan rica que esos bloques parecen tallados en una materia extraordinariamente rara.

En torno de los templos mutilados, es un confuso montón de fragmentos de piedra y mármol, de columnas truncas, de capiteles rotos, de pedestales y de "estelas funerarias" donde algunas inscripciones pueden descifrarse todavía.

Todo el Acrópolis no es sino una superficie árida sembrada de mil escombros, que le dan semejanza con un vasto campo de demoliciones. El pie tuella a cada paso, gradas, palestras, basamentos ciclópeos, elegantes "estilobatas" y valiosas obras de mampostería. Todas las escuelas, todos los siglos se reconocen en las ruinas: el dórico, el jónico, el corintio, el bizantino, el árabe y el romano; todas las reliquias sucesivas que decoraron con el trascurso de los años esta roca predestinada, todos los materiales de construcción se encuentran igualmente allí, la piedra caliza rosa, la piedra gris del Pireo, el mármol negro de Eleusis, el mármol pentélico trasparente como el ámbar, la cal y el cemento romanos. En cambio, la vegetación es raquítica. Nada de árboles ni de flores. Entre el intersticio de los bloques de mármol, adviértese la roca virgen veteada con manchas grises y sobre el trayecto de la vía sacra, los ojos buscan anhelantes, el rastro de los pies piadosos que la recorrieron hace dos mil años.

Un gran silencio envuelve la colina del Acrópolis. Algunos guardianes de rostro amarillento, rapado por la fiebre y envueltos en largas hopalandas, surgen a veces, como fantásticas alucinaciones. No se oye el menor ruido humano. El viento tan sólo silba con borrascas intermitentes, y cuando vuelve la calma, el canto de las cigarras vibra como un violín monótono en el silencio.

A favor de la paz ambiente, el viajero puede abstraer su espíritu para reconstruir por un proceso ideológico ese templo de Pallas Atenea, que la educación clásica nos presenta como el ideal más puro de la estética griega. Cuando el pensamiento ha restablecido en su armonía primitiva las columnas, los capiteles, los arquitrabes, los bajo relieves, y las estatuas es necesario todavía, restituir al monumento sus colores originarios. Es cosa demostrada que la arquitectura griega era policroma y que los artistas empleaban el color para dar brillo a los edificios y reforzar el modelado de las figuras. En cuanto al Partenón, es probable que, exteriormente los triglifos fueran azules como los medallones, las molduras en relieve rojas y las gotas, doradas. Eran también pintadas las esculturas de ambos frontones, esos episodios divinos que recordaban al pueblo, el que mira la aurora, el nacimiento de Pallas Atenea, y el que mira hacia el poniente su victoria suprema sobre Poseidon.

Para el interior del templo se usó también la pintura, como lo atestiguan algunos rastros pálidos, aunque apreciables todavía. Posiblemente, las paredes de la "cella" estaban decoradas en rojo oscuro, mientras el friso se distendía sobre un fondo azul. Los personajes esculpidos llevaban vestiduras de tinte pálido y sus armas, sus atributos, y sus joyas, destacábanse en oro puro maravillosamente cincelado.

Es también de gran interés el estudio de la técnica, y los procedimientos que los arquitectos griegos empleaban para obtener mágicos efectos. Es así, por ejemplo, que las columnas de ángulo son manifiestamente más gruesas que las de fachada, porque bañadas con exceso de luz—esa luz ávida del Ática, que parece devorar los contornos — deben, en verdad, ser más fuertes, a fin de no parecer demasiado débiles. Por otra parte, las columnas de un propileo no estaban jamás perpendicularmente colocadas, ni eran paralelas entre sí, sino convergentes en cierto modo, hacia un punto central, y convencional del espacio, para dar al conjunto una silueta más sutil y más esbelta. Del mismo modo, las aristas no eran nunca ni exactamente rectilíneas ni planas en absoluto, sino ligeramente combadas para que su perfil no ofreciese visiones rígidas.

BOLETIN TELEGRAFICO DEL EXTERIOR, DE LAS PROVINCIAS Y TERRITORIOS

(VIA COLÓN) — LOS ORIGINALES DE ESTOS TELEGRAMAS SON EXPUESTOS DIARIAMENTE AL PUBLICO

LA GRAN CONFLAGRACION EUROPEA

BATALLA DE VERDUN--ATAQUES ALEMANES AL OESTE DEL MOSA

LOS COMBATES EN EL BOSQUE DE MALANCOURT

OBRAS GERMANAS DESTRUIDAS POR LA ARTILLERIA EN EL ARGONNE Y LA LORENA

POSICIONES CONQUISTADAS POR LOS RUSOS EN EL DNIESTER

INFORMACIONES OFICIALES DE LA GUERRA

PARIS, marzo 21—Se publica esta tarde en esta capital el siguiente comunicado oficial:

"En Bélgica, el enemigo, haciendo un reconocimiento a lo largo de nuestras líneas en el Norte, hizo irrupción en un punto cerca de Beoringhe, pero mediante un contrataque lo rechazamos inmediatamente.

"En el Argonne, nuestra artillería desplegó la mayor actividad en el límite meridional del bosque de Cheppy.

"En el Oeste del Mosa, el enemigo renovó anoche varias veces sus ataques contra nuestro frente, entre Malancourt y Avecourt, después de un intensísimo bombardeo con proyectiles de grueso calibre, y el uso de aparatos especiales para lanzar chorros de líquidos inflamables.

"A pesar de las enormes pérdidas que le infligimos, el enemigo logró apoderarse, después de una lucha cuerpo a cuerpo, de la parte Sudeste del bosque de Malancourt, llamada Bosque de Avecourt, que acupábamos. Los esfuerzos alemanes para desembocar de sus nuevas posiciones en ese bosque fracasaron.

"La noche trascurrió en calma en los demás sectores de Verdun."

PARIS, marzo 21—Se ha publicado esta noche el siguiente comunicado oficial del gobierno francés:

"En el Argonne, se combatió con granadas de mano en la Haute-Chevauchée.

"Nuestra artillería bombardeó las obras de defensa alemanas en las inmediaciones del camino entre Vienne-le-Chateau y Binarville.

"En la margen izquierda del Mosa, el bombardeo continuó violentamente en la región de Malancourt, contra la aldea de Esne y la colina de 304 metros.

"Nuestra artillería replicó enérgicamente contra el enemigo que no intentó ningún ataque durante el día.

"Hubo bombardeos intermitentes al Este del Mosa y en el Woevre.

"En la Lorena, nuestra artillería desplegó actividad contra las organizaciones alemanas al Nordeste de Embermesnil.

"En la Alta Alsacia, nuestra artillería tomó bajo su fuego a las tropas enemigas que salían del Large Inferior, al Sudeste de Seppois.

"Uno de nuestros pilotos derribó hoy a un aeroplano alemán que cayó envuelto en llamas en la región de Douaumont.

"Anoche nuestros aeroplanos bombardearon las estaciones de Dun-sur-Meuse y Audun-le-Roman, y los vivaques enemigos de la región de Vigneulles."

PARIS, marzo 21—Telegrafian del Havre que el gobierno belga publicó el siguiente comunicado oficial:

"Hubo alguna actividad por parte de la artillería en la región de Dixmude y de Pervyse. Por lo demás el día trascurrió en calma."

NUEVA YORK, marzo 21—Anuncian de Berlín que se publicó hoy en esa capital el siguiente comunicado oficial:

"En el Oeste: Al Oeste del Mosa, regimientos bávaros y batallones de "landwerh" de Wurtemberg después de eficiente preparación de artillería asaltaron toda una fortificadísima posición dentro y cerca del bosque situado al Nordeste de Avecourt.

"Además de las sangrientas pérdidas infligidas al enemigo, tomamos hasta ahora 32 oficiales, entre ellos dos comandantes de regimientos y más de dos mil quinientos soldados no heridos.

Nos apoderamos también de una considerable cantidad de material de guerra que aún no ha sido inventariado.

"Las tentativas de contraataque del enemigo no tuvieron efecto, por el contrario sufrió nuevas y graves pérdidas.

"Al Oeste del Mosa no hubo cambios.

"En el Este: Los rusos extienden sus ataques hasta el último extremo de su ala septentrional; al Sur de Riga y al Oeste de Jacobstadt, los rechazamos con pérdidas considerables.

"Grandes destacamentos de reconocimiento avanzando contra el frente alemán al Noroeste de Postawy y entre los lagos Narocz y Wiszniew, emprendieron ataques extraordinariamente violentos e infructuosos durante todo el día y la noche. Las pérdidas del enemigo fueron proporcionadas al número de las fuerzas empleadas en esos ataques.

"Nuestra saliente de cuña al Sur del lago Narocz fué retirada algunos centenares de metros hacia las alturas del Bilsnicki para evitar el fuego envolvente del enemigo.

En los Balkanes con excepción de algunos encuentros sin importancia con patrullas anglo-francesas, no hubo cambios en ese frente.

NUEVA YORK, marzo 21 — Comunican de Viena, por vía de Berlín y Sayville, que el estado mayor austro-húngaro dió anoche a la publicidad el siguiente comunicado oficial:

Después de seis meses de una defensa valerosa, quedó quebrantada la fortificación al Noroeste de Usieczko, la cual fué evacuada el domingo por la tarde.

"Aunque los rusos habían conseguido por la mañana abrir una brecha de trescientos metros por medio de explosiones, la guarnición atacada por fuerzas ocho veces superiores, se mantuvo en la posición durante siete horas, a pesar de las bajas que sufrió, hasta que, en presencia del fuego violentísimo de la infantería y de la artillería enemiga, el coronel Pflanchk decidió a las cinco de la tarde evacuar y destruir las posiciones.

"Algunos destacamentos y heridos llegaron en botes a la orilla meridional del Dniester, y pronto se hizo necesario abandonar los trasportes que se encontraban expuestos al fuego concentrado del enemigo.

"A los dragones imperiales y a los zapadores les quedaba un solo modo de sustraerse a caer prisioneros en poder del enemigo; era necesario abrirse camino a través de Usciprozko, punto fuertemente ocupado por fuerzas enemigas, y unirse a las fuerzas austro-húngaras estacionadas en las alturas al Norte de Zaleszcky. Hubo que avanzar directamente a través de las posiciones enemigas, y nuestras tropas lo consiguieron bajo la protección de la noche.

"El coronel Pflanchk condujo a las heróicas tropas bajo su mando hasta las avanzadas al Oeste de Zaleszcyky, donde llegaron el lunes por la mañana.

"La batalla del frente y de las fortificaciones de Usciezko perdurarán en las páginas más gloriosas de la historia".

LONDRES, marzo 21 — Se ha publicado el siguiente comunicado oficial acerca de las operaciones en el frente alemán:

"Anoche hicimos una pequeña incursión contra las trincheras enemigas cerca de Mauquissar, matando a veinte alemanes.

"Hoy atacamos a un pequeño puesto, en el río Somme, y desalojamos al enemigo, que dejó los cadáveres de un oficial y de dos soldados.

"Hubo considerable actividad de artillería por ambas partes en las inmediaciones del reducto de Hohenzollern, de Neuve Chapelle y de Mauquissart."

CAMPAÑA RUSO-ALEMANA

¿OFENSIVA RUSA EN POLONIA?

COPENHAGUE, marzo 21 — El diario "Politiken" publica una correspondencia de Berlín, la que anuncia que los rusos concentran numerosas fuerzas al Sur de Polonia, y se cree que intentarán un ataque en la línea de Czartorysk a Kovel.

LA GUERRA EN EL MAR

ECOS DEL HUNDIMIENTO DEL "TUBANTIA"

LONDRES, marzo 21 — Un buque de salvamento partió anoche para Rotterdam, con objeto de averiguar lo referente al hundimiento del "Tubantia".

LONDRES, marzo 21 — Anuncian de La Haya que la declaración oficial alemana de que los submarinos de ese imperio no son responsables del hundimiento del "Tubantia" no satisface al pueblo y a la prensa, cuyos resentimientos aumentan al saberse que han sido hundidos posteriormente otros vapores, que se supone atacados con torpedos.

La prensa pide con urgencia una acción combinada de los neutrales e insinúa que Mr. Wilson debe tomar la dirección de la protesta de la civilización contra esa nueva forma de la guerra de submarinos.

Los ministros celebraron importantes conferencias con los directores de las compañías de navegación. Se cree que el torpedo hizo explosión en el costado frente a las bodegas del "Tubantia".

COMBATE FRENTE A LA COSTA BELGA

LONDRES, marzo 21 — Se dió hoy a la publicidad el siguiente comunicado oficial:

"Ayer por la mañana, cinco destroyers británicos avistaron frente a la costa belga a tres alemanes.

"Estos huyeron inmediatamente en dirección a Zeebrugge, perseguidos por los nuestros.

Se cambiaron varios tiros, por los que fueron alcanzados dos buques enemigos.

"Nosotros tuvimos cuatro heridos."

NUEVA YORK, marzo 21 — Se ha recibido de Berlín el siguiente comunicado oficial del gobierno alemán:

"El 30 de marzo, en la costa de Flandes, libramos con éxito un combate con tres torpederos contra una división de cinco destróyers ingleses.

"El enemigo abandonó la lucha después de recibir varios tiros directos y se alejó a toda velocidad hasta perderse de vista. Sufrimos daños sin importancia.

ACCION DE LOS SUBMARINOS

ROMA, marzo 21 — Telegrafian de Malta (vía Siracusa) que el día 15 de enero, el vapor inglés "Coquette", fué torpedeado, sin previo aviso, por un submarino austriaco.

Añade la información que los austriacos, después de haber hundido el vapor, cañonearon las embarcaciones de salvamento.

El capitán del "Coquette", Arnold Groom, logró, después de ocho días de peligros y zozobras, desembarcar sobre la costa de la Libia, donde fué socorrido por las autoridades italianas.

Otra embarcación del "Coquette" fué capturada por los beduinos.

EL HUNDIMIENTO DEL "ELECTRA"

NUEVA YORK, marzo 21—Comunican de Viena por vía de Berlín y Tuckerton, que el gobierno austro-húngaro protestó ante el comité internacional de la Cruz Roja contra el hundimiento del buque hospital "Electra", realizado por un submarino aliado.

DIVERSAS

NUEVA YORK, marzo 21 — Comunican de Berlín que la "Koelnische Volkszeitung" anuncia que testigos oculares dignos de fe declaran que vieron un submarino inglés antes y después del hundimiento del "Tubantia".

El conde von Reventlow, en un artículo que acaba de publicar en la "Deutsche Tageszeitung", sospecha que submarinos ingleses hundan buques neutrales, a fin de provocar en los países interesados una corriente de hostilidad hacia Alemania.

LONDRES, marzo 21—La tripulación del vapor "Batavier" se negó hoy a salir del puerto sin que esa nave sea escoltada.

TURQUIA EN LA GUERRA

INFORMACIONES OFICIALES

NUEVA YORK, marzo 21 — Un radiotelegrama recibido de Berlín reproduce el siguiente comunicado oficial turco:

"No ha cambiado la situación en Mesopotamia, y no hay noticias de importancia del Cáucaso.

"En los Dardanelos, un crucero y un torpedero enemigos bombardearon el 18 del corriente mes por la tarde las cercanías de Seddulbahr, Tekebahr y Tekeburnu, y se retiraron sin haber obtenido resultado alguno.

"En el Yemen, una división inglesa con dos ametralladoras avanzó en dirección a Elssile, al Norte de Sheikh Osman. Nuestras tropas atacaron al enemigo, el que huyó en dirección a este último punto."

¿SITIO DE TREBIZONDA?

ROMA, marzo 21 — Telegrafian al "Giornale d'Italia" que los rusos, sitiaron a Trebizonda, cuya guarnición recibió últimamente considerables refuerzos.

CRONICA DE LOS CORRESPONSALES

LONDRES, marzo 21—El "Daily Chronicle" recibió el siguiente despacho de su corresponsal en Petrograd:

"El general Judenich ocupó a Mamakhatum después de una batalla que fué más que una simple acción de retaguardia, como se había anunciado.

"Los turcos, que se dieron cuenta de que esa posición era la llave de Erzingan, se reunieron en las alturas vecinas y opusieron una tenaz resistencia; pero ésta fué quebrantada y el enemigo tuvo que retirarse, dejando que los rusos ocupasen a Lotur.

"Fué admirable la precisión y la firmeza con que los rusos siguieron su campaña.

"Uno de los principales resultados de las operaciones en esa región es la eliminación de Turquía de ese teatro de guerra, lo que indica el espíritu de previsión que determinó la estrategia rusa.

"Ese triunfo impidió que los turcos se acercaran a la izquierda inglesa, mientras su ala derecha, que avanzaba desde la costa bajo la protección de la flota, doblegó los flancos del ejército enemigo, el que quedó aislado en las alturas y se retiró ahora a su centro, que es Erzingan. Esa ciudad, en que se encuentra el estado mayor del cuerpo 9 de ejército, domina los caminos a Siyas, Kharput y Aleppo.

"Todo esto indica las enormes dificultades con que tuvo que luchar el general Judenich en la vasta zona de sus operaciones. Consiguió el jefe ruso neutralizar las bases que el enemigo tenía en la costa.

"Actualmente, gracias al ferrocarril de Angora, están más desarrolladas las comunicaciones terrestres de los turcos y los que trataban de reforzar su tercer ejército, y sus refuerzos aumentarán a medida que avanzan hacia el Oeste.

"Reciben tropas y cañones desde los Dardanelos y organizan una enérgica resistencia coordinando los flancos con el centro.

"El general Judenich ocupa posiciones muy fuertes, y la dominación del mar adquiere mayor importancia a medida que avanza a lo largo de la costa, acercándose a Constantinopla. Su avance decidirá la suerte de la resistencia del enemigo en la Anatolia occidental.

"En cuanto a Mesopotamia, los turcos oponen una resistencia aún mayor, porque saben que una derrota en esa región destruiría su prestigio en el valle del Tigris, el único punto de apoyo desde el cual podrían intentar la reconquista de Armenia."

EN PERSIA

PETROGRAD, marzo 21 — Anuncíase que las fuerzas rusas que operan en Persia hicieron su entrada en Ispahan.

PARIS, marzo 21 — Un despacho de la agencia Reuter de Teherán, confirma que los rusos ocuparon Ispahan, el 19 del corriente.

EN EL CAUCASO

PETROGRAD, marzo 21—Un comunicado oficial del estado mayor del ejército del Cáucaso dice que después de algunos encuentros, las fuerzas rusas que operan en el litoral avanzaron de nuevo varias verstas hacia el Oeste.

FRANCIA

CADORNA EN PARIS

PARIS, marzo 21 — El general Cadorna fué objeto de una grandiosa manifestación a su llegada a esta capital.

Una enorme muchedumbre le esperaba en la estación de Lyon, y a las siete y cuarto se vió llegar al embajador de Italia, hon. Tittoni, a quien acompañaba el coronel di Breganze, jefe de la misión militar italiana. Llegaron también el ministro de Guerra, general Roques; el subsecretario de Guerra, M. Thomas; el prefecto del departamento del Sena, M. Delannay; y el prefecto de policía, M. Laurent, así como una delegación de la liga franco-italiana.

A las ocho y cinco llegó el general Joffre, a quien el público saludó con entusiasmo.

El tren que conducía a Cadorna llegó a las 8.45. El general italiano bajó del tren y fué saludado primeramente por el general Joffre en medio de vítores a Francia y a Italia. Cadorna dijo que saludaba a Francia y a su glorioso ejército, y entró luego en la oficina del jefe de la estación, donde conferenció con el general Roques y M. Thomas.

Finalmente, los generales Cadorna y Joffre subieron a un automóvil y se dirigieron al hotel Meurice, a cuyos jefes fueron objeto de una gran manifestación de parte de la muchedumbre aglomerada en las calles del trayecto.

El general Cadorna visitó más tarde al embajador Tittoni y luego al presidente del consejo, M. Briand, quien le ofreció un té, al que asistieron el embajador de Italia, el general Roques, M. Bourgeois, M. Thomas, el agregado militar de Italia y los ayudantes de Cadorna.

El embajador Tittoni dará hoy una comida en honor del general Cadorna.

PARIS, marzo 21 — Después de la muchedumbre enorme y entusiasta que aclamó ayer al general Cadorna, los diarios manifiestan hoy su simpatía y su admiración por el generalísimo y los soldados italianos.

"Le Matin" dice lo siguiente:

"La población clarividente de París comprende que cada día hace más íntima y fecunda la unión de las dos naciones latinas y que la fraternidad de armas que va a trasformarse en cooperación directa en todos los campos de batalla lleva en sí los gérmenes de una aliada estrecha e indisoluble en el porvenir.

"Las aclamaciones eran a la vez fruto de la reflexión y de la espontaneidad. Emanaban del corazón y la razón las aprobaba."

El general Cadorna expresó a un redactor del "Petit Parisién" su alegría de hallarse en Francia, cuyo suelo declaró considerar con emoción.

"No podéis concebir la satisfacción que siento, dijo el general, al comprobar la calma y la regularidad confiada que se observa en todas partes. Es verdad que para ello tenéis buenas razones y las últimas noticias de Verdún no pueden sino confirmar a los franceses en la confianza tranquila que siempre mostraron."

LA CENSURA

PARIS, marzo 21 — Comunican de Toulouse que "L'Ecole Laique", publicación semanal de cuatro páginas, aparece ahora con tres páginas y tres cuartos en blanco y el resto con avisos, pues todo el material de lectura lo suprime la censura.

Los suscriptores telegrafiaron a la dirección del periódico que continuara la publicación, pues están decididos a prestarle su apoyo, a pesar del rigor de la pensura.

EL REGIMEN DE LA PRENSA

PARIS, marzo 21—M. Mounier, someterá a la Cámara de Diputados un proyecto de ley relativo al régimen de la prensa durante la guerra.

DIPUTADO CONDECORADO

PARIS, marzo 21 — El capitán de la Ferronays, miembro de la Cámara de Diputados, fué condecorado con la cruz de honor, en recompensa de su valerosa conducta en el frente.

LA CUESTION DE LOS ALQUILERES

PARIS, marzo 21—Una delegación de la liga de defensa de los pequeños propietarios conferenció ayer con M. Viviani, ministro de Justicia, acerca de la cuestión de los alquileres.

LAS PRIMAS DE SEGURO

PARIS, marzo 21—Se publicó ayer un decreto que prolonga por dos meses la moratoria de las primas de seguros.

OFICIALES SERBIOS

PARIS, marzo 21—Llegaron ayer a esta capital seis oficiales serbios, y hoy partieron para el frente en compañía del príncipe heredero Alejandro.

EL PRINCIPE CRISTOBAL DE GRECIA

PARIS, marzo 21 — Se anuncia la próxima llegada a esta capital del príncipe Cristóbal de Grecia, hermano menor del rey Constantino.

EN LOS BALKANES

ANEXION DEL NORTE DEL EPIRO

ROMA, marzo 21 — Un telegrama recibido de Atenas anuncia que el gobierno de Grecia decretó la anexión del Norte del Epiro al reino helénico.

Se considera ese acto como contrario a la convención de Londres.

PARIS, marzo 21 — Un telegrama recibido de Atenas dice que el primer ministro, Skouloudis, al contestar a una interpelación, declaró en la Cámara de Diputados, que fuerzas italianas penetraron en territorio helénico y ocuparon a Fachea, en el Epiro.

El comandante griego notificó al italiano que no podía permitir la permanencia de esas fuerzas en Fachea, y el italiano pidió un plazo de veinticuatro horas para recibir instrucciones de su gobierno. Pasado el plazo, los italianos se retiraron.

ROMA, marzo 21 — "Il Giornale d'Italia" recibe de Atenas la información siguiente:

"A raíz de haber sido proclamada la anexión del Norte de Epiro, los diputados que representan aquellas regiones en la Cámara, han sido llamados a la capital con objeto de discutir la situación."

NUEVO MINISTRO DEL JAPON EN GRECIA

LONDRES, marzo 21 — Comunican de Atenas que el rey Constantino recibió al barón Otovi, ministro del Japón.

BULGAROS Y RUMANOS

ROMA, marzo 21 — Según telegramas que el corresponsal de "Il Secolo" trasmitió anoche a su diario desde Bucarest, los búlgaros acentúan sus preparativos bélicos a lo largo de la frontera rumana, frente a Giurgevo, mientras buques especiales colocan una infinidad de minas flotantes en las aguas del Danubio.

La prensa búlgara apoyada la campaña agresiva.

INGLATERRA

EL COMITE DE LA BOLSA

LONDRES, marzo 21—En las elecciones realizadas en el Stock Exchange para la renovación del Comité de la Bolsa, resultaron electos ocho nuevos candidatos.

De los siete candidatos presentados por la liga antialemana fueron electos seis.

LA CONFERENCIA ECONOMICA

LONDRES, marzo 21—Se anuncia que el Japón fué invitado a enviar representantes a la conferencia económica franco-inglesa que se celebrará en París.

EL ENROLAMIENTO DE LOS CASADOS

LONDRES, marzo 21—Hoy amanecieron destrozados dos carteles fijados para el alistamiento en Dulwich y Camberwell.

Se nota una gran agitación entre los casados.

Una delegación de éstos fué recibida por lord Derby.

Se dice que redoblaron enérgicamente contra el llamamiento al servicio antes de los solteros que tienen la edad militar.

BELGICA ANTE LAS CONFERENCIAS DE LA PAZ

LONDRES, marzo 21—El secretario del Foreign Office, sir Edward Grey, declaró hoy en la Cámara de los Comunes, en nombre de la "Entente", que Bélgica participará en las conferencias de paz.

Mr. ASQUITH

LONDRES, marzo 21—El primer ministro, Mr. Asquith, asistió hoy al consejo de guerra.

EL PROCESO A UN DIARIO

LONDRES, marzo 21—Se ha arreglado satisfactoriamente el proceso por calumnia instaurado contra "The Globe" por Mrs. Asquith, esposa del primer ministro.

El diario citado consintió en pagar a la demandante mil libras esterlinas y las costas del proceso.

DIVERSAS

LONDRES, marzo 21 — Los afiliados a la sociedad irlandesa Sinn Fein provocaron graves disturbios en Tullamore e hicieron fuego sobre la policía, hiriendo a un sargento.

La fuerza pública tuvo que hacer grandes esfuerzos para restablecer el orden.

LAS GARANTIAS CONSTITUCIONALES

LISBOA, marzo 21 — El parlamento aprobó el proyecto de ley ministerial suspendiendo algunas de las garantías constitucionales durante la guerra.

ALEMANIA

EL TRABAJO DE LOS MENORES

AMSTERDAM, marzo 21—Comunican de Berlín que por orden del gobierno, los menores que trabajan no podrán recibir más de diez y ocho marcos por semana, mientras el resto de sus salarios será depositado en los Bancos de ahorro.

ECOS DE LA DIMISION DE VON TIRPITZ

PARIS, marzo 21 — Anuncian de Berna que según despachos recibidos de Lucerna, en esa ciudad se sabe que el almirante von Tirpitz sufre de un profundo abatimiento moral y decaimiento físico.

LA ACTITUD DE LOS CONSERVADORES

AMSTERDAM, marzo 21 — Informan de Berlín que el "Berliner Tageblatt", órgano radical, hace notar que los conservadores, al reclamar la continuación de la guerra hasta el último extremo, contribuyen al progreso político de Alemania, pues en su último empeño de allanar las dificultades que se oponen a la realización de sus aspiraciones, harán que el Reichstag ocupe en el imperio la posición que le corresponde.

El "Kreutz-Zeitung", órgano conservador, dice que se presentarán en el Reichstag mociones, por las que se declarará que el gobierno no posee la confianza que requieren las circunstancias, y se obligará al canciller von Bethmann-Hollweg a que cambie de actitud, pues de otro modo se vería colocado en una situación insostenible.

El "Tageblatt" llama la atención sobre el artículo de la "Kreutz-Zeitung", que a pesar de ser órgano conservador aboga por el prestigio del parlamento, y recuerda que hasta en los países en los que impera el régimen parlamentario no se discuten cuestiones relativas a los problemas y los fines de la guerra.

Es verdad que en el parlamento británico se criticaron las expediciones a Salónica y a Gallipolis, pero el parlamento no formuló resoluciones; en Italia se suprimen las críticas al gobierno, y en Francia, aunque se discutió la cuestión de sanidad y de la volación, M. Briand rechazó la interpelación y declaró que el gabinete tiene el derecho de dirigir las fuerzas en campaña, mientras que en Alemania, no se piden solamente explicaciones al gobierno, sino que hasta se formulan resoluciones relativas a cuestiones estratégicas.

Termina diciendo que el movimiento avanza rápidamente, y Alemania presencia el extraño espectáculo de que von der Heydebrand, conocido por sus ideas ultraconservadoras, sea ahora la esperanza de la democracia.

ESCASEZ DE PIELES

AMSTERDAM, marzo 21—Comunican de Berlín, que las autoridades adoptaron medidas para que se haga la mayor economía posible en el uso de pieles en los vestidos de señoras.

LA CAMPAÑA CON SUBMARINOS

NUEVA YORK, marzo 21—Comunican de Berlín que miembros de la comisión del Reichstag se reunirán antes de la sesión del próximo miércoles, para considerar la cuestión de la campaña de los submarinos.

RUSIA

COMPRA DE MINAS DE CARBON

LONDRES, marzo 21 — Telegrafian de Copenhague que el diario "Politiken" anuncia que Rusia compró por veinte millones de dólares las minas de carbón de propiedad noruega y norteamericana en las islas Spitzbergen.

DIVERSAS

LONDRES, marzo 21 — El "Pall Mall" da cuenta de que ha sido ordenada en Inglaterra la fabricación de tres millones de pares de botas para cosacos, por el gobierno ruso.

Se necesitarán para su manufactura 300.000 cueros.

BELGICA

ACTITUD DEL CARDENAL MERCIER

LONDRES, marzo 21—Comunican de Amsterdam que el "Tijd", diario que simpatiza con los belgas, elogia la respuesta del cardenal Mercier a la carta del gobernador alemán de Bélgica, general von Bissing.

Dice el cardenal que la ocupación de Bélgica por los alemanes es ilegal y protesta contra la pretensión del gobernador de restringir sus derechos como prelado y como ciudadano.

Declara además que no es cierto que trate de provocar una agitación peligrosa en el pueblo, el que observa siempre una actitud noble y tranquila.

PORTUGAL

UNA DECLARACION DE MACHADO

LISBOA, marzo 21 — El presidente Machado declaró en una entrevista que Alemania padece de manía de grandezas. La casta militar que se adueñó de Alemania se propone ahora conquistar el mundo, y su victoria significaría la derrota de la cultura y de la democracia durantes muchos años.

Agregó: "¡Qué bien estaría Alemania si tuviera el valor de reconocerlo!"

AEROPLANOS Y DIRIGIBLES EN LA GUERRA

COMBATE ENTRE VOLADORES

PARIS, marzo 21—Comunican de Basilea que según informaciones recibidas de Mulhouse, los aeroplanos alemanes y los franceses libraron un combate cerca de los cañones especiales contra los voladores.

Un aeroplano francés embistió a un alemán, el que cayó envuelto en llamas.

En el curso del combate fueron bajados tres aeroplanos franceses y cinco alemanes.

Los aliados bombardearon las posiciones militares alemanas y miles de personas presenciaron el encuentro.

ECOS DEL ATAQUE AEREO A LA COSTA INGLESA

NUEVA YORK, marzo 21 — Comunican por radiotelegrama desde Berlín que el gobierno alemán dió a la publicidad el siguiente comunicado oficial:

"Una escuadrilla alemana de voladores agregados a la armada bombardearon el 19 del corriente mes por la tarde los establecimientos militares de Dover, Deal y Ramsgate, y fué observado que numerosos proyectiles produjeron excelente resultado.

"A pesar del violento fuego de las baterías de tierra y de los voladores enemigos, todos los aeroplanos regresaron indemnes."

DIVERSAS

PARIS, marzo 21—Los voladores franceses emplean ahora bombas de una nueva clase, que producen una densa humarada y ocultan la posición de las baterías al enemigo.

LAS FINANZAS Y LA GUERRA

LOS TITULOS DEL EMPRESTITO FRANCES

PARIS, marzo 21—Los títulos del nuevo empréstito de guerra cerraron ayer a 88.25.

SUD AMERICA

BUQUES PARA PESCAR MINAS

MONTEVIDEO, marzo 21 — La casa Lussich recibió un telegrama del gobierno británico, prometiéndole la compra de los principales barcos de su flota, para dedicarlos a la pesca de minas submarinas.

Le contestó que estaba en tratos de venta con el gobierno uruguayo.

EL "EDINBURG CASTLE"

RIO DE JANEIRO, marzo 21 — Se hizo a la mar con rumbo desconocido el crucero británico "Edinburg Castle".

LA NAVEGACION DE ULTRAMAR

MONTEVIDEO, marzo 21—Llegaron los siguientes vapores: de Bluff (Nueva Zelandia), inglés "Arrino"; de Río de Janeiro, brasileño "Braganza"; de Coronel, inglés "Barbara"; de Barcelona, español "Reina Victoria Eugenia"; de Liverpool, inglés "Araguaya", que trajo 100.000 libras esterlinas consignadas al Banco Británico de la América del Sud, con opción a Montevideo y Buenos Aires.

MANIFESTACIONES ANTIALEMANAS

RIO DE JANEIRO, marzo 21 — La Liga de los aliados protestó contra el hundimiento del vapor holandés "Tubantia", y hace votos porque el Brasil se apropie de los buques alemanes refugiados en sus puertos, por la organización de un comité de propaganda del "boycott" a los productos alemanes y por la celebración de una fiesta en honor de Portugal.

VARIAS INFORMACIONES

SOBRE LOS RUMORES DE PAZ

WASHINGTON, marzo 21 — Se sabe que el canciller von Bethmann Hollweg propuso al embajador de los Estados Unidos en Berlín que aplazara las vacaciones que se propone tomar, porque su presencia podría ser útil en las negociaciones de paz en que Alemania entraría sobre las siguientes bases: la restauración del reino de Bélgica sin indemnización de guerra, la evacuación del Norte de Francia y la devolución a Alemania de sus colonias en Africa.

En general se tratará de mantener el "statu quo" territorial que existía antes de la guerra.

En esta capital no se tienen grandes esperanzas en la realización de los planes alemanes, porque se dice que todo depende de los propósitos de los aliados.

NUEVA YORK, marzo 21 — El "New York Herald" recibió el siguiente despacho de Londres:

"Los diarios publican despachos de Nueva York que dan cuenta de los rumores de paz que circulan en los Estados Unidos y de la paralización que reina en las industrias alemanas.

"Se cree aquí que este estado de cosas es debido al fracaso de la campaña contra Verdún, que hace prever la derrota de Alemania. Corroboran esta opinión las informaciones de Berlín, que anuncian que no solamente los miembros del Reichstag, sino también el pueblo protesta contra la prolongación de la guerra y que tanto en esa capital como en otras ciudades hubo que llamar la tropa para reprimir las manifestaciones contra la guerra.

"En cuanto a Inglaterra, se ocupa solamente en adoptar medidas para aumentar su ejército siempre creciente y asegurar la victoria".

LA CAMARA DE COMERCIO ITALO-ARGENTINA

Asamblea en Génova

ROMA, marzo 21 — La Cámara de Comercio Italo-Argentina, con sede en Génova, se reunió esta tarde en asamblea general, en la que el presidente saliente, señor Hipólito Bérrone, dió lectura de una interesante memoria sobre los trabajos realizados durante el año de su administración.

En la memoria, se ponen en evidencia las iniciativas tomadas por la Cámara con el único y exclusivo propósito de activar aun más el intercambio comercial entre Italia y la República Argentina.

Se añade en la misma memoria, que una vez terminada la guerra, la Cámara deberá aplicar una acción más vigorosa, pues así lo exigen las relaciones comerciales e industriales de ambos países.

La memoria termina con votos por el triunfo de las armas italianas.

Se procedió en seguida a la designación de las nuevas autoridades de la Cámara, con la reelección de todos sus miembros, señores Belgrano, Borzone, Elías Lavarello, Tobino, Rezzano, Castagnino, Calisano, Zamaja y Tabet.

En sustitución del comendador Crezpi, que falleció, fué nombrado el señor Renzo de La Penne.

Al levantarse la sesión, el profesor Etcole Lorini, secretario honorario de la Cámara, pronunció un patriótico discurso.

INFORMACIONES COMERCIALES

CEREALES A FLOTE

EN VIAJE A EUROPA

LIVERPOOL, marzo 21 — Con destino a puertos del Reino Unido están actualmente en viaje 711.336 toneladas de trigo y harina, y 104.648 toneladas de maíz. En la semana próxima pasada estaban en viaje para esos puertos 644.140 toneladas de trigo y harina y 123.692 toneladas de maíz, y en la misma semana de 1915 estaban a flote para igual destino 894.920 toneladas de trigo y harina y 151.398 toneladas de maíz.

Están en viaje para puertos del continente europeo 845.942 toneladas de trigo y harina y 171.200 toneladas de maíz. En la semana próxima pasada estaban a flote para iguales puntos 779.174 toneladas de trigo y harina y 231.220 toneladas de maíz. En igual semana de 1915 viajaban para el continente europeo 847.[illegible] toneladas de trigo y harina y [illegible] toneladas de maíz.

LA AVENA EN ESTADOS UNIDOS

Exportaciones universales

NUEVA YORK, marzo 21 — [illegible] esta semana la existencia de la avena en los Estados Unidos de Norte América alcanza a 35.569.000 bushels, contra 34.807.000 bushels [illegible] la próxima pasada.

Durante la semana actual [illegible] exportaciones universales [illegible] cereales, a 716.400 bushels.

CENTROS SOCIALES

INFORMACIONES DIVERSAS

DIOSA TALIA—Esta agrupación anuncia para el 31 del próximo mes un gran festival teatral y un baile, a realizarse en el salón Concordia (Rincón 114), con arreglo a un programa variado e interesante, en el cual tomará representación de la [illegible]

[illegible] Cangallo 1[illegible] celebrará el primero de abril próximo una función, seguida de baile. Se pondrá en escena el drama titulado "Los saguaypés", cuya interpretación estará a cargo del cuadro de la sociedad.

LOS INMORTALES—La comisión directiva de esta sociedad activa los preparativos de la fiesta diurna que celebrará el domingo próximo, en el local Unione e Benevolenza, Cangallo 1262.

ERRUCIO GARABAGLIA—Con este nombre acaba de fundarse un cuadro dramático y filodramático, cuya composición es la siguiente:

Director, Juan Carlos Bujarco; actores, Eleonora Finter y Anita Matozzi; actores, Adolfo J. Matozzi, J. C. Bujarco, Vicente Romeo, Carlos J. Bellman y Guillermo Murphi; apuntadores, Juan Manich y César Wilson.

CULTO CATOLICO

Nueva Pompeya — Cuarenta horas

La Archicofradía del Corazón Agonizante de Jesús celebrará mañana en el templo Nueva Pompeya, los cultos de los jueves eucarísticos, de acuerdo con la siguiente distribución: a las 7.15 a. m., misa de comunión y bendición con el Sacramento. Por la tarde a las 4, exposición del Sacramento, rosario, hora santa y bendición.

La devoción de los quince sábados se realizará el 25 del corriente a las 8 a. m. Con motivo de ser en este día la festividad del primer misterio del Rosario, todos los que comulguen en dicho santuario pueden ganar indulgencia plenaria.

—Cuarenta horas — San José.

INFORMACIONES UTILES

CALENDARIO

Calendario gregoriano — Marzo 22—Festividad católica — Santos Saturnino y Octavino, mártires.

Id ortodoxo — Marzo 9.

Id israelita — 16 de veadar de 5676.

Id mahometano — 16 de djoumada de 1334.

JURIDICAS

Disputándose el mejor derecho a la tenencia de los hijos, entre dos cónyuges separados de hecho, la mala conducta de la madre puede ser causa suficiente para que el juez dé la tenencia al padre de los menores, siempre que éstos tengan más de cinco años.

Los hijos menores de esta edad no pueden apreciar si la conducta de la madre es buena o mala, en tanto que las atenciones maternas son insustituibles en esa edad por lo que el juez deberá dejar en poder de la madre los hijos menores de cinco años.

—El empleado que contribuye con el descuento de sus haberes al fondo del Montepío puede en caso de cesantía, exigir la devolución de las cuotas pagadas.

—Los muebles de uso "no indispensable" son embargables y muy especialmente responden al privilegio del locador, si es que se encontraban de modo permanente en local arrendado, en la época de la locación. (Artículo 3883, C. Civil).

FECHAS HISTORICAS

22 de marzo

1855—Constitución de La Rioja — Una convención constituyente sanciona la Constitución que se da la provincia de La Rioja.

1866—Salida de Humaitá—El ejército paraguayo sitiado en Humaitá por los aliados, llevando a la cabeza a los generales Bruguez, Barrios y Resquín, abandona en la noche esta fortaleza, y se dirige al Chaco, atravesando el río Paraguay, por entre la escuadra brasileña.

Una guarnición paraguaya de tres mil hombres queda para la defensa de Humaitá al mando del coronel Adem.

BOLETIN DEL DIA

Trasporte de la correspondencia

Se distribuirá correspondencia:

Hoy, de Europa y Brasil, en el Araguaya, con fechas hasta el 28 de febrero; y de Europa y Canarias, en el Reina Victoria, con fechas hasta el 4 de marzo; y el 28, de Europa y Brasil, en el Frisia, con fechas hasta el 8 de marzo.

—Se despachará correspondencia: El 23, a las 2 p. m., en el Araguaya, para Brasil, Dakar y Europa (con alcance hasta las 7 p. m.); y el 25, a las 8 a. m., en el Liger, para Brasil, Dakar y Europa.

BOLSA, BANCA Y COMERCIO

OPERACIONES DE AYER

El valor de $ 100 oro en la Caja de Conversión, es de 227.27 papel.

1 argentino (5 pesos oro) vale	$	11.36 papel
1 peso papel	"	0.44 oro
1 libra esterlina (5.04 pesos oro)	"	11.45 papel
1 moneda de 20 francos ($ 4 oro)	"	9.09 "
1 alfonsino ($ 5 oro)	"	11.36 "
20 marcos (4.94 pesos oro)	"	11.23 "
1 águila	"	23.55 "

OPERACIONES DE TITULOS

Con bastante animación y negocios de cierta importancia trascurrieron las dos ruedas de ayer en la Bolsa.

El movimiento con valores oficiales alcanzó a $ 673.500, de cuya cantidad 437.500 fueron realizados en títulos hipotecarios.

Las cotizaciones carecieron de un tono igual, quedando en el cierre, 5 precios con alza y 6 con descenso.

La cédula Argentina bajó 20 centavos, a 93, y la de primera serie subió 10 centavos, a 94.10. La serie K bajó 10 centavos, a 86.30. La serie L bajó medio punto, a 94.50.

El crédito Argentino interno de 1905 cerró sin diferencia. Los certificados municipales reaparecieron con alza de 1 punto y 80 centavos, a 93.50.

Los bonos municipales de pavimentación, servicio trimestral, bajaron 1 punto, a 74, y los de cupón semestral subieron 20 centavos, a 71.60.

Los títulos de la deuda pública interna de Mendoza subieron 5 puntos, a 70.

Las acciones del Mercado Central de Frutos bajaron 1 punto y medio, a 65. Las acciones del frigorífico The Smithfield subieron 25 centavos, a 4.30. Las acciones Campos y Quebrachales Puerto Sastre bajaron 10 centavos, a 3.

Clausuraron al mismo precio anterior los títulos del empréstito municipal de 1897; los del empréstito interno de conversión de la provincia de Buenos Aires, serie B; las obligaciones del Banco de la Provincia; los certificados del Banco El Hogar Argentino, y las acciones del Banco de Galicia.

PRIMERA RUEDA

Cédula Argentina (ley 8172), 6 o/o.		
Contado	$	92.500 a 93.20
"	"	48.500 a 93.10
"	"	43.000 a 93.—
Para hoy	"	6.000 a 93.20
Para fin de mes	"	60.000 a 93.10
Para fin de abril	"	100.000 a 93.—
Cédula Argentina, de primera serie (ley 9155), 6 por ciento.		
Contado	$	47.000 a 94.10
Cédulas serie L, 6 por ciento.		
Contado	"	2.500 a 94.50
Crédito Argentino interno de 1905, 5 por ciento.		
Para hoy	$	40.000 a 89.—
Para fin de abril	"	10.000 a 89.—
Bonos municipales de pavimentación, servicio semestral, 5 o/o.		
Contado	$	3.500 a 71.40
"	"	30.000 a 71.30
"	"	36.000 a 71.40
Para hoy	"	20.000 a 71.40
Empréstito municipal de 1897, 6 o/o.		
Contado	$	6.500 a 59.—
Conversión de obligaciones del Banco de la Provincia de Buenos Aires, 5 por ciento.		
Para hoy	$	10.000 a 88.—
Deuda pública interna de la provincia de Mendoza, 8 por ciento.		
Contado	$	3.000 a 68.—
Certificados Banco El Hogar Argentino, con 80 por ciento pagado.		
Para hoy	$	10 a 100.—

Acciones Banco de Galicia.

Contado	20 a	62.50

Acciones frigorífico The Smithfield, a oro.

Contado	200 a	4.30

Acciones Campos y Quebrachales Puerto Sastre, a oro.

Contado	700 a	3.—
Para hoy	800 a	3.—
Para fin de abril	500 a	3.10

SEGUNDA RUEDA

Cédula Argentina (ley 8172), 6 o/o.		
Para hoy	$	68.000 a 93.—
Para fin de abril	"	10.000 a 92.90
Cédulas serie K, 5 por ciento.		
Para hoy	$	10.000 a 86.30
Certificados municipales, 7 o/o.		
Para hoy	$	18.000 a 93.50
Bonos municipales de pavimentación, servicio trimestral, 5 o/o.		
Para hoy	$	5.000 a 74.—
Bonos municipales de pavimentación, servicio semestral, 5 o/o.		
Para hoy	$	21.300 a 71.40
	"	3.600 a 71.50
Empréstito interno de conversión de la provincia de Buenos Aires, serie B, 2 y 1/2 por ciento.		
Para hoy	$	20.000 a 30.70
Deuda pública interna de la provincia de Mendoza, 8 por ciento.		
Para hoy	$	8.000 a 70.—
Acciones Campos y Quebrachales Puerto Sastre, a oro.		
Para hoy	200 a	3.—
Para fin de mayo	200 a	3.15

MERCADO DE CAMBIOS

Tipos de los giros bancarios a la vista, suministrados por las respectivas instituciones:

BANCOS	Inglaterra	Francia	Alemania	Italia	España
Nación	48	1/2 5.70	5.50	6.44	5.05
Londres	48	1/2 5.68	—	6.54	5.00
Italiano	48	7/16 5.66	—	6.42	5.01
Español	48	1/2 5.71	—	6.44	5.03
Italia	48	7/16 5.69	—	6.45	5.02
Germán	—	—	5.56	—	5.04.5
Provinc	48	7/16 5.70	5.50	6.44	5.03
Alemán	—	—	5.55	—	5.02.5
Ital. R	48	1/2 5.69.5	—	6.45	5.05
Galicia	48	1/2 5.70.5	—	6.46	5.04.5
Pop. A	48	5 8 5.69	5.50	6.46	5.03
C. Ital	48	1 2 5.69	—	6.46	5.04
Iseland	48	1 2 5.69	5.56	6.45	5.05
Francés	48	9/16 5.70	—	6.44	5.04

El Banco de la Nación Argentina gira a la vista sobre Nuevas Unidas a 1.03.80; sobre Chile a 42 7/8; sobre Portugal, a 1.39.

A última hora, el Banco de la Nación Argentina cotizó ayer los cambios telegráficos a estos tipos:

Sobre Inglaterra, 48 3/8; sobre Francia, 5.69; sobre Italia, 6.43; sobre España, 5.02, y sobre Estados Unidos, 1.03.90.

CAJA DE CONVERSION

Por depósitos de oro en las legaciones argentinas, recibió ayer la Caja de Conversión, $ 1.260.000 oro en bonos, aumentando el saldo respectivo a $ oro 69.460.091.61.

Los depósitos locales suman pesos oro 245.109.288.53; cantidad que unida a la del exterior, da un total de pesos oro 314.578.380,14.

La circulación monetaria asciende hoy a pesos 1.007.096.68 moneda nacional.

VALOR DE LA PROPIEDAD

FRANCISCO MIGUENZ REY

Vendió una fracción de 3.915.10 varas cuadradas en Ezpeleta, en pesos 1.000. Compradora, señora María Urriza de Cárdenas.

PRODUCTOS AGROPECUARIOS

MERCADO DE CEREALES A TERMINO

Primera rueda—Trigo, para mayo, 200 toneladas a $ 8.37, puesto en dársena.

Maíz, para junio, 200 toneladas a $ 4.90, puesto en dársena.

Segunda rueda—Trigo, para el corriente mes, 200 toneladas a $ 8.25, 200 a 8.23, y 800 a 8.22, puesto en dársena.

REGISTRO DE CONTRATOS

Trigo, para marzo, 200 toneladas a $ 8.35; para mayo, 600 a 8.34; 300 a 8.35, 600 a 8.40, 200 a 8.47, 600 a 8.50, 200 a 8.53, 400 a 8.54, 400 a 8.55 y 200 a 8.75, puesto en dársena.

Maíz, para mayo, 200 toneladas a pesos 5, puesto en dársena.

PRECIOS DE AJUSTE

Trigo, disponible, pesos 8.10; marzo, 8.10; abril, 8.15; mayo, 8.20; junio, 8.30, y julio, 8.40.

Lino, disponible, pesos 11.35; marzo, 11.35; abril, 11.35, y mayo, 11.50.

Maíz, mayo, $ 5; junio, 4.95, y julio, 4.95.

CAMARA GREMIAL DE CEREALES

Para los productos agrícolas, la Cámara Gremial de Cereales fijó ayer los siguientes precios oficiales:

Trigo barletta, de exportación para Europa, $ 8.20, y para el Brasil, 8.30; trigo de pan, exportación, 8.15.

Trigo, embarque en Bahía Blanca, para Europa, a $ 8.15, y para el Brasil, 8.15.

Avena, base de 4 por ciento de cuerpos extraños, a $ 11.20.

Avena, base de 47 kilogramos, embarque en dársena, a $ 3.90, y en Bahía Blanca, a 3.80.

Maíz amarillo, a $ 5.

Precios por cada 100 kilogramos.

La avena y el lino bajaron 10 centavos; el maíz bajó 5 centavos.

BOLSA DE CEREALES

Entraron ayer en el mercado del Once: Trigo 5.199 bolsas, maíz 8.014 id, lino 1.074 id, avena 1.529 id, nabo 785 id, cebada 851 id, centeno 160 id, triguillo 239 id, alpiste 250 id, alfalfa 880 id, cebadilla 290 id, may grass 137 id, pasto fardos grandes 2.779 y 3.202 fardos chicos.

Ventas de ayer

Trigo barleta—557 bolsas en Sola a $ 8, 532 id en el Once a 8, 100 a 7.90, 200 a 7.80, 100 a 7.70.

Trigo tánguaro—89 bolsas en Sola a $ 5.50.

Triguillo—145 bolsas en Sola a pesos 4.50.

Cebada—1.070 bolsas en Central a $ 4 y 4.50.

Centeno—300 bolsas en Sola a $ 6.

Alfalfa—3.000 kg. en el Once a pesos 10, 62 bolsas en Palermo a 10.

Trigo varias clases—310 bolsas en Central a $ 8.10, 200 id en el Once a 7.90, 60 a 7.80, 300 a 7.80, 647 id en Sola a 7.80, 2.500 id en Brian al llegar a 7.70, 267 id en Sola a 7.50, 230 id en Brian a 7.25, 100 a 7.20, 363 id en Sola a 7.10, 45 id en el Once a 6, 382 a 6.223 a 5.20, 760 a 5.15.

Avena—546 bolsas en el Once a pesos 3.70, 440 a 3.50.

Lino—625 bolsas en el Once a $ 11.30, 865 a 11.10, 443 id en Palermo a 11.10.

Maíz amarillo—675 bolsas en el Once, viejo, a $ 5.30, 107 id en Lacroze, nuevo, a 5.20, 825 id en el Once a 5.10, 250 a 5.10, 160 viejo a 4.80.

Colorado—340 bolsas en el Once a $ 5.60.

Nabo—200 bolsas en Palermo a pesos 13.50, 92 id en Sola a 12.60, 114 a 12.30, 110 a 13.20, 75 a 12.10, 35 a 12, 160 id en el Once a 12, 85 a 12, 77 id en Sola a 11.50, 200 id en el Once a 11, 83 a 11, 59 a 10, 84 a 9, 20 id en Sola a 9, 41 a 9, 75 id en el Once a 9, de 1.50 a 2, id hojas la docena de 0.15 a 0.20, zanahorias id de 0.25 a 0.30, espinacas id de 0.30 a 0.40, zapallitos id de 0.15 a 0.20, zapallo criollo el ciento de 30 a 50, berenjenas la bolsa de 1 a 1.20, ajíes verdes la bolsa de 1 a 2, id morrones id de 2.50 a 3, choclos el ciento de 1.50 a 2, acelga la docena de 0.15 a 0.20, tomates el cajón de 0.70 a 1.00, escarola el lienzo de 2 a 2.20.

Pescados: Mejillones el kilo a $ 0.50, anchoa a 0.60, corvina a 0.30, calamares a 2.50, merluza a 0.40, palometas a 0.40, raya a 0.30, pejerreyes a 0.70, pescadilla de red a 0.50, lenguado a 0.60, trucha a 0.60, rubio a 0.30, sardinas a 0.20, liza a 0.30, tarariras a 0.25, surubí a 0.50, patí a 0.40, dorado a 0.40.

MERCADO DE PASTO

(Estación Caballito F. C. O.)

Entraron en este mercado en la tarde de anteayer y en la mañana de ayer 1.252 fardos grandes y 1.070 chicos.

Juan A. Botte.—39 fardos alfalfa de Tejedor a $ 53, 60 id id, de id a 52, 63 id id, de Mercedes a 49, 55 id id, de Tejedor a 48, 65 id id, de id a 48, 392 id chicos cama, de id a 42, 46 id grandes alfalfa, de Sansinena a 40, 60 id id, de id a 40, 39 id mezcla, de Tejedor a 36.

Domingo Bracchi.—38 fardos alfalfa de P. Kankl a $ 43, 52 id mezcla, de Quenca a 43, 270 id chicos alfalfa, de Ballesteros a 40, 44 id grandes mezcla, de Lincoln a 38, 552 id chicos id, de id a 31.50.

Tomás Devoto y Ca.—87 fardos alfalfa, de Supicha a $ 51.

Leoncio Fernández.—60 fardos alfalfa de Santo Tomás a $ 49, 39 id id, de Gowland a 48, 38 id id, de Santo Tomás a 46, 60 id mezcla, de id a 41.50.

(Estación Buenos Aires C. G. B. A.)

Juan E. Solari.—54 fardos alfalfa, de Vedia a $ 54, 56 id id, de id a 55, 50 id id, de Bryan a 48, 54 id id, de id a 48, 54 id id, de Vedia a 41.

Domingo Bracchi.—44 fardos alfalfa de Drysdale a $ 42, 44 id id, de id a 42.

(Estación Palermo F. C. P.)

Juan A. Botte.—38 fardos alfalfa, de Mercedes a $ 49, 38 id id, de id a 49, 35 id id, de id a 49, 35 id id, de id a 49, 38 id id, de Sauzales a 48, 35 id id, de Triunvirato a 45, 66 fardos mezcla, de id a 43, 34 id id, de id a 43, 63 id id, de id a 42, 32 id id, de Sauzales a 42.

Leoncio Fernández.—38 fardos alfalfa, de Goldney a $ 46.

(Estación Colegiales F. C. C. A.)

Tomás Devoto y Ca.—288 fardos alfalfa, de Las Higueras a $ 36.

MERCADO DE LINIERS

Entraron ayer en este mercado 6.282 animales vacunos a la siguiente consignación:

Salaberry y Berceiche: Iribarne 17 animales, Lacar 69, Naranedes 12, Laurencena 38, Chinsoda 22, Palma 60, Wheiler 20, Diehl 48, Artiguet 80, Serl, 20, Salaberry 10, Iribarne 24, Indart 22.

Unzué, Alzaga y Cía.: Vallete 76 animales, Undurray 46, Silva 17, Unzué 110, Richulo 88, Alzaga 57, Peña 51.

J. Anasagasti: Martínez 42 animales.

G. Almanza: Anjsair 80 animales.

Gloja y Etchart: Inagnin 64 animales, Lohegoney 78.

L. Lynch y Cía., de Vidal 64 animales.

I. Goñi e hijo: Marinoni 22 animales.

J. Estrugamóu: Ortiz 34 animales, Ruso 19.

N. A. Calvo: Timote 17 animales, San Antonio 19.

T. Devoto y Cía.:-Trenell 18 animales, Carcone 28, Alvarez 50, id 8, Yosaiti 24, Porta 42.

J. L. Patrón: Vilano 10 animales.

J. Chapar y Cía.: Zabaletta 41 animales, Vernun 34, Varela 10, Vecino 33.

Lizarralde Hnos.: Basurl 48 animales, Mendía 24.

C. Amoretti: Bozuale 120 animales.

Tabarco Hnos. y Cía.: Lagos 60 animales.

Santamarina e hijos: Peña 90 animales.

P. C. y Perú: Panoni 62 animales.

A. Véliz y Cía.: Necochea 25 animales.

Delfino Hnos.: Romero 50 animales.

P. Aranvet y Cía.: Nazare 46 animales.

S. Palau y Cía.: Giert 22 animales, Llorens 18.

Wallace y Cía.: Wallace 56 animales.

Puiggross y Cía.: Pacuarethes 27 animales.

S. Nivevro Hnos. y Cía.: Chiappo 81 animales, Azeves 131, id 148.

Bargo, Lascurain y Etchegaray: Teruel 25 animales, González 12, Ferrari 52.

M. de Hoz Hnos.: M. de Hoz 125 animales.

F. Ojam y Cía.: Lalolla 40 animales.

Mantel y Cía.: Maschio 80 animales, Dara 30, Poggio 51.

R. Guillón y Cía.: Bó hnos. 30 animales, Testoni 20, Sanetti 35.

S. Avello, Orcayen 30 animales.

J. Elordy y Cía.: Landre 70 animales.

B. G. Argentino: Echevarría 20 animales, Iparragurri 20.

A. Blaquier: Alonso 21 animales.

Bunge y Born: Passoni 10 animales, Capuzli 51, La Pelada 800.

Crespo Hnos. y Cía.: Crespo 72 animales.

A. y Unzué: Tirasca 28 animales, Schivieler 70, Barbiro 51.

A. Bellino: Chassola 20 animales.

F. y A. E. Landa: Olavarría 10 animales.

A. Marraspín: Basso 53 animales, Nación 103.

E. A. Thompson y Cía.: Thompson 58 animales.

S. Canut y Cía.: Laner 35 animales, Silva 60.

S. Villers y Cía., Drable 20 animales.

J. M. Iglesias: Iglesias 20 animales.

Cash y Cía.: Walker 75 animales.

J. Bonadieu e hijos: Chiodi 36 animales.

Asarragaray y Cía.: Rosa 50 animales.

Videla Hnos. y Cía., Schivyler 38 animales, Videla 60, Balangero 28.

P. Córdoba e hijos: Zenosder 19 animales.

Juan Lalor: Salaternia 48 animales, Taylor 71, Toller 12, Alfthabe 20, Usarson, 154, Urga 42, Lancerson 84, Mainero 73, Baunter 30.

M. y A. Lanusse: Vaya 66 animales.

Santibau 84, Pico 173, Vegas 54, Drabble 30, Botta 13, Basualdo 19, Lasuia 93, Mendizabal 72, Jallan 17, Rodonán 44, Lastra 58, Billone 110, Ucarsu 130, Echanaugha 47, Drabble 72, Cortellezi 143.

Ventas de ayer

Alzaga, Unzué y Cía.

Novillos: 57 m/g.	Mercedes	$	180.00
" 110 carne/g.	Pehuajó	"	115.00
" 7 g. carne/g.	P. Central	"	155.00
" 15 g. carne/g.	"	"	140.00
Toruños: 29 gordos	"	"	170.00
Novillit: 17 espec.	C. Tejedor	"	120.00
" 45 gordos	Villegas	"	105.00
Novillos: 43 c/g.	"	"	110.00
Vacas: 26 b/c.	Pehuajó	"	72.00
Terneros: 15 reg.	"	"	40.00
" 35 mam.	"	"	26.00
Vacas: 10 mest/g.	T. Lauquen	"	130.00
" 17 gordas	"	"	110.00
Novillos: 6 c/g.	"	"	110.00

Anasagasti J.

Vacas: 1 mest/g.	P. Central	$	130.00
" 10 g. carne/g.	"	"	109.00
" 9 carne/g.	"	"	90.00
Vaquillon: 17 g. c/g.	"	"	80.00
Terneros: 8 gordos	"	"	55.00
" 2 buenos	"	"	45.00

Aucamo y Bellini

Novillit: 14 espec.	Pehuajó	$	121.00
" 6 mest/g.	"	"	115.00

Ayarragaray S. y Gowland

Vaquillon: 50 c/g.	J. elman	$	72.00

Alonso y Blaquier

Novillos: 22 m/g.	Río II	$	175.00

Arancet F. y Cía.

Novillos: 23 b/c.	P. Central	$	95.00
Novillit: 4 c/g.	"	"	83.00
Vacas: 1 carne/g.	"	"	88.00

Abelle S. y Cía.

Vacas: 5 gordas	P. Central	$	107.00
Novillit: 5 c/g.	"	"	75.00
Terneros: 11 gordos	"	"	55.00
" 2 buenos	"	"	50.00

Arlast y Begue

Novillos: 119 espec.	P. Central	$	188.00
Novillit: 1 mest/g.	"	"	115.00

Barro, Lascurain y Etchegaray

Vacas: 12 espec.	Guamini	$	140.00
Terneros: 39 gordos	Río IV	"	60.00
Vacas: 2 g. c/g.	"	"	100.00
Terneros: 1 gordo	"	"	55.00

Bunge y Born

Novillos: 300 m/g.	L. Varillas	$	178.00
" 54 espec.	Pehuajó	"	135.00
Novillos: 7 g. c/g.	Thorquinst	"	100.00
Vacas: 1 g. c/g.	"	"	100.00
" 2 buena/c.	"	"	70.00

Banco G. Argentino

Novillos: 5 m/g.	Lincoln	$	180.00
Terneros: 8 buenos	"	"	48.00
" 5 regular.	"	"	31.00
" 18 mam.	"	"	35.00

Benites y Murré

Toros: 6 g. c/g.	Sunchales	$	140.00
Novillos: 1 g. c/g.	"	"	140.00
" 15 buena/c.	"	"	86.00
Vacas: 8 carne/g.	"	"	93.00
" 8 carne/g.	"	"	88.00
" 7 mest/g.	"	"	135.00
Terneros: 2 reg.	"	"	35.00
" 1 mam.	"	"	8.00
Novillit: 7 b/c.	"	"	55.00

Cucullo F. I.

Novillos: 15 g. c/g.	Giles	$	130.00
Vacas: 4 flacas	"	"	55.00

Calvo N. A.

Vacas: 5 criollas	Irigoyen	$	89.50
" 5 criollas	"	"	66.50
" 7 criollas	"	"	65.00
" 4 criollas	"	"	107.00
Toruños: 2 criollos	"	"	113.50
" 5 criollos	"	"	87.00
Novillos: 4 criollos	"	"	110.00
Vaquillon: 3 criol.	"	"	52.30
Terneros: 1 criol.	"	"	39.00

Chappe J. y Cía.

Novillos: 34 m/g.	A. Alsina	$	175.00
" 6 g. carne/g.	"	"	130.00
Vacas: 5 mest/g.	Monteros	"	130.00
" 2 carne/g.	"	"	95.00
Bueyes: 1 m/g.	"	"	175.00
" 1 g. carne/g.	"	"	130.00
" 1 carne/g.	"	"	120.00
Vacas: 30 espec.	Pellegrini	"	140.00
" 3 espec.	"	"	114.00
" 1 buena/c.	"	"	80.00
" 44 g. carne/g.	"	"	100.00
Toros: 1 g. carne/g.	T. Lauquen	"	140.00
Novillit: 7 m/g.	"	"	115.00
" 106 g. c/g.	"	"	90.00
" 31 carne/g.	"	"	73.00

Cash, Jones y Cía.

Novillos: 75 espec.	Río IV	$	170.00

Crespo Hnos. y Enciarte

Novillos: 72 g. c/g.	G'guaychú	$	117.00

Crespo y Rodríguez

Novillit: 9 b/c.	S. Francisco	$	70.00

Devoto T. y Cía.

Novillos: 3 espec.	P. Central	$	180.00
" 8 gordos	T. Lauquen	"	165.00
Vacas: 2 gordas	"	"	114.30
" 8 mest/g.	"	"	120.00
" 10 carne/g.	"	"	95.00
Vaquillon: 3 m/g.	"	"	105.00
" 2 carne/g.	"	"	75.00
Novillit: 31 g. c/g.	Monteros	"	85.00
" 10 g. carne/g.	T. Lauquen	"	83.00
Vacas: 5 g. c/g.	"	"	105.90
" 21 m/gordas	V. María	"	120.00
" 1 flaca	"	"	40.00
Terneros: 13 buenos	C. Tejedor	"	40.00

Estrugamóu F.

Vacas: 12 m/g.	T. Lauquen	$	120.00
Vaquillon: 32 g. c/g.	"	"	82.00
Novillos: 34 m/esp.	Lincoln	"	200.00

Elordy J. y Cía.

Novillos: 70 m/g.	Las Heras	$	180.00

Guillón R. y Cía.

Terneros: 10 gordos	T. Lauquen	$	57.00
Vaquillon: 26 c/g.	"	"	77.00
Novillos: 20 m/g.	"	"	170.00
" 20 carne/g.	G. Pico	"	124.00

Gloja y Etchart

Vacas: 1 espec.	Caseros	$	147.00
Novillit: 13 g. c/g.	"	"	83.00
" 7 g. carne/g.	Pellegrini	"	86.00
Vacas: 10 gordas	B. Mitre	"	112.00
Vaquillon: 5 m/g.	"	"	109.50
Toros: 2 gordos	"	"	160.00
Terneros: 38 gordos	Pehuajó	"	55.00
Novillos: 53 gordos	C. Tejedor	"	165.00
Toruños: 2 g. c/g.	"	"	140.00
Vacas: 18 m/g.	"	"	135.00

Goñi I. e hijo

Novillos: 10 g. c/g.	Pellegrini	$	142.00
Vacas: 7 mest/g.	"	"	125.00
" 5 carne/g.	"	"	90.00

Iglesias R.

Novillos: 8 c/g.	Pehuajó	$	138.00
" 9 carne/g.	"	"	122.00
" 3 buena/c.	"	"	100.00

Lynch L. y Cía.

Vacas: 7 buena/c.	M. Chiquita	$	85.00
Vaquillon: 21 flacas	"	"	28.00
Terneros: 35 flacos	"	"	38.00
" 5 mam.	"	"	16.00

Lalor Juan

Novillos: 108 g. c/g.	Río II	$	150.00
" 36 gordos	Villegas	"	106.00
" 48 g. carne/g.	Monteros	"	136.00
Vacas: 10 mest/g.	Río IV	"	129.00
" 10 gordas	"	"	117.00
" 16 gordas	"	"	118.00
" 12 gordas	"	"	111.00
" 4 carne/g.	"	"	83.50
Novillos: 1 g. c/g.	Baguar	"	145.00
" 5 carne/g.	"	"	117.30
" 3 buena/c.	"	"	74.50
Novillit: 8 g. c/g.	"	"	84.00
" 17 gordos	"	"	101.00
" 20 gordos	"	"	97.50
" 16 mest/g.	"	"	117.50
" 1 mest/g.	"	"	115.00
Vacas: 5 gordas	Lincoln	"	112.00
Vaquillon: 8 g. c/g.	"	"	86.50
Terneros: 11 gordos	"	"	61.00
" 10 gordos	"	"	68.00
" 2 mam.	Monte	"	43.00
" 10 mam.	"	"	7.50
Vacas: 5 flacas	"	"	44.00
" 10 flacas	"	"	20.50
" 13 flacas	"	"	25.00
" 10 flacas	"	"	18.00
Novillit: 9 flacos	"	"	25.00
" 31 flacos	"	"	32.00
" 11 flacos	"	"	120.00
" 10 flacos	Las Flores	"	17.00
" 7 flacos	"	"	23.00
" 3 flacos	"	"	29.00

Lizarralde Hnos.

Novillit: 24 m/g.	V. Valeria	$	114.00
" 24 gordos	"	"	105.00
" 18 mest/g.	"	"	110.00
" 8 g. carne/g.	"	"	90.00

Landa F. y A. E.

Novillos: 8 g. c/g.	Madariaga	$	130.00
Vacas: 3 mest/g.	"	"	130.00

Lanusse P. y A.

Novillos: 19 mest/g.	Pehuajó	$	313.00
Toros: 1 espec.	"	"	204.00
Vacas: 7 m/espec.	Guamini	"	150.00
" 21 mest/g.	"	"	131.50
" 26 mest/g.	"	"	126.00
Novillos: 22 b/c.	G'guaychú	"	95.00
" 17 buena/c.	"	"	73.00
" 27 buena/c.	"	"	90.50
" 2 g. carne/g.	Matanzas	"	140.00
Vacas: 3 mest/g.	"	"	122.50
" 6 mest/g.	"	"	126.50
" 1 carne/g.	"	"	95.00
" 2 buena/c.	"	"	70.00
Bueyes: 4 b/c.	"	"	106.50
Terneros 2 reg.	"	"	40.00
Vacas: 1 mest/g.	V. María	"	130.00
" 17 g. carne/g.	"	"	100.00
" 16 g. carne/g.	"	"	99.00
" 15 gordas	"	"	110.50
" 9 especiales	"	"	134.50
" 5 buena/c.	"	"	85.50
Toros: 3 g. carne/g.	"	"	157.50
" 5 g. carne/g.	"	"	142.00
Vacas: 16 b/c.	"	"	81.00
Vaquillon: 4 b/c.	"	"	82.00
Novillos: 44 c/g.	"	"	111.00
" 18 buena/c.	"	"	98.00
" 18 buena/c.	"	"	93.50
Vacas: 14 mest/g.	Pedernera	"	122.50
" 8 gordas	"	"	108.00
Terneros: 13 gordos	"	"	53.50
" 9 buenos	"	"	41.00
" 14 regular.	"	"	37.00
Vacas: 2 criollas	Rafaela	"	77.00
" 4 criollas	"	"	95.00
" 13 criollas	"	"	81.50
" 13 criollas	"	"	69.00
" 8 criollas	"	"	76.00
Novillit: 5 criol.	"	"	61.00
" 2 criollos	"	"	60.00
Terneros: 2 criol.	"	"	17.00
Vaquillon: 9 criol.	S. Cristóbal	"	42.50
" 15 criollas	"	"	50.00
" 8 criollas	"	"	41.50
" 18 criollas	"	"	48.00
Novillit: 4 criol.	"	"	45.00
Toruños: 2 criol.	"	"	133.00
Novillos: 6 criol.	"	"	111.00
" 34 criollos	"	"	63.00
" 33 c/flaca	"	"

de 18 a 18.50; novillos de 2 años de 17 a 17.50; vacas invernadas de 70 a 77.50; vacas invernadas de pesos 70.50 a 80; vacas con cría de pesos 64 a 70.50; vaquillonas de pesos 62 a 68; ovejas de pesos 13.50 a 15; capones de pesos 9 a 9.40; borregos de pesos 5.75 a 6.80; cerdos de pesos 9.40 a 23; lechones de pesos 2.40 a 4.50; yeguas de pesos 9 a 15; caballos de pesos 18 a 32; yeguas con cría de pesos 4.50 a 10.50.

Los mismos martilleros efectuarán el 19 del corriente el remate liquidación de las haciendas del establecimiento La Verdosa, de los señores Mendoza hermanos, obteniendo el siguiente resultado:

Vacas gordas, de pesos 102.50 a 130; novillos, invernada de pesos 95.25 a 136; vacas invernada, de pesos 66.50 a 82; vacas con cría de pesos 52.50 a 76; novillitos de 1 a 1 1/2 años, de pesos 60.50 a 80.50; vaquillonas de 2 1/2 años, de pesos 86.50 a 105; vaquillonas de 1 1/2 año, de pesos 60 a 80.50; lanares a pesos 13.50; potros, a pesos 50.50; yeguas de pesos 30.50 a 60; yeguas con cría de 15.50 a 20.

Importe de esta venta, 142.659.50 pesos moneda nacional.

Los mismos martilleros vendieron particularmente 70 novillos del doctor Miguel Murphy, al señor Víctor Delia, (hijo), en pesos 148.

NAVEGACION FLUVIAL Y MARITIMA

VAPORES ESPERADOS EN MARZO

Nombre	Bandera	Fecha	Procedencia
x R. Victoria	española	22	Barcelona
D. Sofía	sueca	25	Gothenbur
Rembrandt	inglesa	26	Liverpool
x Drina	inglesa	27	Liverpool
x P. Quintana	argentina	27	P. del Sur
x Verdi	inglesa	27	N. York
x Frisia	holandesa	28	Amsterd.
Eemland	holandesa	29	Amsterdam

VAPORES A SALIR EN MARZO

Nombre	Bandera	Fecha	Destino
x Araguaya	inglesa	23	Liverpool
x Camarones	argentina	23	P. del Sur
Harmodius	inglesa	24	Liverpool
Bratsberg	noruega	24	N. York
C. Bora	noruega	25	N. York
Themis	noruega	25	N. York
Terence	inglesa	25	N. York
x Liger	francesa	25	Burdeos
La Rosarina	inglesa	25	Liverpool
A. Johnson	sueca	25	Malmo
Gooiland	holandesa	25	Amsterdar
Zaanland	holandesa	25	Amsterdar
x Vasari	inglesa	30	N. York
Siddons	inglesa	30	Liverpool
Brittany	inglesa	30	Liverpool
Hermione	inglesa	30	Liverpool
x Frisia	holandesa	31	Amsterdar
A. Zedé	francesa	31	Havre

x Indica los vapores correos.

Nota—Esta lista de vapores no es completa porque algunos agentes de compañías de navegación no tienen informaciones precisas y reservan informes sobre la posición de sus vapores a causa de la guerra.

ALTURA DE LA MAREA

A las 6 a. m. 30.2 pies; a las 9, 30.2 pies; a las 10, 29.10; a las 12 m. 28.0; a las 2 p. m., 27.10 y a las 5, 29.10. Cinco pies más en el canal Norte. Viento SE. y ESE.

VAPORES FLUVIALES

Se esperan hoy: Ciudad de Montevideo y Cabo Santa María de Montevideo, Bruselas de Asunción.

Salen hoy: Luna (8 a. m.) para Carmelo, Golondrina (5 p. m.) para Gualeguaychú, Alemania (11 a. m.) para Formosa, Cabo Santa María y Ciudad de Montevideo (10 p. m.) para Montevideo.

ALTURA DE LOS RIOS

Según los partes oficiales, las alturas de los ríos fueron las siguientes:

Uruguay: mts. 0.46 en Barra Concepción; 1.02 en Santo Tomé; 0.58 en Alvear; 0.65 en La Cruz; 0.58 en Yapeyú; 0.54 en Paso de los Libres; 0.33 en Monte Caseros, 0.60 en Concordia; 0.18 en Gualeguay; 1.30 en Gualeguaychú y 1.07 en Colón.

Paraná: mts. 2.97 en Corrientes; 1.52 en Ruzaingó; 1.06 en Ita Ibaté y 1.41 en Posadas.

Neuquén: mts. 1.38 en Neuquén y 1.47 en Paso de los Indios.

Limay: mts. 2.20 en Paso del Limay y 1.60 en Bariloche.

Negro: mts. 1.49 en Choele Choel.

LLEGADAS A LA RADA

Vapor danés N. P. Hoffding, de Las Palmas, en lastre, a Hardy; pailebote norteamericano Mary W. Bowen, de Norfolk, con carbón, a Banco de Nueva York; vapor griego María, de Cardiff, con carbón, a F. C. C. Argentino; barca noruega Blenheim, de Gulfport, con madera, a Drysdale; id id Mabella, de Port Nolloth, en lastre, a la orden; id rusa Glenards, de Cardiff, con carbón, a Cory Brothers; id noruega Ester, de Cardiff, con carbón, a la orden.

Movimiento del puerto de la capital

Ayer descargaron 23 vapores y cargaron 26.

GIROS OTORGADOS — Vapor Wildrush, Barracas, ribera Norte, frente a Bremann; Waneta, dársena Sur, parte Este, a descargar; Gena, Barracas, frente a The Anglo Argentino; Chiverstone, Barracas, frente a La Blanca, a descargar; Snwodon, dock Sur, a descargar; Timandra, Barracas, frente a Campana, a descargar; Pellegrini, Barracas, frente al M. C. de Frutos, a descargar; Suiza, Boca, sección removido, a cargar; M. Ezcurra, dársena Sur, parte Este, a descargar; Chincha, Boca, frente a T. Drysdale, a descargar; Porvenir, Barracas, frente a Peña, a descargar; Cora, Cressy, dock Sur, a embarcar.

ENTRADAS: Vapor inglés Asiatic Prince, de Nueva York, con carga, en el dique 4; id id Araguaya, de Liverpool, con pasajeros y carga, en la dársena Norte; id belga Flandre, de Montevideo, con carbón, en la dársena Sur; id griego Fotis, de Montevideo, en el dique 1, a cargar; id español Júpiter, de la rada, en el dique 2, a cargar; id inglés Almora, de Glasgow, con carga, en el dique 2; id argentino Unión, de la rada, con carga, en la dársena Sur; id id El Zárate, de La Plata, con carga, en la dársena Norte; barca noruega Ongerona, de la rada, en el Riachuelo, a descargar; id norteamericana Snowdon, de la rada, en el dock Sur, a descargar.

SALIDAS: Trasporte argentino Chaco para Nueva York, con carga; vapor danés Pensylvania para Copenhague, con carga; id griego Gregorios Zlatanos para Burdeos, con carga; id noruego Terrier para Taltal, en lastre; id inglés Tempus para Gibraltar, con carga; id brasileño Itatiba para Río de Janeiro, con carga.

SITUACION DE LOS VAPORES CORREOS

Araguaya, inglés, saldrá el 23 de ésta.

Amazón, inglés, en Liverpool.

Byron, inglés, salió el 18 de Nueva York.

Cavour, italiano, salió el 20 de ésta.

Darro, inglés, salió el 6 de La Plata.

Demerara, inglés, en Liverpool.

Desna, inglés, salió el 13 de La Plata.

Flandre, francés, salió el 5 de Río de Janeiro, para Burdeos.

Frisia, holandés, salió el 20 de Pernambuco para ésta.

Garibaldi, italiano, en Génova.

Geiria, holandés, salió el 13 de Pernambuco para Amsterdam.

Garonna, francés, en Burdeos.

Hollandia, holandés, salió el 17 de ésta.

Highland Corrie, inglés, salió el 26 de La Plata.

Highland Piper, inglés, salió el 2 de Londres.

Highland Glen, inglés, salió el 15 de La Plata.

Highland Pride, inglés, llegó el 14 a Londres.

Highland Rover, inglés, en Londres.

Highland Scot, inglés, salió el 18 de Londres.

Highland Loch, inglés, salió el 1.o de La Plata.

Highland Laddie, inglés, salió el 7 de La Plata.

Infanta Isabel, español, salió el 17 de Barcelona.

Infanta Isabel de Borbón, español llegó a Cádiz.

Indiana, italiano, salió el 24 de febrero de ésta.

León XIII, español, salió el 19 de Cádiz para ésta.

Liger, francés, saldrá el 25 de ésta.

Parana, francés, salió el 14 de ésta.

R. di Udine, italiano, en Génova.

P. de Satrústegui, español, salió el 16 de ésta.

Reina Victoria Eugenia, español, pasó el 18 por Cabo Frías para ésta, llegará hoy.

Samara, francés, salió el 18 de Burdeos.

Sequana, francés, salió el 12 de ésta.

Tomaso di Savoia, italiano, salió el 13 de ésta.

Valbanera, español, salió el 16 de Las Palmas para ésta.

Vasari, inglés, saldrá de La Plata el 25.

Ventia, inglés, en Nueva York.

Vauban, inglés, salió el 16 de La Plata.

Verdi, inglés, salió el 4 de Nueva York.

Zeelandia, holandés, llegó el 18 a Amsterdam.

NOMINA DE LOS VAPORES DE ULTRAMAR SURTOS EN EL PUERTO

Dársena Norte — Araguaya, Vasari.

Dique 4 — Holger, Muanza, Canossa, Liger, Siddons, Asiastic Prince.

Dique 2 — A. Johnson, Hesperides, Chincha, Brittany, Northwales, Gooiland, Zaanland, Virgil, Monsaldale.

Dique 1 — Hermione, Biskargi, Menesteo, Nyland, Vasilef Georgios, A. Zedé, Hyperia, Almora, Júpiter.

Dique 1 — Granada, Bratsberg, C. Bora, Kotia, Ternaro.

Dársena Sur — Camarones, Ryde, Rosario, Atlántico, Marika, Madrid, Harpón, Pomona, Flandre.

Riachuelo — Erodiade, Neuquén, Hilarius, Río Piray, Rocío, Manuel, Bylayl, Ramos, Tricolor.

Dock Sur — Thasyvoulos, Mendivil, Mendi.

VAPORES ESPERADOS

Hoy: inglés Wittonhall, de Río de Janeiro, en lastre; id Jersey City, de Newport, con carbón; español Reina Victoria Eugenia, de Barcelona, con pasajeros y carga; inglés Gena, de Cardiff, con carbón.

VAPORES A SALIR

Hoy: inglés Ryde, para Rosario, a cargar; griego Thasiyolotis, para Rosario, a cargar.

Mañana: inglés Araguaya, a las 6 p. m., de la dársena Norte, para Liverpool, con pasajeros y carga.

VAPORES EN VIAJE

Eemland, holandés, de Amsterdam para ésta, llegará hoy a Río de Janeiro.

COSTA SUR

El vapor Pte. Quintana, en viaje para ésta, salió ayer de Bahía Blanca.

—Mañana saldrá para Río Gallegos y escalas el vapor Camarones.

—Entró ayer en la dársena Sur el vapor Pomona, procedente de Patagones.

—Hoy llegará de San Antonio el vapor Pellegrini.

PASAJEROS

Del vapor inglés Araguaya, llegado anoche de Liverpool:

L. Alvas y señora, A. Ackerfan, E. Brown, señorita F. Berard, L. N. Benzabat, señora B. Boschat e hijo, J. Beaudoin, R. P. Bacellar, C. I. Christie, señora K. R. Cornish, señora B. Castellani, F. Cruwys, señora E. Coerdevey, señorita M. Cartier, señora A. M. Chiolero, F. E. Carmichael, A. Brasgar, P. Delannoy, señora D. K. Eddy y familia, señora N. E. Ford, señorita E. Ford, J. Franco, E. Godfrey y señora, F. W. Harker, L. L. Inchaurtieta, S. D. Keum, S. E. Kabbas, señora V. Lloyd, A. L. Lovill, P. A. Latterre, A. R. Lang y señora, H. Lavola, F. J. W. Maddock, señora V. Montini, señorita M. Martín, W. E. Morris y señora, A. V. Padone, rev. F. X. Poretti, señorita E. Reynolds, señorita C. Rouchet, L. A. Remy, E. C. Rich, E. del L. Ramos, señorita M. Rafaela, T. Rhodin, J. R. Ribie y señora, E. Rochette y señora, señorita A. E. Shannons, señorita E. Rochette, W. J. Saffery, S. Sitnikoff y señora, N. J. Stern, señorita M. P. B. Taylor, E. Turchi, L. Unday y señora, señorita M. Vandevynert, A. Valla y señora, señorita M. Vildaer, H. S. Whiting, A. Wetherill y señora, señora H. Williams, señorita H. Wyld, H. B. Wood, R. A. Young y familia.

—Del vapor español Reina Victoria Eugenia, esperado hoy de Barcelona: Elías Basto, Tiburcio Altuiarem, Bernabela Mateo, Amadeo Guinifoll, Manuel Díez, Ana de Bianchi, Miguel Dieker, Mercedes Torres, María Capill, María Capella, Elsa Capella, Federico Gil, Carlos Venti, Hermosina Apio Casal, Enrique Bianchi, Nicolás Saens, Juan Romani, Eugenio Nogueiras, María Deleglise, Juan Grau, Concepción Alomar, Mercedes Alaban, y familia, Domingo Vaan, Hermenegildo Puigdellá, Ramón Dos, José Garau, Fidela Galindo, Antonio Faupt, Luisa Clorens, Carlos Díaz, José Perusi, Carolina Perusi, Enrique Castroviejo, Abdón Cornú, Dolores Coll, Adolano Hue, Carlos Díez, Cayetano Fuero, Francisca Hanolain, Luciana Hanolain, Enrique Suárez, Cecilia Méndez, S. Bartgana, Pedro Bartgana, Ramona Aborda, Roberto Oliveras, Enrique Oliveras, Angelita Oliveras, Dionicio Querella, Simona Rambaust, Valentín Alava, José Mochelena, Enrique Llopis, Francisca Prats, Mariano Montes, Emma Marín, Antonio Fernández, Florencia Fernández, Federico Merino, John Griffin, Tomás Iamoza, Dolores Pabelo, Elvira Montana, Francisco Cano, Teresa Reyes, Concepción Checa, Luis Mira, Beni Czayag, Sini Verbolilla, Teresa Benayto, Dolores Blanco, Francisca Sánchez, Peregrina Allande, Alberto Mesa, Josefa Lois, Juan Martínez, José Martínez, Josús Pérez, Ramona Cangcecelle, Teresa Trigo, Florencio Rodríguez, N. Severino Fernández, Candrosa Pérez, Carmen Rivero, José Fernández, Delia Fernández, Honorio Solla, Martín Villamen, Sara Ulibarri, José Ulibarri, José Allamora, José Valido y familia, Leonarda Martínez y familia, Justo J. Rossi, Angel M. Castello, Juan M. Reforso, María D. Membrives, Juan Reforso, Carlos Savelli, Elvira Savelli, Joaquea Allard, Miguel Arbea, Jenaro Mall, Jorge Demaría y familia, Ortiz Martín Recondo, Josefa Saldo, Felipe Mata, Antonio Galarza, Narciso Tritán, Luis Pagola, Cristina Bellalta, Florencio Bash, Juan Coll, José Ma. Maristany, Juan Elosegui, Teresa Pujol, Dolores Llorens, Julia Ber, María Mateu, Concepción Garuzas, Micaela Montrael, Francisca Sillas, Concepción G. de Puente, Manuel Bernaldo, Vito Epifani, José Cavestany, Piera Francois, Amilcar Cecil, Jacobo Grayne, Juan Córdoba, José Gutiérrez, Guillermino de Barriga, José Fernández, Palmira Guerra, Alejandro Candela, Arturo Fernández, Fernando de la Peña, Dolores de la Peña, Francisco Crotelo, Carmen de la Peña, Micaela Miura, Dionisio Fernández, Jacobo Laub, Joaquín Sánchez, Pilar Guerra, Luigi Valmigni, Pablo J. Guisante, Manuel Muñoz, Antonio Martínez, Pablo Menero, J. Larrain, P. Margerita, Tollersan, Eusebio Ayala, Lía Giumondi, Enrique Ramos, Susana Lorendu, Pedro de Miguel, Blas Hena, Juan Artigue, María Artigue, Fco. Beretta, María Castells, Teresa Fernández, Víctor B. Vamoni, Angel López, Vicente Grasi, Ramón Jimeno, Carlos Díaz, Luis Vilasco, Dolores Samell, René Soreau, Catherine de Soreau, Mercedes de la Torre, Rafael Sino, Carmen Cuenca, Antonio Torres, Raúl Sino, Gerardo Pla, Ana Francois, Paulina Francois, Domingo A. Ferro, Juan F. Sallimello, José María Santaxaray, José Bellatto, Cristina de Bellatto.

PUERTO DE BAHIA BLANCA

Movimiento en Ing. White.—Salió el vapor Chipana para los puertos del Sur y entró el vapor Jevington, a cargar cereales.

PUERTO DE MONTEVIDEO

Llegaron los vapores: inglés Araguaya de Liverpool, y español Reina Victoria Eugenia, de Barcelona.

SECCION SOLICITADAS

INTIMO — LOS PADRES DE LA JOVEN de 17 años que desapareció de la casa paterna, Paso 32 de esta capital el día 2 de diciembre del año pasado, desean saber el paradero de su hija aludida, ofreciendo al que dé noticias ciertas de ella una buena gratificación. Dirigirse al efecto a esta ciudad Sobremonte 984, donde se pondrán en contacto con los interesados. Hacen constar los mencionados deudos que no perdieron un momento a fin de volver su hija al hogar de los suyos, habiendo sido su objeto intervenido la comisaría 7 de esa ciudad, el comisario de investigaciones de la policía central y el juez del crimen, con fan mala suerte, que no tuvieron éxito alguno. Río IV, marzo 11 de 1916. 1p

SECCION NOTABLES

Dr. MARTIN M. TORINO
Médico cirujano. Enfermedades crónicas e internas. Ha trasladado su consultorio a ARENALES 1640. Consultas de 1 a 3.

ENFERMEDADES DE LOS OJOS
Dr. RIVARELLA — Director de la Clínica oculística del Hospital Italiano de Buenos Aires. Diplomado especialista de oculística en las facultades de París y Turín. Lavalle 1318, de 1 a 3 p. m. v18ab

Dr. CHABROUX Diplomado en los Hosp. de París (St. Louis, Urología, etc.) Especialista en piel, génito-urinarias y sífilis del Hosp. Alvear. De 1 a 6 y de 8 a 10 p. m. R. Mitre 373. v18a

MENAJE

La favorable acojida que el público sigue dispensando a ésta excepcional venta, es la prueba más fehaciente de la singular conveniencia que ésta encierra.

Recordamos a nuestros favorecedores que hoy es el día de las grandes ocasiones en esta sección.

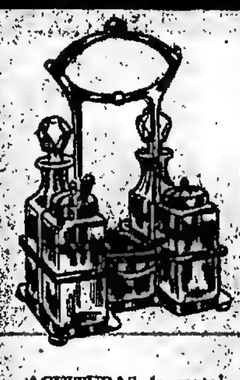

ACEITERAS de metal niquelado, con 5 frascos, a. . . $ **3.90**

JUEGO para te, de barro inglés, decorado, compuesto de tres piezas $ **2.25**

MORTEROS de madera fina pulida a . . . $ **0.80**

PANERAS de mayólica decorada y metal niquelado, varios modelos, cada uno, a pesos **1.25**

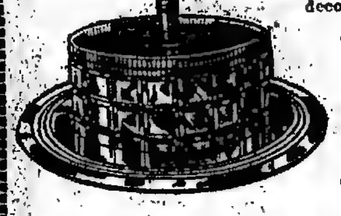

MANTEQUERAS de cristal americano, plato y tapa de metal niquelado, a pesos **1.10**

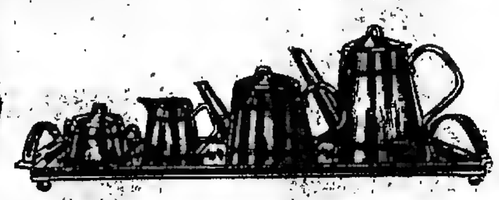

JUEGOS para te y café, de bronce niquelado, compuesto de 1 tetera, 1 cafetera, 1 azucarera, 1 lechera y 1 bandeja, varios modelos. Al precio excepcional de **21.50**

PRENSA puré de hierro batido, reforzada, a . . . $ **0.75**

JUEGO de tres jarras de loza inglesa, con flores estampadas, de color verde o rosa, sobre fondo blanco, el juego, a . . . . . $ **1.90**

JUEGOS de copas de medio cristal con guarda, compuesto de 50 piezas, 12 copas para agua, 12 copas para vino, 12 copas para Oporto, 12 copas para licor, 1 botellón para vino y una jarra para agua, a $ **17.80**

FLORERO de cristal "Bohemia" decorados y con filetes dorados, alto 22 cms., a pesos. **0.35**

GRANDES ALMACENES
TIENDA SANJUAN
CIBRIAN Hnos (S.A.) ALSINA - PIEDRAS

Para salvar su maíz
compre la silo-trojo "Sin Igual" fabricada por
EUGENIO C. NOE & CIA
LOS ESPECIALISTAS EN ARTICULOS RURALES
SAN MARTIN 592. BUENOS AIRES

HEMORROIDES
Tratamiento radical sin operación cruenta. Doctor E. G. Figueroa. Enfermedades intestinales, estómago y abdominales. — SANTA FE 1273. De 4 a 6 p. m. perm.

TUBERCULOSIS PULMONAR
Tratamiento del Prof. FORLANINI, de Pavía (Italia) (Inmovilización del pulmón enfermo) Examen con Rayos X. Medrano 312, de 2 a 5
Dr. PATERNOSTER

CORAZON - ESTOMAGO Y PULMONES
Dr. Diego Dávison, Ex-médico interno del Hospital Real de Edimburgo, Rayos X. Consultas de 1 a 4 p. m. se mudó a la calle Bartolomé Mitre 1417. v12

J. EDELBERG
Dentista-cirujano. Dientes fijos, sin pulpar. Operaciones sin dolor. Bernardo de Irigoyen 902. v21

Dr. MORENO Profesor supl. de la Facultad. Méd. del Hosp. Muñiz — Pulmón, Estómago, Nutrición. (Tuberculosis, Dispepsias, Diabetes). Callao PARANA 513. De 3 a 5. v21

Secretas-Urinarias-Piel
Dr SARACENI
Especialista:
Cura rápida de enfermedades secretas. Curación de la avariosis con aplicación sin dolor del
606-914
De 8 a 11 a.m. y de 2 a 9 p.m. Corrientes 1777

Dr. IGNACIO TORRES Tratamiento del cáncer, reumatismo y afecciones de la piel por el Radium. Jefe del servicio de garganta, nariz y oídos de LA PRENSA y servicio de Radium, de la Asistencia Pública. U. T. 3336. Lda. Buipacho 162.

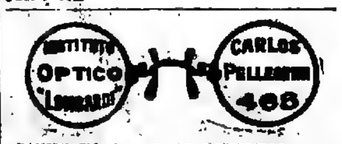

¿TIENE VD. LOS OJOS DEBILES?
¿SUFRE DOLOR DE CABEZA?
Hágase examinar por un médico especialista y sabrá a ciencia cierta de lo que padece y si necesita usar anteojos.
Pida una tarjeta en el Instituto Optico Lombardi y completamente gratis será examinado en consultorio particular por un especialista de reconocida notoriedad.
Anteojos oro reforzado desde $ 3.00
Pº marino, desde. $ 15.00

En especial
PULMONES TUBERCULOSIS
Examen gratuito por los rayos X. Instalación moderna. Oxiboterapia, Ionoterapia, Radioterapia. Cura de Rickli. Sueros. Vacunas. Filacógeno. Especialista Dr. Varona. De 1 a 5 p. m. Instituto de Fisioterapia. Avda. de Mayo 1157.

POLICLINICO MODERNO
Director Dr. VALLES
SECRETAS Pielonefritis-Metritis
a 10, 15, 20 pesos. 20, 25, 30
AVARIOSIS Curas rápidas
J. A. TACUARI 462

DOCTOR OBARRIO
Jefe de Electricidad Médica del Hospital de Clínicas. Enfermedades nerviosas. Consultas de 2 a 5 p. m. Las Heras 2161.

MEJOR QUE LA MEJOR Cerveza Inglesa HOPS
SIN ALCOHOL
Negra o Blanca
Fabricada en Londres, de la más pura malta, lúpulo etc., es recomendada por sus calidades altamente nutritivas y fortificantes.
Es la mejor cosa que pueden tomar las señoras que están criando, también para convalecientes, niños débiles y toda persona que desea alimentarse bien, en forma económica.
Garantizamos no contener ALCOHOL.
Por doc. $ 7.00 c.l. o por cajón de 8 docenas, de medias botellas, $ 39 c|l.
Pídan a su almacenero o directamente al único introductor.
WILLIAM H. LOGAN
Cangallo núm. 840, donde se vende por mayor y menor, Buenos Aires.

SECRETAS Debilidad vital, pérdidas crónicas. Curación en pocos días garantida, sin medicinas. Instituto de Masaje de J. Winkelman, B. Mitre 755.

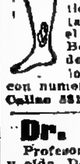

INSTITUTO ESPECIAL para la curación completa de las afecciones de las piernas, como ser: ULCERAS en general, várices, tuberculosis articular y ósea, eczemas, flebitis, gota, reumatismo, ciática, etc., según el nuevo método del Dr. Brann, de Berlin. Tratamiento sin interrupción de ocupaciones. Informes gratis. A los provincianos folleto explicativo, con numerosos certificados. Dr. T. Wechsler, Callao 881, piso 1.o Consultas de 1 a 7. v27

Dr. JOSE DE LUCA
Profesor especialista en garganta, nariz y oído. De 2 a 4. CANGALLO 1056. v21

Plombieres - Alliot
Agua de régimen de los enfermos de intestinos
La más radio activa de las aguas minerales (Curie)
Sin sabor.
Farmacia Franco - Inglesa,
581 Sarmiento 587

DR. GALINDEZ
Especialista en piel, venéreas y sífilis. Consultas de 8 a 11 y de 3 a 5 p. m. — CANGALLO 834. v25

HECHOS Y NO PALABRAS
Nada gratis ni precios ficticios. Nuestra especialidad en la materia nos exime de intermediarios, condición que nos permite vender a precios módicos. En gabinete físico expresamente, examinamos la vista con esmero, sin alterar los precios en la mercadería.
Devolvemos el importe si los anteojos hechos a nuestra prescripción no fueran satisfactorios.
Especialidad en recetas
Taller para composturas
Casa matriz: ESMERALDA 568
Sucursal: B. DE IRIGOYEN 126

Oído, Nariz y Garganta
Dr. A. MARTINI, de los hospitales de Turín y Génova, Director del servicio de oído, nariz y garganta del Hospital Italiano y del Hospital Pedro Fiorito. Consultas de 2 a 5 p. m. ALSINA 448. v28m

Dr. IZZO ESPECIALISTA. Enfermedades de los pulmones y cerrado. Eficaz tratamiento de la tuberculosis, anemia y vicios de la sangre. Revisación con rayos X. VICTORIA 1461. De 9 a 12 a. m. y de 1 a 3 p. m. v21

Dr. LLAMES MASSINI
Profesor de partos de la Facultad de Medicina. Médico del consultorio de LA PRENSA. Jefe del servicio de partos del Hospital Fernández. Atiende especialmente enfermedades de señoras. VIAMONTE 534. De 2 a 4, menos los jueves.

OCASIONES SIN PRECEDENTES
en los siguientes Departamentos de nuestra CASA CENTRAL.

CORBATAS
Gran Ocasión
Corbatas de seda fantasía, gustos y colores seleccionados y de última moda.
Forma Nelson, Jeunne France y Boulevard Papillón; cada una $ **0.55**

Camisas para hombre
Camisas negligé con puños doblados de zephyr fino, colores de moda; y combinaciones de la misma tela, camisa y calzoncillos unidos. Especial surtido de medidas del 34 al 46, ... $ **3.95**
Camisones de bramante «Toile Cath y Chaves» con aplicaciones de zephyr color unido, cuello doblado, med. 36 al 48 en números pares, $ **2.70**

BONETERIA
PARA HOMBRE
Camisetas blancas rayadas de color, artículo de superior calidad con manga corta, ... $ **1.60**
Calcetines negros, reforzados, sin costura, artículo norteamericano, el par. **0.45**
Calcetines de color unido reforzados, artículo francés, clase extra, el par. **0.45**

Sombreros para hombre
Venderemos los sombreros de Castor, negros, formas modernas y de última moda, al precio irrisorio de . . . $ **5.90**
Modelo A — Sombrero negro, de castor, forma Orión con ala semi-recta pespunteada cinta de seda, con moño atrás, tafilete de cuero de muy buena clase.
Modelo B — Sombrero negro, de castor, forma Orión, con ala abolerada, cinta de seda con el moño al costado, tafilete de cuero de muy buena clase. $ **4.85**

ARTEFACTOS PARA GAS
Araña de bronce, color dorado mate, para gas incandescente, de 3 luces, con mechero de bronce pulido, soportes, tubos y tulipas de cristal claro u opaco, completa a. . . . . $ **9.50**
Brazos para gas, bronce pulido, $ **2.20**
Mecheros, bronce pulido, para gas incandescente, c/u. . . $ **0.25**

Calzado para niños a precios de verdadera y única oportunidad.
Botines para niños, de box calf negro con cintas o botones especial para colegiales; med. 32 al 37, $ 5.90; 25 al 31 **4.85**
Gran saldo de zapatos para niños o niñas; de charol, con cintas o escotados; artículo extranjero, medidas del 30 al 35, el par. . . . . $ **4.85**
Saldo excepcional de zapatitos para criatura, variedad de modelos, medidas 21 al 25, el par **2.90**; del 16 al 20 $ **2.90**

MENAJE
Servicio para lunch, de semiporcelana inglesa, blanca, forma canalée, compuesto de 12 platos para postre, 12 tazas para desayuno, 2 platos grandes para masas, 1 taza para borra, 1 azucarera, 1 tetera y 1 lechera. Las 30 piezas, $ **7.50**

CONFECCIONES
elegantes para niños, a precios irrisorios.
Traje blusa marinera cruzada, en cheviot azul marino de lana, cuello de paño punzó o azul con adornos de seda blanca y vivo a la orilla, corbata de seda negra. Para niños de 10 años, $ 10.—; 8-9, $ 9.50; 6-7, $ 9.—; 4-5, $ 8.50; 2-3 años, $ **8.—**

Sombreros para niños
Sombreros para jóvenes, forma «Orión», de castor negro, ala semi-recta o abolerada, cinta de seda, moño atrás o al costado. . . $ **5.50**

Gran Ocasión
Muñecas vestidas que cierran los ojos, de 30 ctms. . . . $ **1.20**
Lápices gigantes Cath y Chaves, marca Johan Faber, doc. $ **0.60**

Calzado norteamericano
"PACKARD"
Botines para hombre, potro charolado, caña gamuza, gris con botones.
Botines, cabritilla negra, con cordones.
Zapatos becerro color.
Zapatos potro, charolado, el par al precio extraordinario de $ **8.90**

THE SOUTH AMERICAN STORES BUENOS AIRES LONDRES PARIS
CATH & CHAVES S.R.
CASA CENTRAL: Florida esquina Cangallo

CALZADO

"WALK-OVER"

Obtuvo el GRAN PREMIO, Exposición San Francisco 1915

Avisamos a nuestra distinguida clientela que acabamos de recibir de nuestra fábrica en Norte América un grandioso surtido de nuevos modelos para

OTOÑO e INVIERNO

Potro o cabritilla charolada con caña de género gris y beige o cabritilla mate . . . . . $ 18.—

Idem, con cañas muy alta de cabritilla blancos, beige, gris y marrón $ 30.—

Todo becerro negro o color, puntera picada, caña muy alta. . . . . $ 22.—

Más de 200 tipos nuevos para Señoras y Caballeros

Becerro o Potro negro y color . . $ 18.— y 15.—

Potro o Cabritilla charolada . . $ 22.— y 18.—

Charol con caña de gamuza y género gris . . . . . $ 18.—

PIDAN NUEVO CATALOGO N. 10

WALK OVER SHOE Co.

225 FLORIDA 227

SOCIEDAD HIPOTECARIA

BELGA-AMERICANA

Banco Anglo Sud-Americano — Banco Argentino
25 de Mayo — Bartolomé Mitre - 226

Hace préstamos hipotecarios en oro sobre propiedades en la capital federal y sobre establecimientos de campo a largos plazos y sin límite en la cantidad.

Dr. G. BUSTO Prof. suplente de clínica de niños del Dr. Alvear, Talcahuano 1041. De 2 a 4 p. m. U. T. 4448, Juncal.

CURA RADICAL
ASMA - OBESIDAD
Enfermedades de los bronquios y pulmones. — Dr. LETTIERI. — Viamonte 927. — De 4 a 5.

DR. ELIZALDE Especialista en vías urinarias, jefe de clínica del servicio de las enfermedades del riñón, próstata, vejiga, etc., en el hospital San Roque. Consultas de 2 a 4. MAIPU 813.

Secretas-Urinarias-Piel
Prep. PERUANO Dr. MALVICINO
Cura de las afecciones con aplicación del
606-914
TUCUMAN ave. de 2 a 4 y de 8 a 10 p. m.
V2a9

LUIS E. PAGLIERE
Jefe de vías urinarias del Hospital Italiano, cirujano del Hosp. Alvear. Cirugía, vías urinarias, secretas. Corrientes 4124, de 2 a 4 p. m.

JOSE ITZCOVICH diplomado en Europa y revalidado en Bs. Aires. ADELA SCHUSTER DE ITZCOVICH. Cirujanos dentistas. Avda. de Mayo 1235. U. T. 4015 (Lib.)

Dr. A. R. Zambrini
Jefe de clínica del servicio de nariz, garganta y oídos del hospital San Roque, Carlos Pellegrini 671, de 1 a 3 p. m.

LA EUMICTINE
contra las enfermedades secretas
La opinión de todos los médicos que han ensayado la Eumictine, es que a la dosis de 8 a 12 cápsulas diarias, es el verdadero remedio de las enfermedades secretas.
Su empleo evita las inyecciones, que resultan generalmente peligrosas, dado que son difíciles de practicarse convenientemente.
La Eumictine hace cesar rápidamente los dolores, eliminando en pocos días los derrames más antiguos sin que éstos vuelvan a aparecer.
En todas las farmacias.

ESTREÑIMIENTO
Estómago, intestino, colitis crónica. Cura radical sin medicación. Rayos X. - Dr. Torrents, B. de Irigoyen 247, de 2 a 5.

Dr. LOUSTALET
PULMON
REUMATISMO PARALISIS CIATICAS
606 - 914
SECRETAS Y DE LA PIEL
RAYOS X. 9 a 11 y 2 a 8. CALLAO 158

DR. GALLO
Cirugía, partos y enfermedades de señoras. Rayos X y 914. De 3 a 6 p. m. Avda. de Mayo 1130. U. T. 3466 Lib. y 109 Barracas.

Profesor Dr. Agote
De la Facultad de Medicina. Médico jefe del Instituto Modelo de Clínica Médica de la Universidad de Buenos Aires. Hospital Rawson. Enfermedades internas y de los niños. Ha trasladado su consultorio a Lavalle 1515, de 1.30 a 3.30. Examen con los rayos X, diariamente menos los martes.

CARRERA

Carrera Buenos Aires a Rosario y vuelta, en los días 5 al 7 de marzo de 1916 bajo los auspicios del Automóvil Club Argentino.

Un automóvil Studebaker de seis cilindros, un coche nuevo que acaba de ser armado recién a las 2 de la madrugada y que salió a la carrera a las 5 y 1|2 de la mañana, de modo que no había tiempo para probarlo antes de entrar a la carrera, . . . hizo el recorrido a Rosario y regresó a Buenos Aires sin la necesidad de limpiar o cambiar ni una sola bujía y sin hacer ni el menor ajuste en la máquina. No se le ha puesto más aceite hasta San Andrés de Giles. A la vuelta el coche llegó a Buenos Aires en estado más perfecto, que cuando salió; el arranque automático funcionó perfectamente, demostrando así la gran seguridad del mismo y la enorme resistencia del coche "Studebaker".

Otros automóviles, no han podido volver, habiéndose encontrado en la imposibilidad de resistir a las explosiones del motor.

El coche arriba ilustrado, que efectuó la carrera, era uno de 6 cilindros de nuestro stock, con el mismo chassis, igual motor, etc., como cualquier coche "Studebaker" de la existencia, únicamente se diferenciaba en unos pequeños ajustes.

Lo esencial para Vd., es: que cualquier "Studebaker" de la existencia es el automóvil más indicado para el uso en la República.

Si no le fuera posible a Vd. visitarnos, le mandaremos a su pedido nuestra literatura ampliamente ilustrada.

THE STUDEBAKER CORPORATION OF AMERICA

Representante: D. B. RICHARDSON - Avenida de Mayo 1235, BUENOS AIRES

ESTOMAGO, INTESTINOS, HIGADO
Corazón y pulmones. Dr. A. P. FOLETI, méd. del Hosp. de Clínicas. Rayos X. Pueyrredón 885, de 2 a 5; domingos de 10 a 12 m. v30

Dr. BAFICO Especialista en piel, secretas y génito-urinarias. Enfermedades de señoras. Ex director del Sanatorio de Señoras y médico de sala del Hospital Rawson. TUCUMAN 719. De 2 a 7 p. m. v24mx

Dr. Baliña Prof. sup. de Enfermedades de la piel y ven. sif. Jefe del servicio especial en el Hosp. Español. Bmé. Mitre 1086, de 2 a 5. v24mx

Dr. ANGEL J. VILLA
Cirujano del Hospital Fernández (mujeres). Partos, enfermedades de señoras y cirugía abdominal. Consultas: lunes, miércoles y viernes, de 2 a 5. Otros días, a horas pedidas. Suipacha 168, U. T. 800 Libertad.

Tratamiento de L. RICHELET
Para todas las enfermedades de la PIEL, LLAGAS de las PIERNAS; ARTRITISMO, REUMATISMO, GOTA, DOLORES, etc., etc.

Antes de la curacion. Después de 15 días de tratamiento.

Hemos señalado ya á los lectores de nuestro periódico, el tratamiento racional del Sr L. Richelet, (farmacéutico-químico en) Sedan (Francia), en lo concerniente á las enfermedades de la piel y de la sangre. A continuacion indicamos las afecciones que mas particularmente influenciadas por este prodigioso tratamiento:
Escamas, herpes, impétigos, acnés, sarpullidos, prúrigos, rojeces, sarpullidos farmáceos, psoriasis, sycosis de la barba, comezones, enfermedades del cuero cabelludo, afecciones de la nariz y oidos, llagas y comunes varicoses de la piernas, enfermedades sifilíticas.
Su accion es igualmente segura, en los trastornos de la circulacion en el hombre y en la mujer, y en el artritismo, reumatismo, gota, dolores, etc.
Jamás ha habido un desacierto.
Este maravilloso tratamiento, ejerce su accion tanto en el punto donde se localiza el mal como en la sangre, que la deja completamente purificada y regenerada.
El tratamiento de L. Richelet se encuentra en todas las buenas farmacias y droguerias.
Un folleto illustrado, en lengua española, tratando de las enfermedades de la piel y artritismo, ha de ser remitido gratuitamente por los depositarios á todas las personas que lo pidan.
Para obtener también gratuitamente este folleto, basta dirigirse al
Deposito general: DROGUERIA Y FARMACIA FRANCO-INGLESA
569, Sarmiento, 567, BUENOS AIRES
LABORATORIO: L. RICHELET, 13, rue Gambetta, SEDAN (France).

Dr. FLORO LAVALLE
De regreso de Alemania, atiende enfermedades internas, especialmente estómago, intestinos y de la nutrición; (diabetes, gota, reumatismo y obesidad). CORDOBA 1331 de 2 a 4. — En el consultorio gratuito de LA PRENSA, miércoles de 2 a 10 a. m.

Dr. D. ZANALDA Esmeralda 433. Enfermedades de Señoras, Secretas, (914); Reumáticas; Rayos X. Prescripción de anteojos, de 12 a 5 p. m.

Dr. C. ROBERTSON
Cirujano. De regreso de Norte América y Europa, atiende enfermedades de señoras, hombres y niños. TUCUMAN 529, de 2 a 4.

ASMA E. INTERNAS
AEROTERAPIA DEL ASMA por el aparato Waldemburg. Rayos X. Dr. F. J. ARRIGHI, Paraguay 977, de 5 a 7 p. m.

Dr. E. S. ZEBALLOS
Ha trasladado su estudio de abogado a la calle Santa Fe 1206, y lo atiende personalmente.

Dr. SAN MARTIN Cirujano del H. Alvear — Fracturas, luxaciones, enfermedades de los huesos y articulaciones. Cirugía general. Rayos X. Consultas de 1 a 3. Lima 411, U. T. 2141 Libertad. v2a

HERNIAS (QUEBRADURAS) su contención y reducción inmediata y garantida por voluminosas que, con nuestros aparatos Herat, construidos para cada caso concreto. — Kilos Tesmard, contra la obesidad. Fajas, ortopédicas. Remitimos fraís, catálogos y certificados. Instituto Ortopédico, 571 Esmeralda, 571. — Bs. Aires.

DOCTOR POLITO
Especialista. Piel, secretas y vías urinarias. — ENTRE RIOS 624. — Consultas de 4 a 8 p. m. Señoras, de 2 a 3 p. m. v24

Dr. O. VILA Especialista. Internas y nerviosas. (Córas., Estom., Pulm., Vient., Sangre, etc.) Rayos X. Electricidad. 606 o 914. Lavalle 2377. De 2 a 5, menos los sábados. U. T. 620, Mitre. v24

El Gato Teme al Agua
como ha de temerle a un jabón ordinario, la piel delicada y fina de una niña.
En esta primera edad es muy fácil dañar el cutis para siempre.
No hay cosa tan bella como la piel satinada y hermosa de una mujer—asegure la de su hija con el
JABON BORATADO DE
MENNEN
PARA LA PIEL
Suave—Puro—Inofensivo
No contiene impurezas o potasas irritantes. Delicadamente perfumado. De venta en todas las farmacias y establecimientos principales.
Agents: DONNELL & PALMER,
Moreno 562-566 Buenos Aires
Marca Registrada

CINZANO
VERMOUTH

ESTOMAGO Dilatación, Dispepsia, Colitis, Enteritis de los niños. Estreñimiento y enfermedades del vientre en general. Curación radical de las hemorroides, sin operación. Examen gratuito con los rayos X.—Dr. Colecchia. Médico del Instituto de Fisioterapia. — Avda. de Mayo 1157. De 8 a. m. a 6 p. m. v30

Dr. S. O. DEGIOVANANGELO
Especialista de las enfermedades de nariz, garganta y oído. Sordera—Nuevo tratamiento. Sarmiento 1924, de 2 a 5 p. m. v31

Dr. MAIDANA Jefe de los servicios de garganta, nariz y oído de los hospitales Francés y Rivadavia. Consultas de 3 a 5, Talcahuano 850.

Dr. RAPOPORT
Especialista. Curación de la avariosis con
606-914
Comisionado en Europa para estudiarlo. Secretas, piel y urinarias. Corrientes 2070, de 9 a 4 p. m. Obreros, de 6 a 8. v1ab

ENFERMEDADES NERVIOSAS
Dr. Sánchez Alcorbe, director del Instituto de Fisioterapia. Especialidad en la curación radical de la Neurastenia, Epilepsia, Histeria, Neuralgias, Parálisis, Dispepsia, nerviosa, falta de vitalidad. De 8 a. m. a 6 p. m. Feriados de 8 a. m. a 12 m. Avenida de Mayo núm. 1157. v30

Dr. Nocetti
Enfermedades de los OJOS y ANTEOJOS
MAIPU 535, de 1 a 4 v23mz.

PHILIPS lámparas
Al comprar lamparitas incandescentes, exija las que llevan este nombre sobre el vidrio si quiere las mejores.

(40)

PHILIPPS OPPENHEIM

LA CONSPIRACION

Parece que se esmera usted en secundar a todos los bribones a todos los ladrones que persiguen a mi padre... El almirante ha perdido por completo la razón, gracias a su estupidez... Le aconsejo que se marche de esta casa lo más pronto posible. Es usted demasiado ingenuo para medirse con canallas de esa envergadura.

Y dejando absorto al pobre secretario, Wolfenden salió golpeando la puerta, y se dirigió corriendo hacia el departamento de su madre. Pero un grito que salía de la habitación del almirante lo hizo cambiar de dirección. Lady Deringham acudió también a este llamamiento supremo y penetraron juntos en la habitación del conde.

—¡Fuera de mi camino! — gritaba el desgraciado anciano, presa de un violento acceso de demencia. —A mí, Wolf!... ¡Es necesario perseguirlo!... ¡Alcanzarlo!... ¡Quitarle mis papeles o matarlo como a un perro! He debido soñar... El me ha dicho que era Colville, y yo le he dado todo lo que me pedía. Les digo que es necesario alcanzarlo y recuperar todo mi legajo. ¡Justo cielo!... Si lo publica estamos perdidos. ¿De dónde sale? ¿De dónde vuelve?... ¡Decían que había muerto! El infierno lo ha arrojado entonces... Sin embargo, mi tiro dió en el blanco... El no lo ha olvidado nunca... ¡Esta es su venganza!

Y diciendo estas palabras se dejó caer sobre una silla. El sudor corría en gruesas gotas sobre su frente amplia y blanca como marfil. Temblaba de pies a cabeza. De pronto, su cabeza rodó hacia atrás, las palabras que quería pronunciar se apagaron en sus labios y perdió el sentido.

La condesa cayó de rodillas a su lado.

—¿Estás al corriente de lo que acaba de pasar?—preguntó Wolfenden a su madre, en voz baja.

—Vagamente... — respondió ella —pero no comprendo cómo ha podido penetrar Sabin en la biblioteca y cómo ha conseguido engañar a tu padre...

En ese momento se oyó el rodar de un carruaje, y un criado anunció la oportuna llegada del doctor Whitelet.

Entrando rápidamente el médico se inclinó sobre el enfermo, al mismo tiempo que hacía algunas breves preguntas.

El rostro de lord Deringham había cambiado súbitamente. Las arrugas de su frente se habían borrado y la expresión de su rostro era tranquila y serena.

Al mirarlo así, privado de conocimiento, Wolfenden temía el momento en que volviera a abrir los ojos... recordando el fuego de demencia que brillaba en ellos pocos momentos antes.

El doctor Whitelet se enderezó, moviendo tristemente la cabeza.

—Temo — dijo gravemente — que lord Deringham haya perdido completamente la memoria al volver en sí. Evidentemente ha sufrido un choque terrible. Tenemos demasiadas razones para temer que su razón haya muerto definitivamente con este último sacudimiento.

Wolfenden se mordió los labios hasta hacerse sangre.

No había sido exagerada la influencia nefasta de ese hombre sobre todos los que tenían la desgracia de acercarse a él.

He aquí, pues, el siniestro resultado de su aparición en Deringham.

XXXIV

Cuando Elena se preparaba para salir del "chalet", hacia las dos de la tarde, le entregaron un despacho del señor Sabin.

"He triunfado. Camino Londres. Ven a unirte conmigo mañana, más tardar".

Elena rompió la hoja de papel en pequeños pedacitos y se puso a canturrear en voz baja.

—¡Muchas gracias! — murmuró al cabo de un instante. — Estoy curada de mi ambición. Es muy cierto que pienso irme a Londres, mi querido tío, pero no para reunirme con usted en Kensington. Puede usted hacer el papel de Richelieu con Enrique y con mi prima, si así le conviene... Por mi parte...

Su rostro se suavizó y se puso pensativa. De pronto, una alegre sonrisa iluminó sus facciones, y fué a sentarse en el sofá en que Wolfenden había descansado durante su síncope.

—Después de todo, eso habría simplificado las cosas — se dijo a sí misma.—Es realmente una demostración de valentía proponer una cosa tan atrevida. Siento... casi siento no haber consentido. ¡Qué deliciosa emoción me habría procurado!... Cecilia es quien se va a reir cuando le cuente mis aventuras... Ella que siempre me ha llamado ambiciosa, que aseguraba que yo no vivía sino con el cerebro... He aquí que descubro que tengo corazón, justamente en el momento...

La puerta se abrió y un criado se presentó en el umbral.

—Miss Merton, agradecería mucho a la señorita si quisiera concederle un momento de conversación.

Elena miró el reloj.

—Puedo concederle algunos minutos. Hágala usted pasar.

El criado introdujo a miss Merton en la habitación.

Elena, a quien la dactilógrafa de su tío no le era absolutamente simpática, y a la que apenas había dirigido hasta entonces la palabra, no pudo dejar de admirar la belleza de la joven.

Su tez era deslumbradora. Sus ojos brillaban con extraño fulgor, y su talle, con su coquetón traje sastre, no había parecido nunca tan fino y gracioso.

De pie, con su natural aire de dignidad, Elena esperaba que la visitante explicara el motivo que la impulsaba a dar ese paso.

—Querría hablar con el señor Sabin, comenzó diciendo la joven, ¿quiere usted tener la bondad de decirme dónde está?

—Se ha marchado a Londres, respondió friamente Elena, y no tiene la intención de volver aquí.

El asombro que se pintó en el rostro de miss Merton no era fingido.

—¡Cómo!... exclamó, ¡Se ha marchado!... Pero cuando le vi hace pocas horas, no me dijo una palabra de semejante proyecto. Sé que está usted al corriente y por consiguiente puedo hablar con toda confianza. Esta mañana me dió una comisión... Debía encontrar el medio de alejar al señor Blatherwick del castillo de Deringham, reteniéndolo a mi lado el mayor tiempo posible. ¿No conoce usted al señor Blatherwick?... Si no le conoce, no puede usted comprender la grandeza de mi abnegación. Desde las once de la mañana he tenido a ese digno joven prendido a mis polleras... Ya era demasiado... y lo planté...

El señor Sabin le escribirá a usted probablemente, dijo Elena más fría aún. Esta casa está pagada por quince días más, y usted puede, si le conviene, quedarse en ella. Mi tío le dará, seguramente sus instrucciones dentro de uno o dos días.

Miss Merton se encogió de hombros.

—Pues bien, dijo eso me servirá de vacaciones... He acabado de copiar todos los papelotes que me ha dado... Perdone usted... me parece que se le ha caído a usted esto.

Inclinándose rápidamente, pareció recoger un objeto que se hallaba a los pies de la joven.

—¿Es suyo?... preguntó.

Su mano se volvió a cerrar bruscamente sobre el objeto del que parecía no poder apartar los ojos. Era un medallón de oro que tenía grabado un monograma sobre el que se veía una corona.

—Pero... añadió con tono de viva admiración. No me engaño... Esto pertenece a Wolf... lord Wolfenden.

Elena la miró con altiva sorpresa.

—Es posible, dijo. Lord Wolfenden acaba de salir de aquí.

Miss Merton tenía el medallón apretado como si temiera que se lo quisieran arrebatar.

—¿De aquí?... ¿De esta habitación?...

—Seguramente, lord Wolfenden ha venido a ver al señor Sabin y ha estado algunos momentos en mi compañía.

Miss Merton había palidecido intensamente. Ya no parecía tan bonita.

—¿Le ha hablado usted? preguntó.

Elena frunció el ceño.

—No veo qué pueda importarle esto, dijo. En fin, puesto que me lo pregunta, le diré que, en efecto, he hablado con lord Wolfenden. Ha pasado unos momentos conmigo, como ya se lo he dicho, después de haberse marchado el señor Sabin.

—Quizá por eso, dijo miss Merton con tono agrio, se me envió a mí a otra parte.

Elena la miró desdeñosamente.

—Me parece, dijo, que es usted una persona muy mal educada. Sírvase usted poner ese medallón sobre la mesa, y retírese.

La joven no hizo ni lo uno ni lo otro. Al contrario... con gesto rápido deslizó el medallón entre su corpiño.

—Yo me encargo de devolverle esta alhaja, dijo con aplomo.

Elena extendió la mano hacia la campanilla.

—Le aconsejo a usted que no se encapriche, dijo tranquilamente. Hágame el gusto de poner ese medallón sobre la mesa y retírese.

Miss Merton se irguió con aire irritado.

—Tengo más derecho que nadie para conservar este medallón, dijo. Veo constantemente a lord Wolfenden. Se lo entregaré personalmente.

—Es preciso que no me dirija usted semejantes preguntas—respondió friamente la sobrina de Sabin. — No está usted obligada, naturalmente, a decirme más de lo que le convenga.

Miss Merton estaba pálida de cólera. No sabía conservar su sangre fría como Elena, y advirtió que no saldría honrosamente de la situación.

—Lord Wolfenden — dijo lentamente—me ha prometido casarse conmigo... Yo era secretaria de su padre, y me despidieron de su casa por su causa.

—¿De veras?...

Hubo un momento de silencio. Miss Merton observaba a su rival; pero su esperanza tuvo un desencanto. El rostro de Elena permanecía tranquilo y orgulloso y no traicionaba ningún sufrimiento interior.

—Si es así—replicó — el medallón le corresponde a usted de derecho. Si me permite usted voy a llamar a mi camarera, tengo que hacer mis preparativos de viaje...

(Continuará)

La joven esbozó una sonrisa equívoca.

—Lord Wolfenden ha sido... muy bueno conmigo.

—Tal vez — continuó Elena—no debería dirigirle tales preguntas, pero confieso que me ha sorprendido. ¿Lord Wolfenden es su amigo íntimo?

Miss Merton cerró bruscamente el medallón y se lo volvió a meter entre el corpiño. Ya no le rehusaba Elena el derecho de conservarlo... Miró a la sobrina de Sabin altaneramente.

—¿Le ha hecho a usted la corte acaso?—preguntó a media voz con tono familiar.

Elena levantó la cabeza y miró de arriba abajo a su interlocutora. Esta se sintió de pronto muy insignificante.

EXPOSICION DE GENEROS PARA VESTIDOS

SEDERIAS, MODAS, MERCERIA y de todo lo más nuevo que la moda de Otoño ha creado.

Precios extraordinarios

HASTA EL 1.º DE ABRIL UNICAMENTE

TEJIDOS DE NOVEDAD

MOLETON de algodón colores lisos, género de muy buen resultado y de mucho abrigo, en los colores blanco, crema, rosa, celeste, beige, granate y gris, ancho 70 centímetros, excepcional, el metro a . . . . . $ **0.40**

BOMBASI velours muy rica calidad, colores y dibujos muy elegantes, especial para batones y matinés, ancho 70 centímetros, el metro . . . . . $ **0.50**

BOMBASI, especial calidad, muy doble, estilos nuevos y muy elegantes, colores firmes, ancho 70 ctms., el metro a . . . . . $ **0.65**

GABARDINA en colores lisos, buena calidad, colores de moda, ancho 90 centímetros, el metro, a . . . . . $ **0.75**

CUADRITO blanco y negro, en cuatro tamaños distintos, muy buena calidad, ancho 90 centímetros, el metro . . . . . $ **0.65**

GABARDINA en colores lisos, género de moda, tejido especial para medio tiempo, ancho 90 centímetros, el metro a . . . . . $ **1.10**

SARGA de lana azul marino y negra, buena calidad, doble ancho, el metro . . . . . $ **1.10**

GABARDINAS, paños, sargas, tricotinas, veloura de lana, armures, cheviot y otros tejidos de gran moda, lujosa recibido un surtido variadísimo en todos los tonos de colores y ancho, el metro hasta $ 14.50 desde . . . . . $ **2.50**

SARGA de lana, calidad muy fina, surtido completo de colores, ancho 140 centímetros, el metro . . . . . $ **3.25**

SEDAS, PANAS y FELPAS

PONGE brillante para seda, todos los colores, calidad garantida, ancho 46 centímetros, el metro a . . . . . $ **0.75**

PANA inglesa muy buena clase, nuevos surtidos de colores, ancho 46 centímetros, el metro a . . . . . $ **1.25**

VOILE crepe de gran moda, surtidos inmejorables, ancho 10 centímetros, el metro a . . . . . $ **1.25**

TAFFETAS pura seda, muy especial para adornos, nuevos surtidos de colores, ancho 46 centímetros, el metro a peseta . . . . . $ **1.25**

CREPE de China pura seda, especial para vestidos, colores nuevos ancho 110 centímetros, el metro, a . . . . . $ **2.50**

CREPE Royal, especial para vestidos de media estación, variedad de colores, ancho 100 centímetros, el metro . . . . . $ **2.50**

VELOURS anglaise, muy elegante para vestidos de paseo, variedad de colores, ancho 60 centímetros el metro, a . . . . . $ **2.90**

VOILE Georgette especial "pour volleuses", clase extra, colores a la moda, ancho 100 centímetros, el metro a . . . . . $ **3.50**

CREPE de Chine a Indien, especiales para elegantes vestidos, todos los colores, ancho 110 cent. el metro, $ **4.50**

FELPA "Lister", la mejor felpa que se conoce, colores negro y tostre, especial para tapados, ancho 130 centímetros, el metro desde $ **12.50**

SOMBREROS - ADORNOS y FORMAS

TOQUET para señora, en buen terciopelo, negro, a . . . . . $ **6.90**

CAPELINA de rico terciopelo, con moño de cinta gros grain, a . . . . . $ **8.90**

ELEGANTES bolina terciopelo de seda, con grupo de frutas doradas o negras, a . . . . . $ **11.50**

TOQUET sombrero, para señoras, todo drapeado, muy rico modelo, a pesos . . . . . $ **12.50**

TOQUET elegante, de terciopelo negro, muy fino, adorno de perlas, a pesos . . . . . $ **14.50**

FANTASIA de dos pompones de pluma a . . . . . $ **1.95**

AIGRETTE legítimo, en blanco o negro, a . . . . . $ **4.90**

FORMA recta, de terciopelo fino, a . . . . . $ **7.50**

CANOTIER recto, forma muy nueva, a . . . . . $ **7.50**

FORMA TOQUET de terciopelo, ribete de seda, a . . . . . $ **8.90**

Mercería - Alfileres - Carteras - Cinturones

CAJITAS fantasía conteniendo doce docenas de alfileres, antisépticos surtidos marca A la Ciudad de Londres, especial para madrina u otras aplicaciones, recomendamos por su calidad y excelente fabricación. La caja a . . . . . $ **1.90**

BOLSITA para señorita, de moire fuille negra de pura seda, con división interior, forma de moda, cada una a . . . . . $ **3.75**

CINTURONES charoladur, anchos con aforros, cada uno, a . . . . . $ **1.25**

Con varias alforcitas, modelo de alta novedad. Cada uno, a . . . . . $ **1.75**

Lisos angostitos, de charol, blancos, punzó y negros. Cada uno, a . . . . . $ **0.65**

Lisos, anchos 5 centímetros, negros. Cada uno, a . . . . . $ **0.95**

Dr. ERNESTO T. FRERS

Garganta, nariz, oídos, ojos y anteojos. Médico del Hospital Rawson. Carlos Pellegrini 462. Consultas de 2 a 6. v31

HERNIA Reducción garantida sin operación y sin molestia con el **New Elastic Truss.** Suave y eficaz, este aparato permite todo trabajo, no incomoda y asegura la curación progresiva de las hernias con rapidez y seguridad.

R. Hoff, especialista, 613 Sarmiento 613, (1er. piso) de 9 a 11 a. m. y de 1 a 7 p. m. v22

Dr. PACIFICO DIAZ

Especialista en enfermedades de la piel del Hospital de Niños y del Militar. Bartolomé Mitre 1342, de 3 a 5 p. m. v25

Dr. DODDS

Oculista del Hospital de Clínicas

Enfermedades de los **OJOS** y **ANTEOJOS**, MAIPU 766, de 2 a 5 p. m. v24mz

DR. JULIO DARNET Chacabuco 838 de 10 a 1 CLINICA MEDICA

SECRETAS Y URINARIAS

Curación científica, debilidad vital, estrecheces, vejiga y próstata. Doctor Torti, Piedras 372, de 9 a 11, 3 a 5 y 7 a 8. v31

Contra la humedad en paredes

PINTURA HIDROCIDA

F. Arregger, Victoria 3058

Ideal para madera y cinc

Dr. R. ENRIQUEZ Profesor de la Facultad. Jefe del servicio del H. Alvarez; nariz, garganta y oídos. Tratamiento de la sordera por reeducación auditiva. Talcahuano 727, de 2 a 4

SANATORIO ITALIANO

PERU 443 U. T. 3254. Av.

Del Prof. Dr. A. TEDESCHI

Se reciben enfermos, atendidos u operados por médicos extraños al establecimiento.

Consultorio de 9 a 4 p. m.

Dr. Carlos Alberto Castaño

Jefe de clínica ginecológica de la Facultad de Medicina, del servicio del profesor Basterrica. Médico del Hospital de Clínicas (sala 10). Especialista en enfermedades de señoras, vías urinarias y cirugía abdominal. Consultorio: Paraguay 721, de 2 a 5.

Cassullo Hnos.

Cirujanos dentistas. Especialistas en dentaduras de puente con dientes de nuestra invención, novísimo sistema propio de la casa, garantida la más sólida, hermosa y cómoda.

Enviamos folletos a quien lo solicite. Extracciones sin dolor. AVENIDA DE MAYO 1111, Buenos Aires—ANDES 206, Montevideo. Esta casa no tiene representantes en ningún punto de la República.

Ricardo A. Paz

Abogado. - Atiende consultas de 2 a 5 p. m. en su estudio, CALLAO 676, U. T. 44, Juncal.

Tuberculosis curación en los casos graves

Dr. ESCOBAR, México 1426, de 2 a 5

"LOS LUTOS"

CAPA CHAL A $ 25

C. PELLEGRINI 445—U. T. 1873

(Libertad)

AVISOS FUNEBRES

SEPELIOS

✝ JOSE M. SALINAS—q. e. p. d.—Falleció el 21 de marzo de 1916.—Juana L. Segresian de Salinas, esposa; María Inés, José Luis, y Pedro Cesar Salinas hijos; Dolores B. de Salinas madre; Luis V. Salinas, Pastora Salinas, María S. de Márquez, Manuel C. Salinas, Carlos Salinas, Lola Salinas, hermanos; Pedro Segresian y Leonor C. de Segresian, padres políticos; hermanos políticos, sobrinos, primos y demás deudos invitan a sus relaciones a acompañar los restos del extinto al cementerio del Norte, hoy miércoles 22 de marzo, a las 10.30. En la iglesia de Nuestra Señora del Pilar se dirá una misa de cuerpo presente a las 11.30 a. m. El duelo se despedirá por tarjeta. Favor que agradecerán. Casa mortuoria, Sud América 235.—Carruajes en la casa de Iribarne y Cía.

✝ JOSE M. SALINAS—q. e. p. d.—Falleció el 21 de marzo de 1916.—El directorio de la sociedad anónima Salinas Hermanos Limitada invita a los señores accionistas a concurrir al sepelio de su director-gerente. Favor que agradecerán. —Carruajes en la casa de Iribarne y Cía.

✝ La razón social Rivas, Puelles y Cía. invita a sus relaciones a concurrir al sepelio de su socio D. JOSE M. SALINAS en el cementerio del Norte, hoy miércoles 22 de marzo, a las 11.30 a. m. Favor que agradecerán.—Carruajes en la casa de Iribarne y Cía.

✝ La sociedad González y Cía. invita a sus relaciones a concurrir al sepelio de su socio D. JOSE M. SALINAS, hoy miércoles 22 de marzo, a las 11.30 a. m. Favor que agradecerán.—Carruajes en la casa de Iribarne y Cía.

✝ ENRIQUE BOURGAREL—q. e. p. d.—Falleció el 21 de marzo de 1916.—Su esposa Antonia Griffoulhe de Bourgarel; su hijo Luis, su hija política Gabriela Mazoud de Bourgarel, sus hermanos (ausentes), su hermana política Juana Gounier, su señora madre política Ana D. de Griffoulhe y demás deudos invitan a sus relaciones a acompañar los restos del extinto al cementerio del Oeste, hoy miércoles 22 de marzo, a las 3.30 p. m. Se ruega no enviar coronas. El duelo se despedirá por tarjeta. Casa mortuoria, Lavalle 1442. Carruajes en la casa Iribarne y Cía.

✝ ANIBAL T. VICTORERO — q. e. p. d.—Falleció el 20 de marzo de 1916, confortado con los auxilios de la santa religión.—Sus padres José A. Victorero y María A. de Victorero; sus hermanos José y Quina; tíos Juan Arrabalde-ruy, Rosa A. de Llanes y Enriqueta A. de Pérez, primos y demás deudos, invitan a sus relaciones a acompañar los restos del extinto al cementerio del Oeste, hoy miércoles 22 de marzo, a las 4 p. m. En la iglesia de Santa Ana se dirá una misa de cuerpo presente a las 10 a. m. Se ruega no envíen coronas. El duelo se despedirá por tarjeta. Casa mortuoria, Avenida Montes de Oca 1759.—Nota: Carruajes en la casa de Iribarne y Cía., Tacuarí 344. v22

✝ PEDRO MANUEL FERNANDO GATTI.—q. e. p. d.—Falleció el 21 de marzo de 1916.—Su señora madre Angela Perazzo de Gatti, sus hermanos Alberto, Amirés y Ana Gatti, tíos, primos y demás deudos invitan a sus relaciones a acompañar los restos del extinto al cementerio del Oeste, hoy miércoles 22 de marzo, a las 3.30 p. m. Casa mortuoria, Santa Fe 1499. Nota: Carruajes en la empresa de Félix Prio, Libertad 968.

✝ LUIS MARIA ORMA—q. e. p. d.—Falleció el 21 de marzo de 1916.—Su esposa, Sofía Oneto de Orma; su hija, Sofía Victoria; sus padres políticos, Santiago Oneto y Victoria Astengo de Oneto; sus hermanos, Mercedes O. de Molina, María O. de Campbell y León F. Orma; sus hermanos políticos, su tía, tíos políticos, sobrinos, primos y demás deudos invitan a sus relaciones a acompañar los restos del extinto al cementerio del Norte, hoy miércoles 22 de marzo, a las 9.45 a. m. En la iglesia del Pilar se dirá una misa de cuerpo presente, a las 11. Casa mortuoria: Rivadavia 6355. Se ruega no enviar coronas.—Nota: En la Compañía Nacional habrá carruajes.

✝ CARMEN TRUCCO FAVARO DE QUINODA DONADO — q. e. p. d.—Falleció el 21 de marzo de 1916, confortada con los auxilios de la santa religión y la bendición papal.—Su esposo doctor Asunasio Quiroga; sus hijos doctores David Leopoldo y Carlos Rafael; su hermana superiora Ana María Luisa Trucco Favaro; sus padres políticos, sobrinos y demás deudos invitan a sus relaciones a acompañar los restos de la extinta al cementerio del Norte, hoy miércoles 22 a las 5 p. m. Se ruega no enviar coronas. El duelo se despedirá por tarjeta. Casa mortuoria, Montevideo 1031.—Nota: Carruajes en la empresa Lázaro Costa, Rioja 280.

✝ VICTOR PELLEGRINO—q. e. p. d.—Falleció el 21 de marzo de 1916, confortado con los auxilios de la santa religión y la bendición papal.—Su esposa, María Teresa de Pellegrino; sus hijos Nicolás, Pedro Nicolás, Teresa P. de Serfilippi, Juana José, Margarita P. de Cruco, Rosa P. de Olive, Domingo, Antonio y Carmen; sus hijos políticos, Natalia P. de Pellegrino, Filomena C. de Pellegrino, Luis Serfilippi, José Croce y Pascual Oliva; sus nietos, hermanos, primos, sobrinos y demás deudos invitan a sus relaciones a acompañar los restos del extinto al cementerio del Oeste, hoy miércoles 22 de marzo, a las 10.30. El duelo se despedirá por tarjeta. Se ruega no enviar coronas. Casa mortuoria, Matheu 1001.—Nota: Carruajes en la empresa Lázaro Costa, Rioja 280.

✝ VICTORIA ANTONIETA HERMAN DE GAUMAND—q. e. p. d.—Falleció el 21 de marzo de 1916.—Sus hijos Eduardo, Carlota C. de D., Melani Leonor y Eugenia María; su hijo político, José Berdine; sus nietos y demás deudos invitan a sus relaciones a acompañar los restos de la extinta al cementerio del Oeste, hoy miércoles 22 de marzo, a las 8.30 a. m. El duelo se despedirá por tarjeta. Casa mortuoria, San Antonio 823.—Nota: Carruajes en la empresa Lázaro Costa, Rioja 280.

✝ CATALINA SIMONDI DE REINERI—q. e. p. d.—Falleció el 21 de marzo de 1916.—Su esposo Pablo Reineri; sus hijos Josefa R. de Sáenz y Pablo Reineri; su hijo político Francisco Sáenz; sus nietos Victoria, Pablo, Eugenia, Francisco y Amelia Sáenz; sus hermanos y demás deudos invitan a sus relaciones a acompañar los restos de la extinta al cementerio del Oeste, hoy miércoles 22 a las 4.30 p. m. El duelo se despedirá por tarjeta. Casa mortuoria, Venezuela 2365.—Nota: Carruajes en la empresa de Félix Prio, Libertad 968.

✝ ALFREDO JORGE TOBARES—q. e. p. d.—Falleció el 21 de marzo de 1916, confortado con los auxilios de la santa religión.—Sus padres Juan P. Tobares y María Duarte de Tobares; sus hermanas Pastora E., María Luisa, Emma y Sarah L.; sus tíos, primos y demás deudos invitan a sus relaciones a acompañar los restos del extinto al cementerio del Oeste, hoy miércoles 22 de marzo, a las 9.30 a. m. El duelo se despedirá por tarjeta. Se ruega no enviar coronas. Casa mortuoria, Av. Montes de Oca 1677.—Nota: Carruajes en la cochería Roverano.

✝ ALFREDO JORGE TOBARES—q. e. p. d.—Falleció el 21 de marzo de 1916. —La comisión directiva de la asociación La Familia en la Escuela invita a sus consocios y amigos a acompañar los restos del extinto al cementerio del Oeste, hoy miércoles 22 de marzo, a las 9.30 a. m. Casa mortuoria, Avenida Montes de Oca 1677.—Nota: Servicio cochería Roverano.

✝ GUILMAN WALTER STEINHAUSER—q. e. p. d.—Falleció en Quilmes el 21 de marzo de 1916.—Su señora madre Elisa Dietsohl; su hermano Teófilo Ricardo, su hermana política Francisca M. de Steinhauser y demás deudos invitan a sus relaciones a acompañar los restos del extinto al cementerio del Oeste, hoy miércoles 22 de marzo, a las 2.30 p. m. Favor que será agradecido. El duelo se despedirá por tarjeta. Casa mortuoria, avenida Centenario 831, (Quilmes (F. C. S.).—Nota: Carruajes en la cochería Roverano, sucursal Quilmes.

✝ MAMIE E. C. DE WITHINGTON Y HELEN WITHERINGTON—q. e. p. d.—Fallecieron el 20 de marzo de 1916, en Cruz Grande (prov. de Córdoba)—Su esposo y padre Allan Withington y demás familia invitan a sus relaciones a acompañar los restos de las extintas al cementerio británico de la Chacarita mañana jueves 23 de marzo, a las 12.45 p. m. La comitiva fúnebre partirá de la estación Retiro a la hora indicada. Unica invitación. El duelo se despedirá por tarjeta.—Nota: Habrá carruajes disponibles en la empresa Beck, hasta las 12.30 p. m. v23

✝ R. VIRGINIA DAWNEY—q. e. p. d.—Falleció el 20 de marzo de 1916, en La Cumbre (prov. de Córdoba).—Sus hermanos Florencia, Carlos, Felipa Dawney y Lila D. de Alston y sus cuñados Blanca A. de Dawney y Guillermo Alston y demás deudos, invitan a sus relaciones a acompañar los restos de la extinta al cementerio Británico de la Chacarita, mañana jueves 23 de marzo, a las 4 p. m. Casa mortuoria, calle Billinghurst 2050. Unica invitación. El duelo se despedirá por tarjeta. Se ruega no enviar coronas.—Nota: En la empresa Beck habrá carruajes hasta las 3.15 p. m. v23

✝ SAMUEL CAMELLI—q. e. p. d.—Falleció el 21 de marzo de 1916.—Sus hijos Lázara, Carolina (ausentes), Ermetes y Eva, nietos, bisnietos, sobrinos, primos y demás deudos invitan a sus relaciones a acompañar los restos del extinto al cementerio del Oeste, hoy miércoles 22 de marzo, a las 10 a. m. Casa mortuoria, Bucarelli 2534 (Villa Urquiza). Unica invitación. Se ruega no enviar coronas. El duelo se despedirá por tarjeta.—Nota: Carruajes en la empresa Sivori, Rivadavia 6878, Río Bamba 968 y sucursales.

✝ JOSE LOPEZ—q. e. p. d.—Falleció el 21 de marzo de 1916.—Su padre José López (ausente), sus hermanos Gerardo, Manuel, Jesús, primos, sobrinos y demás deudos (ausentes) invitan a sus relaciones a acompañar los restos del extinto al cementerio del Oeste, hoy miércoles 22 de marzo, a las 2.30 p. m. Casa mortuoria, Dúmperneis 2167. Unica invitación. Se ruega no enviar coronas. El duelo se despedirá por tarjeta.—Nota: Carruajes en la empresa Sivori, Rivadavia 6878, Río Bamba 968 y sucursales.

✝ NATIVIDAD GUERRERO DE FRAMIÑAN—q. e. p. d.—Falleció el 21 de marzo de 1916.—Su esposa Antonio Framiñan; sus hijos Mario, Raúl, Antonio, Armando y Germán y demás deudos invitan a sus relaciones a acompañar los restos de la extinta al cementerio de Flores, hoy miércoles 22 de marzo, a las 3 p. m. Casa mortuoria, Rivadavia 6878. Se ruega no enviar coronas. Casa mortuoria, Bogotá 2941.—Nota: Carruajes en la empresa Sivori, Rivadavia 6878, Río Bamba 968 y sucursales.

✝ JUAN FERRARI.—q. e. p. d.—Falleció el 20 de marzo de 1916, confortado con los auxilios de la santa religión y la bendición papal.—Su esposa Rosa Cha de Ferrari, sus hijos Juana María, Eduardo y Cipriano L.; sus hijas políticas Luisa Tostera de Ferrari, y Julia Carousino de Ferrari, sus nietos, su hermano (ausente), hermanas políticas, sobrinos, primos y demás deudos invitan a sus relaciones a acompañar los restos del extinto al cementerio del Oeste, hoy miércoles 22, a las 9.40 a. m. En la iglesia Mater Misericordiæ, calle Moreno y solís, se oficiará una misa de cuerpo presente a las 10 a. m. se ruega no envíar coronas. El duelo se despedirá por tarjeta. Unica invitación. Casa mortuoria, Estados Unidos 1993. Nota: Carruajes en la empresa Rey Hnos., Sarandí 329.

✝ JUANA CACERES DE GODOY,—q. e. p. d.—Falleció el día 20 de marzo.—Su señor esposo Andrés Godoy, sus hijos Cecilio e Idalina, su señora madre política Juana B. de Godoy, sus hermanos Juan, José (ausentes) e Hilarión Godoy, su hermana política Alargarita Amestoi de Godoy, sobrinos, primos y demás deudos invitan a sus relaciones a acompañar los restos de la extinta por miércoles 22 a las 2 p. m. al cementerio del Oeste. Unica invitación. Se ruega no envíar coronas. Casa mortuoria, calle Buenos Aires 1353 (ésta). Nota: El Servicio a cargo de la casa Balletta, Defensa 692 y sucursal, Suárez 439.

✝ ANGELINA SIVORI—q. e. p. d.—Falleció el 20 de marzo de 1916, confortada con los auxilios de la santa religión y la bendición papal.—Sus hermanos Catalina, José, María y Luisa; su hermana política Juana Vega de Sivori; sus sobrinos y demás deudos invitan a sus relaciones a acompañar los restos de la extinta al cementerio del Oeste, hoy miércoles 22 de marzo, a las 8 a. m. Unica invitación. Se ruega no enviar coronas. Casa mortuoria, Dean Funes 1180.—Nota: Carruajes en la empresa Manuel Costa y Cía., Rioja 170.

✝ JUSTO DOMINGO PAHODI—q. e. p. d.—Falleció el 20 de marzo de 1916.—Sus hermanos Jerónima P. de Calcagno, César, Margarita P. de Castagnola, Concepción P. de Pedemonte y María P. de Bosco; sus hermanos políticos, Nicolás Calcagno, José Castagnola, Angel Pedemonte y Francisco Bosco; sobrinos y demás deudos invitan a sus relaciones a acompañar los restos del extinto al cementerio de Avellaneda, hoy miércoles 22 de marzo, a las 9.30 a. m. Favor que agradecerán. Se ruega no enviar coronas. El duelo se despedirá por tarjeta. Casa mortuoria, Venezuela 2365.—Nota: Carruajes en la empresa de Félix Prio, Libertad 968.

✝ ANTONIA TONELLO Viuda de BERTONI—q. e. p. d.—Falleció el 21 de marzo de 1916.—Sus sobrinos Antonio, Domingo, Luisa T. de Dorzo, Teresa T. de Bertoni y Eugenio Bertoni, sus nietos Antonio y José Nobile, primos y demás deudos invitan a sus relaciones a acompañar los restos de la extinta al cementerio del Oeste, hoy miércoles 22 de marzo, a las 10 a. m. Unica invitación. El duelo se despedirá por tarjeta. Se ruega no enviar coronas. Casa mortuoria, Acevedo 1028.—Nota: Carruajes en la casa Zuccotti, Rivera 3630-32 y sucursales hasta las 5.45.

✝ CATALINA LASSALLE DE BAGNAT —q. e. p. d.—Falleció el 21 de marzo de 1916, confortada con los auxilios de la santa religión.—Sus hijos Felipe, Santiago, Juan, Clemente, María Elisa, Juan Carlos, Juan Pedro y Bernardino; su hermana María L. de Grandi; sus hijos políticos Jorge Martín, Flora Rice; María Luisa Etcheconin, Elvira, Citterio y María Luisa Hauman; sus nietos, sobrinos y demás deudos invitan a sus relaciones a acompañar los restos de la extinta al cementerio del Oeste, hoy miércoles 22 de marzo, a las 9.30 a. m. Unica invitación. Se ruega no enviar coronas. El duelo se despedirá por tarjeta. Casa mortuoria, Coronel R. L. Falcón 4158. Unica invitación. El duelo se despedirá por tarjeta. Se ruega no enviar coronas.—Nota: Carruajes en la empresa Luis Barberis, Belgrano 3782.

✝ ANDRES COGORNO—q. e. p. d.—Falleció el 21 de marzo de 1916.—Sus padres Juan y Catalina G. de Cogorno (ausentes), sus hermanos Giácomo, César (ausentes), Luisa G. de Cogorno, José y Rafael, sobrino, primos, hermanos políticos y demás deudos invitan a sus relaciones a acompañar los restos del extinto al cementerio de Chacarita, hoy miércoles 22 de marzo, a las 3 p. m. El duelo se despedirá por tarjeta. Casa mortuoria, Arguenaga 1234.—Nota: Carruajes en la empresa Gepelli y Grimoldi, Santa Fe 1921. v22

✝ HORACIO JOSE COSTA—q. e. p. d.—Falleció el 21 de marzo de 1916.—Sus padres José A. Costa y Celia Fernández Gómez, sus abuelos Juan Bautista Costa y Clara Villella, tíos y demás deudos invitan a sus relaciones a acompañar los restos del extinto al cementerio del Oeste, hoy miércoles 22 de marzo, a las 4 p. m. Casa mortuoria, Cangallo 1960. Unica invitación. El duelo se despedirá por tarjeta. Se ruega no enviar coronas.—Nota: En la empresa Beck habrá carruajes hasta las 3.15 p. m. v23

✝ DOMINGO BIANCO DE BELLUSCIO—q. e. p. d.—Falleció el 20 de marzo de 1916.—Sus hijas Rosa B. de Marsello, María y Carolina Bellusci; su señora madre Margarita Matianó, sus hermanos, Pascual, Teresa y Victoria (ausentes), hijo político Jorge Marcello, hermanos políticos, sobrinos, primos, nietos y demás deudos invitan a sus relaciones a acompañar los restos de la extinta al cementerio del Oeste, hoy miércoles 22 de marzo, a las 8 a. m. Unica invitación. Se ruega no enviar coronas. Casa mortuoria, Deán Funes 1180.—Nota: Carruajes en la empresa Manuel Costa y Cía., Rioja 170.

✝ JUAN FERRARI.—q. e. p. d.—Falleció el 20 de marzo de 1916, confortado con los auxilios de la santa religión y la bendición papal.—Su esposa Rosa Cha de Ferrari, sus hijos Juana María, Eduardo y Cipriano L.; sus hijas políticas Luisa Tostera de Ferrari, y Julia Carousino de Ferrari, sus nietos, su hermano (ausente), hermanas políticas, sobrinos, primos y demás deudos invitan a sus relaciones a acompañar los restos del extinto al cementerio del Oeste, hoy miércoles 22, a las 10 a. m. En la iglesia Mater Misericordiæ, calle Moreno y Solís, se oficiará una misa de cuerpo presente a las 10 a. m. se ruega no enviar coronas. El duelo se despedirá por tarjeta. Unica invitación. El duelo se despedirá por tarjeta. Favor que agradecerán. Casa mortuoria, Estados Unidos 1993. Nota: Carruajes en la empresa Rey Hnos., Sarandí 329.

✝ NORBERTO QUIRNO COSTA.—q. e. p. d.—Falleció el 2 de marzo de 1915, confortado con los auxilios de la santa religión y la bendición papal.—Sus hijos, hijos políticos, nietos, hermanos, hermanas políticas y demás deudos invitan a sus relaciones a las misas que por el eterno descanso de su alma se celebrarán en la iglesia de N. S. de la Merced, hoy miércoles 22 de marzo de 7 a 11.30 a. m. La familia asistirá a la última misa.

✝ ISABEL B. DE FERNANDEZ CUTIELLOS.—q. e. p. d.—Falleció el 23 de marzo de 1915, confortada con los auxilios de la santa religión y la bendición papal.—Sus hijos, hijas, hijos políticos, nietos, bisnietos, sobrinos y demás deudos invitan a sus relaciones a asistir a las misas de cabo de año que por el eterno descanso de su alma se celebrarán en la iglesia de San Nicolás de Bari mañana jueves 23 de marzo a las 10.30 a. m. Favor que agradecerán. v23

✝ FANNA STAEB DE ISELY—q. e. p. d. Falleció en Adrogué el 21 de marzo de 1916.—La familia comunica su deceso a sus relaciones. El servicio fúnebre a cargo de la empresa Lassalle Hnos., Adrogué y sucursal Feo. Varela (F. C. S.).

MISAS Y FUNERALES

✝ DOCTOR JUAN A. ARGERICH (médico).—q. e. p. d.—Falleció el 22 de marzo de 1905.—Se dirán misas por el sufragio de su alma, mañana 23 del corriente de 8 a 10 en el convento San Juan v23

✝ JULIA C. DE RESTELLI.—q. e. p. d.—Falleció el 22 de marzo de 1915.—La familia de la extinta invita a sus relaciones a acompañar el funeral que por el eterno descanso de su alma se celebrará mañana jueves 23 de marzo, a las 10 a. m. en la iglesia de San Fernando. Favor que agradecerán.

✝ MERCEDES CASAS DE BAUDON. — q. e. p. d.—Falleció el 22 de marzo de 1915.—Su esposo Héctor C. Baudon; sus hijos y demás deudos invitan a sus relaciones a acompañarlos al funeral de ruego de año que, por el eterno descanso de su alma, se rezará, hoy miércoles 22, a las 10 a. m., en la iglesia de San Francisco, de La Plata. Favor que agradecerán. v23

✝ ANTONIA MARQUEZ DE RAZETTI. —q. e. p. d.—Falleció el 23 de marzo de 1915.—Su esposo el coronel don Juan J. Razetti y demás familia invitan a sus relaciones a las misas generales de cabo de año que se darán en la iglesia de la Inmaculada Concepción el viernes 24 a las 10 a. m. El duelo se despedirá por tarjeta. Favor que agradecerá. m22v24

✝ BARTOLOMEO CAPODESTA—q. e. p. d.—Falleció el 22 de febrero de 1916, confortado con los auxilios de la santa religión y la bendición papal.—Sus hijos Bartolomé Carlos, José María, Raúl Guillermo, Juan Carlos y Alberto Horacio-Podestá, su hermano Carlos F. Podestá, su señora madre política Ana S. de Onetto, hermanos políticos, tío, sobrinos, primos y demás deudos invitan a sus relaciones al funeral que por el eterno descanso de su alma se celebrará en la basílica de Nuestra Señora del Socorro, hoy miércoles 22 de marzo, a las 10 a. m. Habrá misas desde las 6 de la mañana. El duelo se despedirá por tarjeta. v22

✝ DOMINGO GRONDONA.—q. e. p. d.—Falleció el 7 de marzo de 1916.—Confortado con los auxilios de la santa religión.—Sus hijos María Luisa G. de Trelles, Ottamida G. de Jáuregui, Saúl, Arnoldo, Rebecca G. de Rey, Gilman y Rodolfo, hijos políticos, nietos, bisnietos, hermano, hermana política, tío y demás deudos invitan a sus relaciones a las misas que por el eterno descanso de su alma se celebrarán en la iglesia de la Inmaculada Concepción el miércoles 22, de 7 a 11.30 a. m. La familia asistirá a la última misa.

✝ VICTORIA MARTINEZ DE DORR—q. e. p. d.—Falleció el 9 de marzo de 1916 confortada con los auxilios de la santa religión y la bendición papal.—Sus hijos Juan M., Eduardo, Victoria, María Luisa y Ernestina, su hija política Cecilia Medrano de Dorr, sus hermanos políticos, sobrinos y demás deudos invitan a sus relaciones a acompañarlos a rogar a Dios por el eterno descanso de su alma en el funeral que se celebrará en la capilla de Nuestra Señora del Carmen (R. Peña y Paraguay) hoy miércoles 22 del corriente a las 10 a. m. Favor que se agradecerá. El duelo se despedirá por tarjeta. m19v22

✝ DOCTOR CARLOS SALAS.—q. e. p. d.—Confortado con los auxilios de la religión y la bendición papal falleció el 23 de marzo de 1915.—Su esposa María Martínez de Salas, sus hijos Enriqueta Salas de Anchorena, Laura, Carlos, Lucrecia Salas de Peña y María Luisa Salas, sus hijos políticos Joaquín S. de Anchorena y Juan Bautista Peña, su hermano Manuel Salas, hermanos políticos y demás familia invitan a sus relaciones al funeral que por el eterno descanso de su alma se celebrará mañana jueves 23 de marzo a las 11 de la mañana en la iglesia de N. S. de la Merced. v22

✝ JUAN MIGUEL INDART (hijo).—q. e. p. d.—Falleció el 27 de marzo de 1915, confortado con los auxilios de la santa religión y la bendición papal.—Sus padres Juan Miguel Indart y Mariana Altaparro de Indart, sus hermanos Estela, Adolfo, Abel, Juan Francisco, Carmen, Julia y Cora, sus tíos, primos y demás deudos invitan a sus relaciones al funeral que por el eterno descanso de su alma se celebrará en la iglesia San Miguel Arcángel el 27 de marzo a las 10 a. m. El duelo se despedirá por tarjeta. Unica invitación. m22v27

CASA EN LOS NUEVOS MATADEROS.—Judicial, avenida Directorio 1943 y 1947, entre Cnel. Díaz y Pedro Goyena, con edificio moderno al frente. A una cuadra de las avenidas Mosconi y Larrazábal, y de los Mataderos Municipales, a tres cuadras de los tranvías 45 y 48 y a cinco a SE. de Provincias Unidas. Juez doctor Eduardo F. Padilla, secretario doctor D. Palacio. Julio Pantaleón Rodríguez, con Enrique Sargent. Base, $ 9.300.

EL DOMINGO 26 de marzo, a las 3 p. m., en la misma propiedad. Mide 17m32 (20 varas por 26m48 (40v.)). Dos habitaciones, cocina, gran galpón con pesebres instalados para quince animales y capacidad para diez más, depósito para forrajes, un gallinero, pileta con cañería y pozo con bomba. Sin base. Seña 10 por ciento y 2 o/o de comisión. Informes, 351 San Martín 361.—BRAVO BARROS y Cía. m19

SERRANO ESQUINA MURILLO.—La esquina frente al SE. NE. Cuadra para negocio. A tres cuadras de Triunvirato y del tranvía Lacroze y a cuatro de Canning (línea núme o 32). Base, $ 7.000. El precio podrá pagarse así: 5.000 $ al contado y el resto a un año de plazo, con garantía hipotecaria e interés de 9 o/o anual pagadero por semestres adelantados.

EL DOMINGO 26 de marzo, a las 2 p. m., en la misma propiedad. 14v55 a Serrano por 10v41 a Murillo número 902 a 911. Adcorpus. Salón, una pieza, cocina y patio de mosaico. Da $ 55 mensuales. Visítese. Títulos perfectos. Informes, 361 San Martín 361.—BRAVO BARROS y Cía. m19

MAIPU 838 — JUDICIAL— Entre Córdoba y Paraguay. Buena casa-habitación, moderna, confortable, con detalles de lujo y confort. Piso principal, alto y subsuelo. Juez, doctor Eladislao F. Padilla, secretario, doctor Enrique A. Saguier. Julcio Sociedad Hipotecaria Holandesa del Río de la Plata, contra María Olivera de Pérez. Base de 428.22 pesos.

EL VIERNES 31 de marzo, a las 3 p. m. en nuestro hall, 351 San Martín 361. Mide 7m69 (8v81), por 30m21 (35v.) Piso principal: hall, sala, antesala, comedor, fumoir, antecomedor, dos vestíbulos. Piso alto: galería del hall, ocho habitaciones y dos cuartos de baño. Subsuelo: sala de billar, dos habitaciones, tres piezas de servicio, despensa, cocina con accesorios, bodega y patio. Construcción de primer orden. Frente imitación piedra. Zaguán revestido de mármol, pisos de parquet, piso de hall enceradp y mosaicos extranjeros, cielorasos de yeso decorados e instalación de luz eléctrica. Visítese. 8 por ciento a cuenta de precio y 2 por ciento de comisión. Informes, 351 San Martín 361.—BRAVO BARROS y Cía. m21

TERRENOS

EN EL PARQUE DE LOS PATRICIOS.—Iguazú entre Tupungato (adoquinada) y Aconcagua. Dos lotes de terreno, de excelentes dimensiones. A una cuadra de la calle Montegudo, a dos del parque de los Patricios y a cuatro de la Avenida Caseros y de los tranvías. Base, $ 3 la vara.

EL DOMINGO 26 de marzo, a las 3 p. m., en los mismos terrenos. Son iguales y miden cada uno, 10 varas por 18. Superficie, 480 varas cuadradas, cada lote. Títulos perfectos. Las escrituras deberán otorgarse por ante el escribano señor Eusebio E. Jiménez. Informes y planos, 351 San Martín 361.—BRAVO BARROS y Cía. m19

SERRANO ESQUINA MURILLO.—La esquina frente al SE. NE. Cuadra para negocio. A tres cuadras de Triunvirato y del tranvía Lacroze y a cuatro de Canning (línea número 32). Base, $ 7.000. El precio podrá pagarse así: 5.000 $ al contado y el resto a un año de plazo, con garantía hipotecaria

Publio C. Massini y Cía.

EN LINIERS — 238 LOTES

en 120 mensualidades, sin interés. Villa Granero, a 5 cuadras al Sud de Rivadavia, a 5 minutos a pie de la estación Ciudadela; terrenos altos, de gran porvenir y rodeadas de población. Venta liberal, especialmente para los obreros, no hay pretensiones, volvemos a los tiempos en que se entregaban terrenas altos, bien situados, por sólo $ a 10 pesos por mes, lo mismo que se paga de alquiler de una pieza en conventillo. Títulos perfectos, absolutamente libres de todo gravamen: posesión inmediata; calles abiertas y abovedadas.

EL DOMINGO 26 de marzo a las 2 p. m., sobre los mismos terrenos. Tren gratis ida y vuelta; las escrituras definitivas se otorgarán por ante el escribano don Basilio Cottreras, cuando hayan pagado veinte mensualidades o si todo el que las anticipe, las mensualidades se pagarán en el Banco de Londres y Sud América, en esta capital; haciéndose 10 o|o de descuento a todo el que pague al contado. Base de venta pesos $ mln. mensuales el lote, sin más desembolso que una mensualidad de garantía en el acto del remate y otra más al retirar el título provisional. El tren gratis saldrá de la estación del Once a la 1.40 p. m. Por boletos, planos y más datos en nuestra casa, San Martín 81.—Publio C. Massini y Cía. m19

Casal Hnos.

JUDICIAL — CON RETASA

inmediata encima, próxima a la capital federal, partido de Luján, a 1 1|2 cuadras de la estación Cortínez, F. C. P. y con frecuentes trenes a Retiro. Amplia y lujosa casa habitación y capilla anexa, gran parque, molino artificial, tanques rústicos, grutas, invernáculo, bancos rústicos y gran variedad de plantas seleccionadas. Superficie: 50 hectáreas, 30 áreas, 94 centiáreas y 31 décimetros cuadrados de campo flor, especial para cualquier destino. El edificio principal, se compone de sala, sala de billar, comedor, antecomedor, 9 habitaciones, 6 cuartos de baño con azulejos, despensa, cocina, lavadero, lavadero, patio, pieza de servicio, pieza para depósito de frutas y demás dependencias, la capilla anexa, sacristía, etc., con frente imitación piedra, pisos del altar y gradería de mármol. Buena construcción en todos sus detalles, ambas con pocos años de uso y en perfecto estado, las que comprende aproximadamente 675 cuadras de superficie cubierta. Existen, además, un edificio para cuatro habitaciones y un galpón, otro de una pieza y cocina; otro galpón de 9.60 por 16, o sean 153.60 metros cuadrados, dividido en 12 boxes en perfecto estado; un palomar y un garage, cochera de 4.00 por 3.00, revocado en el cual piso de portland. La chacra está alambrada, dividida en tres potreros; el parque está rodeado de alambre tejido y cerco vivo, molino con tanque para 20.000 litros, cañería y canillas distribuídas en el parque y gran parte de la chacra. Se trata de una espléndida propiedad, con todos los detalles de lujo y de confort; especial para una granja modelo, cabaña, etc., etc. La propiedad está a cuadras y medio de la estación Ciudadela; 5 minutos a pie de la estación Cortínez, conocida por "Santa Lucía". Los linderos son los siguientes: al N. calle en medio con Laboureau, al S. calle en medio Pilor, Fictes y terreno del F. C., al E. Fictes y calle en medio vía férrea, y al O. calle en medio Suc. Vacarezza. Tasación, $ 110.030.01 m|n. Base retasada para la venta, $ 55.015.01 m|n.

EL DIA VIERNES 31 de marzo, a las 2 p. m., en nuestro hall de ventas, Avenida de Mayo No. 634. Orden del señor juez en lo civil, doctor Klappenbach, secretaría Gutiérrez Steez Valiente, en los autos seguidos por la Sociedad Anónima "Crédito Territorial Argentino", contra el propietario (hoy su concurso), por cobro de un crédito hipotecario. Seña 5 o|o a cuenta de precio y 5 o|o de comisión. Informes, Bmé. Mitre 754.—Casal Hnos. m17

Samuel Saravi Hardy

JUDICIAL — TRES PRO-

piedades en esta capital, venderá

EL SABADO 1º de abril, a las 2 de la tarde, 15x75.15 de fondo, calle Del Colegio, en la manzana comprendida entre ésta y las calles Hurtí, Heredia y Triunvirato, formando parte del lote A, del paquete "San Bernardo". Base, $ m|n $.454.37. A las 2.30 p. m., gran casa habitación, calle Maure número 3232, con 8 habitaciones y dependencias, construída con materiales escogidos, edificada en los lotes 6 y 7, manzana A, comprendida entre las calles Maure, Conde, Jorge Newbery y Martínez, parroquia de Palermo. El terreno mide 17.32 m. por 50.91. Base $ 10.877 m|n. A las 3.45 p. m., los lotes 11 y 12 de la misma manzana A, deslindada anteriormente, con frente a la calle Conde, con terreno de 17.32 m. por 45.39, o sea 787.92 m. c. Base $ 7.879.20 m|n. Orden del señor juez en lo civil doctor Novera, a cargo interinamente del doctor Julián V. Pera, secretaría R. Basavilbaso, en los autos seguidos por Antonio Marsical contra Luis Berardo. Seña 5 o|o. Comisión 3 o|o. Informes en mi escritorio, Sarmiento 643.—Saravi Hardy. m17

Arturo Demarco

JUDICIAL — PROPIEDAD,

Flotas 1363, Edificio: 1 pieza de material y dependencias, mide 3m66 cts. de frente al Este por 20 metros 78 cts. de fondo al Norte y 17m88 cs. en el Sur y 9 metros 03 cents. en su contrafrente, calle adoquinada. Base, $ 1.800. El comprador deberá entregar el 3 o|o a cuenta de precio y el 2 o|o de comisión a su cargo. El remate se verificará en mi oficina, Rivadavia 942.

EL SABADO 25 de marzo, a las 2 p. m. Venta ordenada por el señor juez de lo civil doctor Pedro V. Meléndez secretaría del doctor Alberto C. Oderigo, en los autos Jorge Sabatta y Hno. contra don Emilio D. Orlandi. Más informes, a mi oficina o a la secretaría actuaria.—P. A. S., José Cápeo.

José Conti y Cía.

JUDICIAL — CASA PROXI-

ma a la avenida Rivera, de acuerdo con el siguiente

EDICTO JUDICIAL

Por disposición del señor juez de primera instancia en lo civil doctor Juan Carlos Lagos y secretaría del autorizante doctor Manuel Beretervide y cuenta del juicio ejecutivo Gualco Miguel contra Rossi Juan A. y otros, hago saber por el término de 15 días que han sido designados los martilleros señores José Conti y Cía., para que procedan a vender previa publicación de avisos en los diarios "Boletín Judicial" y LA PRENSA el día y hora que al efecto designen la finca perteneciente a este juicio, con la base de las 2|3 partes de su tasación de pesos 6.100, debiendo exigir del comprador el 3 o|o del precio como seña y el 2 o|o de comisión.—Manuel Beretervide, secretario.

NOTA: EL DOMINGO 26 de marzo a las 3, sobre la misma propiedad, calle Artavia 1231 (antes 1231 y Avenida Rivera y Alvarez Thomas, hoy Guayanas). Mide 8m66 de frente por 30m42 de fondo. Superficie: 268.43 m. c. Edificio: 2 piezas y 1 chica, 1 galpón de madera. Adoquinado al frente pago. Base $ 4.066.67. La avenida Rivera tiene doble vía de tranvías números 87, 94, 95, 96 y 97 de plaza de Mayo, Constitución, Recoleta, Belgrano, Urquiza y viceversa. Otros datos, Bolívar 189.

Peralta Martínez y Serna

JUDICIAL — CASA-QUINTA

en Adrogué "27 de Octubre" (antes "La Estercita") calle Canale 802 esquina a Demaría, a dos cuadras de la estación del ferrocarril Sud. Tiene adoquinado en sus frentes y está rodeada de casas-quintas de mérito. El edificio es sólido y bueno. Orden del señor juez de la capital de la provincia de Buenos Aires, doctor Angel Sánchez Elía, secretaría núm. 4 a cargo del doctor José María Laurel, en juicio a que se refiere el expediente registrado con el número 412, número 2 del libro de entradas del año 1915. Base, $ 16.740.

EL DOMINGO 26 de marzo, a las 4, en la misma propiedad. Mide 30 metros (57v73) al NO. sobre la calle Canale por 57m31 (56v87) en su otro frente al SO., sobre Demaría. Superficie, 2.895.50 m. c. o sea 3.860.89 v. c. Está cercada con alambre tejido y cerco vivo. El edificio, rodeado de un buen jardín, consta de hall, 7 habitaciones con cielos rasos de yeso y pisos de pino de tea, cocina, baño, gran patio cubierto, 3 locales en subsuelo y al fondo una pieza para servicio y w. c. Tiene aguas corrientes, etc. La deuda por afirmado es de pesos 6.435.70, la que correrá por cuenta del comprador, pudiendo abonarse al contado, con 10 por ciento de descuento o bien en 6 mensualidades al contado y el resto en 30 mensualidades. El comprador deberá entregar 10 o|o como seña y a cuenta de precio y 2 o|o de comisión. Informes, en nuestras oficinas, 320 San Martín 326.—Peralta Martínez y Serna. m16

JUDICIAL — CASA GORRI-

ti 5253, entre Godoy Cruz y Uriarte, a 3 cuadras del bulevar Rivera. Juez doctor Naveira, secretaría del señor Burguefio. Sucesión de don Antonio Martínez. Base: pesos $ 35.000 la casa Olazábal 2261 y pesos 18.000 la esquina Obligado 2301|29 y Olazábal. Por lo que den.

EL DOMINGO 9 de abril, a las 2, en la misma propiedad. Mide 7m78 de frente por 34m90 de fondo en el costado SE., 35m95 en el del NE., y 7m87 en el contrafrente. Consta de 3 habitaciones, cocina, 1 pieza de madera, patio y fondo. Tiene adoquinado y tranvía al frente y aguas corrientes. Escrituras por la oficina de los señores Calderón de Gabastou. 5 o|o a cuenta de precio y 2 o|o de comisión.—Peralta Martínez y Serna. m10

CASA MODERNA Y BIEN

ubicada. Rincón 1284, a pocas varas del bulevar San Juan; a 3 cuadras de Entre Ríos y dentro de un barrio central y superior para habitación de familia. Base definitiva, $ 18.000, incluyendo en esta suma 11.000 cédulas argentinas, que tomará a su cargo el comprador, a cuello de plaza y con devolución de lo amortizado.

EL DOMINGO 26 de marzo, a las 2.30 p. m., en la misma propiedad. Medidas: 8 varas por 22v64. Edificio: Tiene frente al mill piedra y consta de zaguán con mosaicos, hall, 5 habitaciones, con pisos de pino de tea y cielos rasos de yeso, 2 patios con mosaicos, baño bien instalado, despensa con roperos, cocina con económica y a gas y baño para servicio. Cloacas y luz eléctrica instalada. Horas de visita, de 9 a 11. 5 o|o de seña y 2 o|o de comisión.—Peralta Martínez y Serna. m21

Bernardo M. Calderón

(Sucesor de Mario M. Calderón)

CAMPO EN CHIVILCOY —

EL DOMINGO 26 de marzo, a la 1 de la tarde. En mi local de ferias y antes de empezar la venta de las haciendas, procederé a vender por cuenta y orden de su dueño, una espléndida fracción de campo, ubicado en el partido de Chivilcoy, a dos leguas de la ciudad, sobre el camino a Rawson, y 20 cuadras del almacén "La Protegida", compuesto de 247 hectáreas 62 áreas, tierra toda apta para agricultura o ganadería. Base de venta, 220 $ m|n la hectárea. El comprador se hará cargo de una hipoteca de 45.000 pesos, del Banco Hipotecario Nacional, cédulas argentinas reducida actualmente a 43.000 pesos m|n., tomando la cédula al tipo del día de la venta, el resto hasta el importe de la compra, lo abonará en efectivo. Exigiré 5 o|o de seña y 2 o|o de comisión, que será a cargo del comprador, debiendo escriturar dentro de los treinta días siguientes al del remate, por ante el escribano señor Tomás Bravo, de la capital federal. Por más datos dirigirse a mis martilleros en Chivilcoy, Moreno 38, representante B. H. Barbieri, y en Buenos Aires, B. Mitre 541. v26

Arturo Barros

JUDICIAL MAR DEL PLA-

ta. La manzana de terreno conocida por el Mosquita. Frente a Rambla, al Club Argentino y al Gran Hotel. La ubicación insuperable. Rodeada alrededor todo lo que significa valor y prestigio en aquella ciudad privilegiada y encierra uno de esos negocios únicos, brillantes, con perspectivas superiores a todo cálculo. Es el block ideal para un gran hotel que reclama el engrandecimiento de Mar del Plata, y reservado a la vez bajo todo punto de vista a la construcción de edificios de renta. La citada manzana de terreno da frente a la calle San Martín, bulevar Marítimo, avenida Pedro Luro y calle Entre Ríos y ocupa una superficie de 7.736 varas cuadradas. La venta se efectuará en Mar del Plata en la misma manzana.

EL SABADO 25 de marzo a las 5 p. m. de acuerdo con lo que dispone el siguiente Edicto judicial. Por disposición del señor juez de comercio de la capital, Dr. Alberto Estrada, en el juicio seguido por el Banco de la Nación Argentina, expediente No. 10.159, hace saber que ha sido nombrado el martillero don Arturo Barros para que proceda a la venta de la manzana de terreno designada con el No. 197 del plano de esa ciudad, cuyas dimensiones son así: metros 96.56 de frente a calle San Martín, 95.11 al bulevard Marítimo, 86.52 a Entre Ríos y 17.41 a la avenida Luro La venta se efectuará con la base de $ 760.000 $ m|n previa publicación de edictos por 15 días en "El Boletín Judicial" —Bs. Aires, febrero 29 de 1916.— Aureliano García Olave, secretario. El comprador podrá efectuar el pago así: 120.000 pesos al contado y el resto en tres cuotas anuales con garantía hipotecaria y 8 o|o de interés, obligando en el acto del remate el 5 o|o a cuenta de precio y el 2 por ciento de comisión. Informes en mi escritorio de B. Aires, calle Reconquista 331.—Arturo Barros. m13

CHARCAS 738 — GRAN CA-

sa de venta. Por liquidación. Edificio moderno, obra de los arquitectos Landa y Hary. Reúne todos los detalles que debe consultar el hombre experto para la inversión de su capital, es decir: construcción nueva y sólida, ubicación en pleno centro, administración fácil y seguridad de renta. El edificio consta de cuatro pisos con dos bonitas casas en cada uno. A su vez cada casa se compone de sala, escritorio, hall, comedor, antecomedor, 4 dormitorios especiales, llenos de luz, 2 baños completos, 2 piezas de servicio en altos, baño para el servicio, cocina amplia y lavadero. La planta de recepción tiene decoración en muebles con espejo en la sala, parquets, etc. Ascensor principal y otro para servicio, con entrada independiente; calefacción, instalación para cocina a gas, carpintería de lujo y en conjunto una edificación de mérito y prolija, en todos sus detalles. El terreno mide en altos 19.50 de frente por 29.66 en el costado Oeste, con un martillo de 4.63 a los 14.65 metros, 30.35 en el costado Este, también con un pequeño martillo y 21.90 metros en el contrafrente. La renta puede estimarse en 26.000 pesos anuales, con alquileres rebajados. Base $65.000 pesos. Si el comprador lo desea, la compañía de Crédito Territorial Sud Americano concederá hasta 100.000 pesos oro sellado en hipoteca sobre la misma propiedad, al 8 o|o de interés anual, por el término de tres años y en las condiciones usuales de esa compañía. Los interesados pueden visitar una de las casas del primer piso que está desocupada. Todas son lujosas.

EL JUEVES 30 de marzo a las 4 p. m. en mi escritorio, calle Reconquista 331, primer piso. Seña 5 o|o. Comisión 2 o|o. Títulos perfectos.—Arturo Barros. m22

Banco Hipotecario Nacional

25 DE MAYO 245

CAPITAL

POR EJECUCION JUDICIAL

Finca calle Carlos Calvo números 863|71|75 entre los de Tacuarí y Piedras. N.o H.o 12095. Serie C. H. A. 6 o|o. El Banco Hipotecario Nacional rematará en su local

EL VIERNES 24 DE MARZO DE 1916 A LA 1.30 P. m. una finca ubicada en la calle Carlos Calvo números 863|71|75 (antes números 889) entre las de Tacuarí y Piedras. Edificio se compone de planta baja y tres pisos altos. PLANTA BAJA, consta de salón para negocio (número 871) con sótano, dos piezas, cocina, w. c., y dos piezas en entrepiso y cuatro departamentos interiores con entrada por el número 863, tres de los cuales se componen de dos habitaciones, baño, cocina, y dos altillos en entrepiso y el último de tres habitaciones, baño, cocina, una pieza y en entrepiso un altillo. PRIMER PISO ALTO: con entrada por el número 875 tiene una casa habitación al frente, que se compone de sala, vestíbulo, escritorio, cuatro habitaciones, comedor, baño, cocina, w. c., y en entrepiso una pieza. Con entrada por el número 869, tiene cuatro departamentos, tres de los cuales tienen tres piezas, cocina, baño y un altillo cada uno y el último tres habitaciones, una pieza, cocina, baño y un altillo. SEGUNDO PISO ALTO igual distribución que el anterior. TERCER PISO ALTO, consta de una casa habitación con entrada por el núm. 875 que se compone de sala, hall-comedor, vestíbulo, 7 habitaciones, dos baños, cocina, despensa, dos piezas de servicio, baño de servicio, lavadero, patio. La finca tiene escalera y ascensor para las casas habitaciones del frente, y 2 escaleras de mármol para los departamentos interiores. Terreno mide: 8.10 metros de frente al S., por 62.25 metros de fondo en sus costados E. y O. teniendo en el contrafrente al N. 7.85 metros o lo más o menos que resulte.

Base de venta, pesos 147.000

El comprador continuará haciendo el servicio de la hipoteca originaria de 128.000 pesos que reconoce la propiedad, reducida hoy a pesos 91.498 con 998 milésimos y abonará en dinero el exceso sobre esta suma hasta el precio de compra. Los títulos pueden ser examinados en la oficina del Banco antes del remate. Verificado éste no habrá lugar a reclamo. Seña 5 o|o. Comisión 1 o|o en dinero efectivo. Este remate se efectúa con sujeción a lo dispuesto en las leyes vigentes números 8172 y 9155. Por informes, ocurrir al Banco Hipotecario Nacional. Aviso iniciado en LA PRENSA el 10 de marzo de 1916. m10

POR EJECUCION JUDICIAL

Finca calle Deán Funes número 702 entre México e Independencia. N.o H.o 10523, Serie H. El Banco Hipotecario Nacional rematará en su local

EL VIERNES 24 DE MARZO DE 1916 A LA 1 p. m., una casa ubicada en la calle Deán Funes número 702. Edificio consta de vestíbulo, sala, 5 habitaciones, comedor, baño, cocina, pieza de servicio y w. c. Terreno mide 8.66 metros de frente al O., 8.75 metros en el contrafrente al E. 44.71 metros en el costado N., y 46.06 metros en el costado S., o lo más o menos que resulte dentro de sus respectivos muros divisorios.

Base de venta, pesos 9.200

El comprador continuará haciendo el servicio de la hipoteca originaria de pesos 7.000 que reconoce la propiedad, reducida hoy a pesos 4.992 con 293 milésimos y abonará en dinero el exceso sobre esta suma hasta el precio de compra. Los títulos pueden ser examinados en la oficina del Banco antes del remate. Verificado éste no habrá lugar a reclamo. Seña 5 o|o. Comisión 1 por ciento en dinero efectivo. Este remate se efectúa con sujeción a lo dispuesto en las leyes vigentes números 8172 y 9155. Por informes, ocurrir al Banco Hipotecario Nacional. Aviso iniciado en LA PRENSA el 13 de marzo de 1916. m13

POR EJECUCION JUDICIAL

Casa calle Franklin número 932 entre las de Añaco y Caballito. N.o H.o 9918. Serie C. H. A. 6 o|o. El Banco Hipotecario Nacional rematará en su local

EL LUNES 27 DE MARZO DE 1916 A LAS 12.30 p. m., una casa ubicada en la calle Franklin número 932. Edificio consta de tres habitaciones, baño, cocina, etc. Terreno mide 8.66 metros de frente al N., 10.17 metros en su contrafrente al S., 32.72 metros de fondo en el costado E., y 38.06 metros en el del O., o lo más o menos que resulte.

Base de venta, pesos 8.200

El comprador continuará haciendo el servicio de la hipoteca originaria de pesos 6.500 que reconoce la propiedad, reducida hoy a pesos 6.169 con 829 milésimos y abonará en dinero el exceso sobre esta suma hasta el precio de compra. Los títulos pueden ser examinados en la oficina del Banco antes del remate. Verificado éste no habrá lugar a reclamo. Seña 5 o|o. Comisión 1 o|o en dinero efectivo. Este remate se efectúa con sujeción a lo dispuesto en las leyes vigentes números 8172 y 9155. Por informes, ocurrir al Banco Hipotecario Nacional. Aviso iniciado en LA PRENSA el 15 de marzo de 1916. m13

FINCA — CALLE RIVADA-

via números 1445|47,51 entre las de Paraná y Uruguay. N.o H.o 4215. Serie C. H. A. 6 por ciento. El Banco Hipotecario Nacional rematará en su local.

EL LUNES 27 DE MARZO DE 1916 A LAS 2.30 p. m., una finca ubicada en la calle Rivadavia números 1445, 1447 y 1451. Edificio consta de dos plantas con la siguiente distribución: PLANTA BAJA: por el número 1447, salón para negocio, por el número 1451, 14 habitaciones, cocina, baño, w. c., y una pieza de servicio en un altillo. PLANTA ALTA, por el número 1445 consta de vestíbulo, sala, comedor, ocho habitaciones, dos piezas chicas, cocina, baño, w. c., y en altos una pieza de servicio. Terreno mide 12 metros 283 milímetros de frente al S., 59.40 metros de fondo o lo más o menos que resulte entre muros.

Base de venta, pesos 160.000

El comprador continuará haciendo el servicio de la hipoteca originaria de pesos 126.000 que reconoce la propiedad, reducida hoy a pesos 125.420 con 380 milésimos y abonará en dinero el exceso sobre esta suma hasta el precio de compra. Los títulos pueden ser examinados en la oficina del Banco antes del remate. Verificado éste no habrá lugar a reclamo. Seña 5 o|o. Comisión 1 o|o en dinero efectivo. Este remate se efectúa con sujeción a lo dispuesto en las leyes vigentes números 8172 y 9155. Por informes, ocurrir al Banco Hipotecario Nacional. Aviso iniciado en LA PRENSA el 13 de marzo de 1916. m13

POR EJECUCION JUDICIAL

—Casa quinta calle Carabobo 230-48, esquina a la de Provincias Unidas. No. Ho. 10899 serie C. H. A. 6 o|o.—El Banco Hipotecario Nacional rematará en su local

EL MIERCOLES 29 DE MARZO DE 1916, A LAS 2.30 P. M. una casa-quinta ubicada en la calle Carabobo números 230 y 248 (antes núm. 1888), esquina a la de Provincias Unidas. Edificio: se compone de jardín al frente y al costado, escritorio, hall, sala, santa, biblioteca, cuatro dormitorios, dos comedores, fumoir, cocina, antecocina, dos cuartos de baño, tres piezas, etc., y en el fondo del número 248, una pieza de lavar y otra de la escalera que conduce a la planta alta y que consta de dos dormitorios, baño, toilette y cuatro piezas. Terreno mide 56.15 metros de frente al Oeste, sobre Carabobo, 64.35 metros en su otro frente al Norte, 64.40 metros en la línea del Sud y 52.84 metros en la línea del Este, haciendo notar que de lo destinado, hay que deducir una pequeña fracción del terreno de forma triangular que da frente a la calle Carabobo en el extremo O. y se compone de 1.07 metros en su base, o sea en la línea que mira al O. por 17.46 metros de fondo en la línea recta perpendicular del costado N. y por la parte S., cierra el terreno en una línea oblicua que partiendo del frente, sobre la calle Carabobo, sigue hasta interceptar el extremo de la línea dicha del costado N., haciendo terminar el fondo en un ángulo agudo; siendo de advertir que de la primera fracción deducida en cambio de la anterior, se le aumenta una pequeña fracción de tierra de forma triangular, la que forma parte del lote 8 y la que se ubica en el ángulo NE. de dicho lote con una extensión de 2.12 metros en su base o costado E. por 36.86 metros en la línea perpendicular del costado S. y por la parte del N. cierra el terreno una línea oblicua que partiendo de la base o lado E., sigue hasta interceptar al extremo de la línea dicha del costado S., terminando en un ángulo agudo.

Base de venta, $ 94.000

El comprador continuará haciendo el servicio de la hipoteca originaria de pesos 80.000 que reconoce la propiedad, reducida hoy a pesos 78.936 con 868 milésimos y abonará en dinero el exceso sobre esta suma hasta el precio de compra. Los títulos pueden ser examinados en la oficina del Banco antes del remate. Verificado éste no habrá lugar a reclamo. Seña 5 o|o. Comisión 1 o|o en dinero efectivo. Este remate se efectúa con sujeción a lo dispuesto en las leyes vigentes números 8172 y 9155. Por informes, ocurrir al Banco Hipotecario Nacional. Aviso iniciado en LA PRENSA el 15 de marzo de 1916. m15

POR EJECUCION JUDICIAL

—Casa calle Boyacá números 906|10 entre las de Páez y Franklin. No. Ho. 21012, serie L.—El Banco Hipotecario Nacional rematará en su local

EL MIERCOLES 29 DE MARZO DE 1916, A LAS 2.30 P. M., una casa ubicada en la calle Boyacá números 906 y 910, con edificio compuesto de entrada para cada uno por el número 910 y por el número 906 entrada a la casa de familia que consta de jardín al frente, seis habitaciones, comedor, con sótano, galería, terraza con tres escaleras de mármol, antecomedor, baño, office, despensa, cocina, w. c., etc. y en altos dos piezas de servicio, terraza, etc., en el fondo una caballeriza con cochera teniendo en el entrepiso una pieza, depósito, etc. Terreno mide: 13.13 metros de frente al NE. por 54.87 metros de fondo al SO.

Base de venta, $ 22.000

El comprador continuará haciendo el servicio de la hipoteca originaria de $ 18.000, que reconoce la propiedad, reducida hoy a pesos 16.185 con 881 milésimos y abonará en dinero el exceso sobre esta suma hasta el precio de compra. Los títulos pueden ser examinados en la oficina del Banco antes del remate. Verificado éste no habrá lugar a reclamo. Seña 5 o|o. Comisión 1 o|o en dinero efectivo. Este remate se efectúa con sujeción a lo dispuesto en las leyes vigentes números 8172 y 9155. Por informes, ocurrir al Banco Hipotecario Nacional (25 de Mayo número 245, capital federal) o a su sucursal en Córdoba. Aviso iniciado en LA PRENSA el 9 de marzo de 1916. m15

CASA, CALLE MONTEAGU-

do 515, entre las de Aconcagua y Acequilla. No. Ho. 3754, serie C. H. A. 6 o|o.—El Banco Hipotecario Nacional rematará en su local

EL MIERCOLES 29 DE MARZO DE 1916, A LAS 2.30 P. M., una casa ubicada en la calle Montesgudo número 515, con edificio compuesto de portón de entrada por el número 515, salón de negocio (s|n.), dos habitaciones, cocina, w. c., gran galpón para caballerías y cochera con altillo, etc., y en altos dos piezas y un altillo. Terreno mide 8.66 metros de frente al O. por 41.02 metros de fondo o lo más o menos que resulte dentro de sus respectivos muros.—Nota: Se hace constar que la mencionada propiedad adeuda por afirmado pesos un mil trece con noventa y tres centavos ($ 1.013.93, ley 4391), suma cuyo pago queda a cargo del comprador.

Base de venta, $ 14.000

El comprador continuará haciendo el servicio de la hipoteca originaria de $ 12.500 que reconoce la propiedad, reducida hoy a pesos 11.613 con 998 milésimos y abonará en dinero el exceso sobre esta suma hasta el precio de compra. Los títulos pueden ser examinados en la oficina del Banco antes del remate. Verificado éste no habrá lugar a reclamo. Seña 5 o|o. Comisión 1 o|o en dinero efectivo. Este remate se efectúa con sujeción a lo dispuesto en las leyes vigentes números 8172 y 9155. Por informes, ocurrir al Banco Hipotecario Nacional. Aviso iniciado en LA PRENSA el 15 de marzo de 1916. m15

CASAS, CALLE BEAUCHEF

Nos. 343|57, entre las de Guayaquil y Formosa. Nos. Hos. 15299|300, serie C. H. A. 6 o|o.—El Banco Hipotecario Nacional rematará en su local

EL MIERCOLES 29 DE MARZO DE 1916, A LAS 2.30 P. M., dos casas ubicadas en la calle Beauchef números 343 y 357 (antes 239 y 249), entre las de Guayaquil y Formosa, con las siguientes medidas y distribuciones:

No. Ho. 15299—Beauchef No. 343—Terreno mide: 7.70 metros de frente al N. por 47.04 metros de fondo o lo más o menos que resulte. Edificio: consta de jardín al frente, cuatro habitaciones, cocina, w. c., y en altos una pieza de servicio. En el estado en que se encuentra.

No. Ho. 15300.—Beauchef No. 357.—Terreno mide 7.69 metros de frente al N. por 47.04 metros de fondo o lo más o menos que resulte. Edificio igual que el anterior y en el estado en que se encuentra.

Base de venta $ 8.500 cada casa

El comprador continuará haciendo el servicio de la hipoteca originaria de $ 7.000 que reconoce cada propiedad, reducida hoy a pesos 6.688 con 708 milésimos y abonará en dinero el exceso sobre esta suma hasta el precio de compra. Los títulos pueden ser examinados en la oficina del Banco antes del remate. Verificado éste no habrá lugar a reclamo. Seña 5 o|o. Comisión 1 o|o en dinero efectivo. Este remate se efectúa con sujeción a lo dispuesto en las leyes vigentes números 8172 y 9155. Por informes, ocurrir al Banco Hipotecario Nacional. Aviso iniciado en LA PRENSA el 20 de marzo de 1916. m20

FINCA — CALLE SAN JUAN

números 2021, 23, 35, 37, 41, 43, 51, 53 entre las de Sarandí y Rincón. N.o H.o 8983, Serie C. H. A. 6 o|o. El Banco Hipotecario Nacional rematará en su local

EL MIERCOLES 5 DE ABRIL DE 1916 A LAS 2.30 p. m., una finca ubicada en la calle San Juan números 2021, 2023, 2035, 2037, 2041, 2043, 2051 y 2053, CON LAS CONSTRUCCIONES QUE CONTENGA Y EN EL ESTADO EN QUE SE ENCUENTRAN. Terreno mide: 48.90 metros de frente al S., por 35.4 metros de fondo en el costado E., y 37.65 metros en el del O., teniendo en su contrafrente al N. 47.29 metros; previniéndose que a los 12 metros del ángulo del fondo NO. del terreno empieza un martillo en cuarta de 0.40 metros con una pequeña inclinación hacia el SE., martillo que termina a los 17.73 metros desde frente o sea a los 29.73 metros desde el fondo, en donde encontrarse la línea del fondo, o lo más o menos que resulte.

Base de venta, pesos 151.000

El comprador continuará haciendo el servicio de la hipoteca originaria de 120.000 $ que reconoce la propiedad, reducida hoy a $ 111.402 con 040 milésimos y abonará en dinero el exceso sobre esta suma hasta el precio de compra. Los títulos pueden ser examinados en la oficina del Banco antes del remate. Verificado éste no habrá lugar a reclamo. Seña 5 o|o. Comisión 1 o|o en dinero efectivo. Este remate se efectúa con sujeción a lo dispuesto en las leyes vigentes números 8172 y 9155. Por informes, ocurrir al Banco Hipotecario Nacional. Aviso iniciado en LA PRENSA el 22 de marzo de 1916. m22

CASA — CALLE JOSE MA-

ría Moreno número 723 entre las de Convención y Directorio, N.o H.o 1622. Serie C. H. A. 6 o|o. El Banco Hipotecario Nacional rematará en su local

EL MIERCOLES 5 DE ABRIL DE 1916, A LAS 2 p. m., una casa ubicada en la calle José María Moreno, número 723. Edificio consta de vestíbulo, tres habitaciones, baño, cocina y galería. Terreno mide 13.14 metros de frente al E., 28.84 metros en el costado S., y 29.30 metros en el costado NO., con lo poco más o menos que resulte entre muros medianeros.

Base de venta, pesos 6.700

El comprador continuará haciendo el servicio de la hipoteca originaria de 4.800 pesos que reconoce la propiedad, reducida hoy a pesos 4.435 con 173 milésimos y abonará en dinero el exceso sobre esta suma hasta el precio de compra. Los títulos pueden ser examinados en la oficina del Banco antes del remate. Verificado éste no habrá lugar a reclamo. Seña 5 o|o. Comisión 1 o|o en dinero efectivo. Este remate se efectúa con sujeción a lo dispuesto en las leyes vigentes números 8172 y 9155. Por informes, ocurrir al Banco Hipotecario Nacional. Aviso iniciado en LA PRENSA el 17 de marzo de 1916. m17

POR EJECUCION JUDICIAL

Finca calle Navarro Nos. 2375|79, esquina a la de Zamudio No. 3617. No Ho 3872. Serie C. H. A. 6 o|o. El Banco Hipotecario Nacional rematará en su local

EL MIERCOLES 5 DE ABRIL DE 1916 A LA 1.30, una finca ubicada en la calle Navarro núms. 2375|78, esquina Zamudio número 3617. Edificio se compone de tres casas chicas, a saber ZAMUDIO No. 3617, una habitación, w. c., etc.; NAVARRO No. 2375, sala, dos habitaciones, cocina, w. c.; NAVARRO No. 2379 igual distribución que la anterior. Terreno mide 20.85 metros de frente al SO., por Zamudio por 30.35 metros de frente al SE., por Navarro.

Base de venta, $ 7.000

El comprador continuará haciendo el servicio de la hipoteca originaria, de $ 5.000, que reconoce la propiedad, reducida hoy a $ 4.645 con 190 milésimos, y abonará en dinero el exceso sobre esta suma hasta el precio de compra. Los títulos pueden ser examinados en la oficina del Banco, antes del remate. Verificado éste no habrá lugar a reclamo. Seña 5 o|o. Comisión 1 o|o en dinero efectivo. Este remate se efectúa con sujeción a lo dispuesto en las leyes vigentes números 8172 y 9155. Por informes ocurrir al Banco Hipotecario Nacional, Avisos iniciado en LA PRENSA el 20 de marzo de 1916. m20

POR EJECUCION JUDICIAL

Casa calle Donado No. 2501, entre las de Guanacache y Monroe. N.o Ho 12855. Serie C. H. A. 6 o|o. El Banco Hipotecario Nacional rematará en su local

EL LUNES 3 DE ABRIL DE 1916, A LAS 1.30 P. M. una casa, ubicada en la calle Donado número 2561. Edificio se compone de jardín al frente, sala, vestíbulo, dos habitaciones, comedor, baño, cocina, w. c., y en altos una pieza de servicio. Terreno mide 6.50 metros de frente al SO. por 43.30 metros de fondo.

Base de venta, $ 11.100

El comprador continuará haciendo el servicio de la hipoteca originaria, de $ 9.000, que reconoce la propiedad, reducida hoy a $ 8.512 con 844 milésimos, y abonará en dinero el exceso sobre esta suma hasta el precio de compra. Los títulos pueden ser examinados en la oficina del Banco, antes del remate. Verificado éste no habrá lugar a reclamo. Seña 5 o|o. Comisión 1 o|o en dinero efectivo. Este remate se efectúa con sujeción a lo dispuesto en las leyes vigentes números 8172 y 9155. Por informes, ocurrir al Banco Hipotecario Nacional (25 de Mayo número 245, capital federal) o a su sucursal en Rosario, establecida en la calle Córdoba número 1648.

EL DIA MARTES VEINTE Y OCHO DE MARZO DE MIL NOVECIENTOS DIEZ Y SEIS A LAS DOS DE LA TARDE, una fracción de campo ubicada en el distrito Monte Flores, departamento Rosario, jurisdicción de la provincia de Santa Fe, con las siguientes dimensiones y linderos: Lado costado Norte, mide 1.110 metros, lindando con Felipe R. Lozardy San Pereyra; lado costado Este, mide 5.932 metros 75 centímetros, lindando con la sucesión de Eduardo Mackey; desde el extremo Sur de esta línea sigue otra en dirección al SO. que mide 3.178 metros, lindando con Constante Lussadi y Jaime Ribera. Desde la extremidad de esta línea hasta el punto esquinero NO. (límite general Oeste del campo) lo forma una línea quebrada compuesta de seis rectas, la primera de las cuales de Sur a Norte mide 2.830 metros 50 centímetros, lindando con Juan Della Cella; siguen los otros cinco lados, el primero de los cuales en dirección NE., mide 454 metros 80 centímetros y los otros de 395 metros, 85 centímetros, 481 metros y 584 metros 20 centímetros lindando con Felipe N. Lozardy y por último cierra el deslinde una línea de 685 metros 82 centímetros, lindando con Felipe R. Lozardy. Encerrando todo una superficie total de 925 hectáreas 72 áreas y 60 centiáreas.

Base de venta pesos 307.000

El comprador continuará haciendo el servicio de la hipoteca originaria de 243.000 pesos que reconoce la propiedad, reducida hoy a pesos 233.856 con 686 milésimos y abonará en dinero el exceso sobre esta suma hasta el precio de compra. Los títulos pueden ser examinados en la oficina del Banco antes del remate. Verificado éste, no habrá lugar a reclamo. Seña 5 o|o y comisión 1 o|o que serán abonadas en dinero efectivo en el acto del remate, el que se efectúa con sujeción a lo dispuesto en las leyes vigentes números 8172 y 9155. Por informes, ocurrir al Banco Hipotecario Nacional, calle 25 de Mayo 245 (capital federal) o agencia en Santa Rosa de Toay.—Aviso iniciado en LA PRENSA el 17 de marzo de

Francisco Abalo

*EN EL CENTRO DE FLO-*res, amplia casa quinta con 1.148 v|6. Calle Yerbal 3650 entre San América y Bolivia, frente a la estación del F. C. O., a 20 varas de la plaza y a 1 cuadra de los Bancos Nación Argentina, Galicia, Español y de la Avenida Rivadavia e iglesia, con asistencia, riego a Pluma de Mayo. La ubicación de esta quinta es ideal, es la más importante de la localidad. Su edificio está compuesto de 8 habitaciones, 2 piezas de servicios, baño, cocina, w. c., altillo, galerías, mirador, jardines, árboles, oficinas, etc. Su terreno mide 16.50 varas de frente por 45.32 en el costado Oeste y 47v98 en el Este donde empieza un martillo a su favor de 2 vs. por 17.53 vs. Teniendo en su contrafrente 18.48. Sup. 1.148 y|o. Venta ad-corpus y sin base, con orden de liquidar. Está desocupada y puede visitarse de 3 a 5. Casa quinta apropiada para colegio o recreo. Seña 3 o|o. Comisión 2 o|o. Datos Bolívar 256.

EL DOMINGO 26 de marzo a las 4.30.—F. Abalo. m18

SAN JUAN Y SARANDI CON 9.000 cédulas serie I. Buena casa de familia, calle Sarandí 1279, con adquinado y eléctrico al frente y al lado de las Avenidas entre Ríos y San Juan. Edificio de sala, comedor, 2 dormitorios, 1 pieza más chica, cocinas, cielos rasos de yeso, instalación de luz eléctrica, oficinas, etc. Mide 9 varas por 30 y 8v71 en el contrafrente, Ad-corpus. Base incluso las cédulas $ 10.500. Puede visitarse. Seña 3 o|o. Comisión 2 o|o. Datos, Bolívar 249.

EL DOMINGO 26 de marzo a las 3.30.—F. Abalo. m19

*CASA ALTA Y BAJA, CA-*lle Chile 2987 y 89 entre Deán Funes y Rioja, a 1 cuadra de la Avenida Independencia, barrio de lujosas casas de familia. Buen edificio construído con materiales escogidos. Casa baja consta de sala, comedor, 2 dormitorios, baño, cocina, w. c. Casa alta: sala, escritorio, vestíbulo, comedor, 2 dormitorios, 1 pieza de servicio, baño, cielos rasos de yeso, celosías en las 2 casas, mosaicos, cloacas, frente imitación piedra, oficinas, etc. Base $ 17,000. Pueden visitarse de 3 a 5. Seña 5 o|o. Comisión 2 o|o. Datos, Bolívar 256.

EL DOMINGO 26 de marzo a las 3.—F. Abalo. m19

F. Astoul Bonorino

JUDICIAL — CASA EN EL Caballito, Segui 1036, entre Monte Egmont y Monte. Dinero adquinado al frente, a 2 cuadras de Bella Vista y a 4 de San Martín y Gaona. Consta de 6 piezas y dependencias. Mide 8m66 por 21m93. Base pesos $.466.50. Venta de acuerdo con el siguiente, edicto judicial: Por disposición del señor juez de Comercio doctor Naón, se hace saber que en el Juicio seguido por don David Garibaldi contra don José Caro, ha sido autorizado el martillero F. Astoul Bonorino para vender en públicas subasta la finca embargada en estos autos.—L. Martín y Herrera, secretario.

EL DOMINGO 26 de marzo a las 3 p. m. en la propiedad, Seña 3 o|o. Sin exposición. Comisión 2 o|o. Informes, Reconquista 225.—F. Astoul Bonorino. v26

SOBRE EL SUBTERRANEO, regalada, casa, calle Miró 348 al lado de Provincias Unidas y a 3 cuadras de Rivadavia. Edificio compuesto de 4 habitaciones y dependencias. Orden del señor juez doctor Naón, secretaría doctor González. Gowland. Juicio José Massini contra Antonio Galliano.—Base retarada. | Pesos 4.600! Visitese.

EL DOMINGO 26 de marzo a las 4 p. m. en la misma propiedad, Seña 3 o|o de seña y 3 por ciento de mi comisión. Informes. Reconquista 225.—F. Astoul Bonorino. v26

Bravo Davel y Pillado

UNA CASA MUY BARATA— En Colegiales. A 3 cuadras de la Avenida Lacroze y 4 de la estación y entre edificios modernos. Freyre 933, entre Paiva y Céspedes. Con adquinado pago y aguas corrientes. Liquidación definitiva. Base, pesos 6.000, ¡¡A menos de 2 ? vaga!!

EL DOMINGO 26 de marzo, a las 4 p. m. Mide 12v15 por 60v52. Verja y jardín al frente, 2 habitaciones, baño, cocina, galerías, pisos de pino en y mosaico, carpintería de cedro. Visitese. Títulos perfectos. Informes, San Martín 478.—Bravo Davel y Pillado. m19

CENTRO DE BELGRANO — Casa bien construída. A una cuadra de Cabildo y a 5 de la plaza e iglesia. Guanacache 2261, entre Cuba y Obligado. Renta 13 por ciento. Base pesos 8,000, pudiendo quedar pesos 5,500, en hipoteca.

EL DOMINGO 26 de marzo a las 3 p. m. Tiene 10 varas por 48.50, sala, comedor, 2 dormitorios, baño, pieza de servicio y dependencias. Adoquinado al frente, aguas corrientes y gas. Títulos perfectos. Informes, San Martín 478.—Bravo Davel y Pillado. m22

Máximo P. Sandberg

JUDICIAL, CON RETASA, no es mejor. Base, $ 3.750, ordenado a quemar, en Lanús (Este), calle Sixto Montevides y Acha. Mide 9m70 por 22m67 (622 varas). Salón, sala, 2 piezas, etc., en cal, frentes hierro, techos bovedilla, galería, moderna, llaves en mano, adoquinado pagado.

EL DOMINGO 26 de marzo, a las 4. Seña 3 o|o. Comisión, 2 o|o. Planos pidan a M. P. Sandberg, Rivadavia 8350. U. T. 392, Flores. v24

Carlos Olmi

JUDICIAL — MERLO Dos lotes Nos. 15 y 16, manzana S. 16 varas por 52 cada uno. Base, 0.20 la vara. Juez doctor Maldones, secretaría Cúneo, en el juicio Fallens, con D'Abbondio y Broggi.

EL DOMINGO 26 de marzo, a las 3 p. m., en el terreno. Seña 5 o|o. Comisión 2 o|o. Datos, Reconquista 333.

Arturo Etchegaray

EN MARTINEZ, F. C. C. A. —Dos casitas en un solo lote, sobre la avenida Gowland entre Lynch y otra sin nombre, la avenida Gowland es una cuadra antes de la avenida Pirovano. A 4 cuadras y media de la estación. Bonita casa compuesta de sala, dos dormitorios, comedor, pieza de servicio en altos, cochera, una pieza y tres piezones, todo bien edificado, y lindo chalet de madera construído por la casa John Wright y Cía., que en la planta baja tiene: comedor, cocina y cuarto de baño, y en la planta alta: dos dormitorios y dos piezitas. La casa de material tiene verja de hierro y frente imitación piedra, con marquise de vidrio en todo el largo de la casa; veredas de mosaico, cielos rasos de yeso, etc. Ambos edificios construídos en un terreno de 20 varas de frente por 30 de fondo. Base de venta, $ 13.000 m|n. Renta de la casa, $ 100 m|n. Del chalet, $ 50. Ambos tienen una hipoteca de $ 10.000 m|n a favor del Crédito Inmobiliario, pagadera en 10 años por cuotas mensuales de $ 87 oro sellado, o sean $ 130 m|n.

EL DOMINGO 26 de marzo a las 4 de la tarde, en la misma propiedad, la remataré por cualquier precio que exceda de la base. Seña 10 o|o. Comisión, 2 o|o al comprador. Los títulos son perfectos. La casa y el chalet pueden visitarse. Por más detalles, Cangallo 475|74.—Arturo Etchegaray. m17

Antonio Rotondaro

*JUDICIAL — EN LA PAM-*pa.—Parte del lote 18, fracción D., sección 2a., a tres leguas de la estación Angull, F. C. O., siendo sus medidas 5.000 metros al N., por 3.000 mts. al O., lindando con el lote 17 o sean mil hectáreas, con la base de $ 32.33 m|n la hectárea, que es las 2|3 partes de su tasación. Orden del señor juez de 1o civil doctor Roberto Bunge, secretaría Ravenon, en los autos sucesorios de don Manuel Camias. La escritura la otorgará el señor escribano don Luis Barrios Benitez. Los interesados pueden solicitar planos al martillero. Seña 5 o|o y 2 o|o de comisión a cargo del comprador.

EL SABADO 25 de marzo a las 4 p. m., en mi escritorio Talcahuano 459, U. T. 2711, Libertad. Más datos, Palacio de Justicia o Antonio Rotondaro. v25

José M. de Yriondo y Cía.

PROPIEDAD EN FLORES, con cédulas, Bulevar Naza 508, a media cuadra de Avellaneda, cuatro de Rivadavia y de la estación Flores, F. C. O. Edificio construído de material, en terreno de 10.68 mts. de frente por 60.47 de fondo y preparada para altos, con tirantería de hierro; consta de 4 dormitorios, comedor, despensa, cuarto de baño, cocina, pieza de servicio, patios y corredores de mosaico, cielorrasos de yeso, jardín al frente con verjas y pilares de mampostería, fondo con plantaciones, etc. Base $ 18.000 m|n, pudiendo el comprador hacerse cargo de la hipoteca de 13,000 cédulas nacionales.

El DOMINGO 26 de marzo a las 4 p. m. en la misma propiedad. Puede visitarse todos los días de 2 a 4 p. m. Seña 5 o|o, Comisión 2 o|o, a cargo del comprador. Mayores informes a nuestros escritorios, Mmé. Mitre 1148.—José M. de Yriondo y Cía. m31

Alberto D. Justo y Cía.

*JUDICIAL. PROPIEDAD CA-*lle Republiquetas 2570, entre las de Amenábar y General Paz, a 1 1|2 cuadra de la avenida Cabildo. Adoquinado y tranvía al frente: su terreno mide 12 metros 51 centímetros de frente al Oeste sobre la calle Republiquetas, teniendo de fondo en el costado Sur 54 metros 84; 34 metros 64 en su contrafrente al Este, y final de los cuales existe un martillo en contra que corre de Este a Oeste y mide 8 metros 14 (según títulos) por 12 metros 124 milímetros de Norte a Sur, desde cuyo extremo hasta encontrar el límite de la calle Republiquetas tiene según títulos 55 metros 434 milímetros: lo cual da una superficie total de 1.564 metros 20.38 cds. El edificio consta de comedor, 4 habitaciones, baño, cocina, w. c. y 3 piezas más en Tasación, pesos 46.605 m|n. Base, 2|3 partes, $ 31.070 moneda nacional. Venta por orden del señor juez de primera instancia doctor Jerónimo Balarino (secretaría del doctor Osvaldo Rocha) en el juicio seguido por Portunato don Blas contra Bachiller don José por cobro ejecutivo.

EL DOMINGO 26 de marzo, a las 3 p. m., en la misma propiedad. Por disposición del juzgado exigiremos del comprador el 3 por ciento de seña y el 2 o|o de comisión. Más datos en nuestras oficinas, B. Mitre 511 números 21, 23, 23 y 25.—Alberto D. Justo y Cía. Dr. Osvaldo Rocha, secretario.

*5 PROPIEDADES: GRAN CA-*sa de 15 departamentos de altos y bajos, talleres y un garage todo en block, Calle Olleros 4164 al 4200 esquina Triunvirato. Superficie 3461.82 varas cuadradas. Produciendo más de 1.000 $ mensuales. Base $ 100,000 m|n incluyendo 80.000 cédulas Argentinas, Olleros 4156 al 58: Superficie 1,102 varas cuadradas, galpón, depósito, 2 habitaciones, cocina y w. c. Base $ 15.000 a 2 años con el 9 o|o el excedente al contado. Casa Forest 436: Buena casa compuesta de 4 habitaciones, hall, pileta, cocina, baño, cocina, pieza, servicio, etc. Base $ 12.500 m|n en cédulas Argentinas. Olleros 4142; Casa de familia con $28.78 varas cuadradas, comedor, 2 habitaciones, galería, baño, cocina, etc. Base $ 10.000 m|n en cédulas Argentinas. Casa Forest y Triunvirato: En altos un departamento de 4 piezas y en la planta baja un taller, todo de sanitarios, etc. Base $ 10.000 m|n pagaderos en mensualidades de $ 233 cada una, el 24 centésimo, contado.

EL DOMINGO 26 de marzo a las 4 p. m. en las mismas propiedades venderemos al mejor postor estas 5 casas muy bien ubicadas y construídas, con adoquinados nuevos al frente, etc. Títulos perfectos. Seña 5 o|o. Comisión 2 o|o. Más datos en nuestras oficinas, Mmé. Mitre 511, números 21, 23, 23 y 25.—Alberto D. Justo y Cía. m11

Antonio N. Ognio

*JUDICIAL. A PLAZO — CA-*sa calle Castro 840, entre Independencia y Estados Unidos. Mide 8 metros 66 cent. de frente por 47 metros 80 cent. de fondo, tres piezas grandes, una chica, gran galpón de dos pisos, apropiado para toda clase de talleres o industria, situada a media cuadra del bulevar Independencia, y en un paraje eminentemente industrial. Venta ad corpus, con la base de 33,000 pesos moneda nacional, que reconoce en hipoteca, pagadero 20,000 pesos a uno y dos años de plazo, con el 9 por ciento de interés y el restante hasta el precio de venta al contado.

EL DOMINGO 26 de marzo, a las 4 de la tarde, sobre la misma propiedad y por orden del síndico liquidador del concurso formado a Angel Turri y Hno. cuyos autos tramitan ante el Juzgado del doctor Trianón M. Avelaneda, secretaría del doctor Cermesoni. El que resulte comprador entregará en el acto del remate y en dinero efectivo el 5 o|o de seña y el 2 o|o de mi comisión. Más datos a mi oficina, Tucumán 1145. —Antonio N. Ognio. m19

PROXIMOS REMATES Y FERIAS DE GANADOS

Arturo Etchegaray

LOS TAMBOS EN PLENA producción. Hacienda vacuna, lanar y yeguerisa, útiles y enseres, etc. de la estancia "Las Lisbras" en estación Jáuregui, F. C. O., partido de Luján. Por cuenta y orden de su propietario, señor Alberto Sundblad. Liquidación forzosa por desalojo del campo, por cesación de contrato.

TAMBOS

700 vacas lecheras 700

SU DETALLE

140 vacas lecheras con 140 terneros chicos; 300 vacas lecheras con 200 terneros medianos y grandes; 60 vacas lecheras, preñez adelantada; 150 vaquillonas de 2 1|2 a 3 años, preñez adelantada; 130 vaquillonas de 1 1|2 a 2 años, servidas.

1.209 vacunos 1.209

incluso

400 illos casi listos 400

SU DETALLE

35 toros; 14 bueyes mansos de trabajo; 100 novillos muy buen estado y casi listos, de 3 años; 150 novillos muy buen estado y casi listos, de 2 1|2 años; 150 novillos adelantados, muy buen estado; de 1 1|2 años; 220 vacas Durham con 220 terneros; 100 vacas secas, gordas; 100 vaquillonas de 2 1|2 a 3 años, gordas, servidas; 120 vaquillonas de 1 1|2 años.

Total de vacunos a rematarse;

2229 VACUNOS 2229

1200 LANARES 1200

CRUZA LINCOLN

Con su dotación de carneros incluso

200 CAPONES 200

104 YEGUARIZOS 104

SU DETALLE

1 padrillo Shire importado, 37 yeguas Shire, puras por cruza, de tiro; 4 potrillos de 2 años, enteros; 4 potrillos al pie de la madre, machos 5, hembras 2; 10 yeguas de tiro liviano de silla; 6 yeguas de tiro liviano de pecho; 4 potrillos tiro liviano; 8 potrancas; 22 caballos de silla; 14 caballos de pecho. Todas las haciendas vacunas de alta mestización Durham y en perfecto estado.

EL MIERCOLES 29 de marzo en el mismo establecimiento, a las 12 del día los enseres, máquinas, muebles, carros, coches, útiles, etc. y a las 2 de la tarde las haciendas, que estarán a la vista, debidamente clasificadas en lotes al alcance de todo comprador. Comisión 4 o|o al comprador en las haciendas y 10 o|o en los enseres, muebles, útiles, etc. Horario de trenes: los interesados en los muebles, enseres, etc. pueden tomar el tren que sale de Once de Septiembre, F. C. del Oeste, a las 8 y 50 de la mañana, que llega a Jáuregui a las 11 y 28; los interesados en las haciendas pueden tomar el tren que sale de la misma estación a las 11 y 45 de la mañana y llega a Jáuregui a la 1 y 31 de la tarde. En dicha estación habrá coches para conducirlos al establecimiento. El tren de regreso de Jáuregui es a las 6 y 20 de la tarde. En catálogos que pueden solicitarse, en mi casa de remates, tendrán los interesados el detalle de los enseres, muebles y útiles y de las haciendas.—Arturo Etchegaray, Cangallo 475|74. v29

EN ESTACION MONSALVO (F. C. S.), remate-liquidación de las haciendas vacuna, lanar, yeguariza y porcina; los útiles, muebles, maquinarias y enseres del establecimiento La Loma Verde, por cuenta y orden de su propietario.

DETALLE:

1.500 Vacunos 1.500
8.000 Lanares 8.000
200 yeguarizos 200
50 porcinos 50

Todas estas haciendas de la más alta mestización, origen de San Simón, de Alzaga; plantel lanar, origen de Manuel J. Cobo, y el porcino, puro de pedigree. La hacienda es toda de una sola marca.

EL DOMINGO 9 de abril, en el mismo establecimiento, a las 9 de la mañana, los útiles, maquinarias, muebles y enseres, a las 12 del día habrá un almuerzo campestre, y a la 1 p. m., las haciendas, que estarán a la vista, debidamente clasificadas en lotes. Comisión, 4 o|o para las haciendas y 10 o|o para los muebles, enseres, etc. Oportunamente se publicarán catálogos con todos los detalles y el horario de trenes, para que los interesados puedan concurrir al remate.—Arturo Etchegaray, Cangallo 475-74. v9a

Rivero y Viale

REMATE DE HACIENDAS en general.—En Del Valle, F. C. S., en las instalaciones del señor Pedro Haramberry, cedidas galantemente.

EL MARTES 4 de abril, a las 2 p. m., después de la llegada de los trenes de Bolívar y Buenos Aires, efectuaremos nuestro remate-feria con el concurso de los principales ganaderos de la región, habiendo ya consignados más de 1.000 vacunos. Oportunamente publicaremos los detalles. Por datos y pedidos de local a nuestros escritorios en Saladillo (F. C. S.) o en Venezuela 1230, en Buenos Aires, o al señor Pedro Haramberry, en Del Valle, F. C. S. m22

EN SALADILLO, F. C. S. — Feria rural permanente, los días 1o. y 16 de cada mes.

EL SABADO 1o. de abril, a la 1 p. m. efectuaremos como de costumbre, nuestra 303 remate-feria. Oportunamente publicaremos el detalle. Por datos y pedidos de local a nuestros escritorios en el Saladillo, F. C. S., y en Buenos Aires, Venezuela 1230. m23

Pedro & Antonio Lanusse

Suspendido

EN CARLOS CASARES, F. C. Oeste.

EL JUEVES 30 de marzo remate liquidación de haciendas. Hasta la fecha tenemos anotadas 1.500 cabezas. Oportunamente detalles. Por datos o informes a nuestro escritorio, Belgrano 886.—Pedro y Antonio Lanusse. v29

EN Ibañez, F. C. S. — 2.000 vacunos.

EL LUNES 10 de abril próximo. Remate especial de haciendas con el concurso de los principales establecimientos de la zona. Oportunamente detalles. Por pedidos de local u otros informes a nuestro escritorio o en Ibañez a los señores Miguel y Domingo Iribarne.—Pedro y Antonio Lanusse. Belgrano 886. v28

EN VENADO TUERTO, F. C. C. A. 2.000 novillos Durham, en lotes de sola marca.

EL DOMINGO 16 del abril próximo. Oportunamente publicaremos detalles. Por datos e informes a nuestro escritorio en ésta.—Pedro y Antonio Lanusse, Belgrano 886. v23

A. R. Navarro y Cía.

*LIQUIDACION DE HACIEN-*das del establecimiento La Josefina, a una legua de la estación Cuenca, F. C. O. e igual distancia de Tres Algarrobos, F. C. C. G. B. A.

EL JUEVES 23 de marzo de 1916, a la 1 de la tarde, por cuenta y orden de los señores Rizzolo hermanos y por desalojo del campo, venderemos: 3.800 novillos, vacas y vaquillonas, 2.500 lanares Lincoln, 30 toros Durham, 150 yeguarizos; según este detalle: 300 novillos mestizos Durham, 2 1|2 años, mochos, buena clase, muy preparados, una marca; 200 novillos id id 1 1|2 años, mochos, id id, tamberos, una marca; 1.100 novillos id id 1 año, mochos, id id tamberos, una marca; 50 novillos id id 3 años, mochos, casi listos; 50 novillos id id 1 1|2 años y 2 años, mochos, id id tamberos, una marca; 70 novillos id id 1 1|2 años, mochos id id tamberos, una marca; 50 novillos id id 1 1|2 años, mochos, id id tamberos, una marca; 18 novillos id id 2 años, mochos, id id, una marca; 250 vaquillonas id id 1 1|2 años, tamberas, buena clase y estado, una marca, en lotes; 100 vaquillonas id id 2 1|2 años, tamberas, servidas, una marca, en lotes; 168 vacas id id nuevas, buena clase y estado, servidas, una marca, con 168 terneros al pie; 120 vacas id id, preñez revelada, nuevas, en lotes, de sola marca; 20 vacas id id buena clase y estado, con 20 terneros al pie; 40 vaquillonas id id 3 años, buena clase y estado; 30 vacas gordas especiales, para matadero.

TAMBO EN PLENA PRODUCCION — No. 1: 148 vacas con 148 terneros al pie; 84 vacas próximas a parir. No. 2: 165 vacas con 165 terneros al pie, 105 vacas adelantadas en preñez. Toda hacienda Durham de especial clase y estado, muy seleccionadas y que venderemos en lotes; 30 toros Durham de 3 y 6 años, de muy buenas procedencias y aptos para servicio.

DE OTRA PROCEDENCIA — En lotes de una sola marca y en su mayoría mochos—800 novillos de 2 1|2 y 2 1|2 años, en muy buen estado.

HACIENDA LANAR — 1.100 ovejas Lincoln definido, de 4 y 6 dientes, mayor parte servidas, en tres lotes de una sola señal; 700 ovejas mestizas Lincoln, 4 y 6 dientes, en dos lotes de una y dos señales; 200 borregas id id 2 dientes, una señal; 200 capones id id 2 dientes, una señal; 100 ovejas id id gordas para consumo.

PLANTEL — 200 ovejas Lincoln puras por cruza, incluso borregos, servidas, dos señales; 30 carneros puros y puros por cruza, origen de las cabañas de Cobo, Santa Elena y otras.

YEGUARIZO — 100 yeguas al corte y 50 potrillos y potrancas.

CERDOS — 20 cerdos Berkshire, para cría o invernada. Las haciendas a venderse están a disposición de los interesados que deseen revisarlas antes del remate. Comisión, 4 o|o en haciendas generales y 6 o|o en reproductoras y yeguarizos a cargo de los compradores.

HORARIO DE TRENES — Los interesados de Buenos Aires y estaciones intermedias (vía Bragado y Lincoln), deben tomar el tren que sale de Once la víspera del remate a las 7.5 p. m., llegando a Cuenca a las 5.38 a. m., de donde pueden regresar el mismo día a las 10 p. m. Los de Bragado, Lincoln, Roberts y trayecto que deseen viajar en tren diurno pueden tomar el que sale de Bragado el día anterior de la venta a las 12.27 p. m. Los de Ingeniero Luiggi y Ojedd tienen tren el día anterior a las 6 p. m. De General Pinto, Realicó y Bagual corre tren a General Villegas en la tarde del día anterior al remate. En Tres Algarrobos o sea Cuenca, como también en General Villegas los señores concurrentes encontrarán buenos hoteles donde deberán almorzar, pues en el establecimiento no se les dará de comer, igualmente en estos puntos habrá carruajes y automóviles que por módico precio los conducirá hasta el lugar de la venta. Por datos y mayores informes ocurrir a nuestros escritorios de General Villegas o en Buenos Aires, Sarmiento 760, segundo piso.—A. R. Navarro y Cía. v22

147 *REMATE FERIA, EN* Pergamino, F. C. C. A., en nuestras instalaciones "La Aracilla".

EL JUEVES 30 de marzo, a las 2 p. m. Próximamente número y detalles. Por datos y pedidos de local dirigirse a nuestro escritorio en Pergamino o en Buenos Aires, Sarmiento 760, 2o. piso.—A. R. Navarro y Cía. v29

Manuel Castellar e hijos

(antes Manuel Castellar)

*EN AZUL, F. C. S.—418o. RE-*mate feria en nuestras instalaciones.

EL JUEVES 30 de marzo. Oportunamente detalles. Por consignaciones o informes dirigirse a nuestros escritorios en Azul o capital, Florida 32, dept. 47.—Manuel Castellar e hijos. v29

450 *VACUNOS*; 2.000 *LANA-*res; 40 yeguarizos. En Coronel Pringles, F. C. S. 48 remate feria en mis instalaciones.

EL SABADO 25 de marzo a la 1 del día, con los lotes a la vista, remataré las siguientes haciendas anotadas y demás que concurran ese día, a saber: 105 novillos mestizos de 1 y 1|2 a 2 y 1|2 años; 100 vacas y terneros mestizos Durham, 1 marca; 20 vacas gordas; 35 vaquillonas buen estado; 100 vacunos al corte; 2.000 capones, ovejas y borregos de distintas procedencias; 40 yeguarizos de tiro y silla. Condiciones de venta, las de costumbre. Por avisos de consignación o informes, dirigirse en Coronel Pringles al señor Felipe S. Dieguez, en Laprida al señor Joaquín P. Villar, o a nuestros escritorios de Azul o capital, Florida 32, departamento 47.—Manuel Castellar e hijos. v24

Manuel C. Nalé

*Mañana JUEVES 23 DE MAR-*zo a las 2 p. m. remataré en mi casa, Cangallo 2351 al 99 lo siguiente: 1p

12 *CABALLOS Y YEGUAS* Overos y entrepesados de tiro y silla procedentes de Salpacha. 1p

12 *CABALLOS TIRO EN ar-*ado muy buenos, procedentes de Carlos Casares. 1p

30 *CABALLOS Y YEGUAS* de procedencias varias, entrando muchos muy sobresalientes de tiro y silla a prueba, cueros y carruajes varios, lonas, guarniciones, etc.—Manuel C. Nalé. 1p

Palla y Luperini

HOY MIERCOLES A LAS 2.30 p. m. en nuestro local Salta 1781, remataremos: 8 potros sobrebios, tipo exportación, de 5 años arriba, procedentes de Pergamino; 8 yeguas especiales tipo exportación, de 5 años arriba, muy buena marca; 10 caballos de tiro a toda prueba procedentes de una tropa en liquidación; 25 caballos y yeguas de tiro y silla a toda prueba, Carros, sulkys, guarniciones, etc. 1p

Eduardo Lago

3.000 *ANIMALES VACUNOS* Durham, de sola marca, incluso 1,200 novillos, de año y año y medio, mochos y es muy buen estado; el resto, vacas de vientre, servidas, con y sin cría al pie; 3.000 animales lanares, Lincoln definido, incluso 1.000 capones de 2 y 4 dientes, gordos, en su mayor parte; 60 potros Shire y Percherón, manejo de abajo, 1er. remate-feria de haciendas (para aliviar campo). En el establecimiento "Sanquilco", de los señores Rivero Hnos., situado en el partido de Olavarría, y distante 4 leguas de las estaciones Rocha y Las Martinetas, del F. C. S. El remate tendrá lugar en el mismo establecimiento.

EL DOMINGO 16 de abril. Después de un almuerzo campestre, que se servirá a la concurrencia. Oportunamente anunciaremos detalles precisos de las haciendas y referencias del tren especial, que saldrá de General La Madrid, en la mañana del día del remate. Por datos dirigirse al martillero en Gral. La Madrid. m20

Nazar y Hernández

EN LUJAN, F. C. O. — 197 remate-feria de haciendas generales, en nuestras instalaciones.

EL JUEVES 30 de marzo, a la 1.30 p. m. Oportunamente detalles, por pedidos de local o informes, a nuestro escritorio, Cangallo 666, o a nuestro representante en Luján, señor Enrique Yanis.—Nazar y Hernández. m31

Casares Hnos. y Diehl

12.000 *VACUNOS EN CHAR-*lone F. C. al Pacífico. En nuestro cuarto remate especial de haciendas que celebraremos en las instalaciones de nuestro patrone F. C. P. frente de Rufino a Bustamante, señor José M. Blanco, en charchando y para el que tenemos consignados hasta la fecha 12.000 vacunos alta mestización Durham, incluso lotes de 500 novillos sólo marcas de reputados establecimientos. La venta de realizará de acuerdo con el siguiente detalle:

VACUNO

500 novillos de 2 y 1|2 años Durham, especiales, una marca; 300 novillos de 2 y 1|2 años Durham, muy buena clase y estado, una marca; 400 novillos de 2 años, Durham, muy buena clase y estado, una marca; 450 novillos de 2 años, Durham, muy buena clase y estado, una marca; 300 novillos de 2 años, Durham, muy buena clase y estado, una marca; 500 novillos de 2 años, Durham, muy buena clase y estado, una marca; 750 novillos de 2 años, Durham, especiales; 400 novillos de 2 años, Durham, buena clase y estado, una marca; 150 novillos de 2 años, Durham, buena clase y estado; 100 novillos de 2 años, Durham, especiales; 400 novillos de 1 y 1|2 a 2 años, buen mestizo Durham y Polled Angus, una marca; 200 novillos de 1 y 1|2 a 2 años, Durham, especiales, una marca; 400 novillos de 1 y 1|2 años, Durham, especiales, una marca; 460 novillos de 1 y 1|2 años, Durham, buena clase y estado, una marca; 550 novillos de 1 y 1|2 años, Durham, especiales en clase y estado; 300 novillos de 1 y 1|2 años, Durham, buena clase y estado; 300 novillos de 1 y 1|2 años Durham, buena clase y estado; 95 novillos de 1 y 1|2 años, Durham, buena clase y estado; 150 novillos de 3 años, criollos; 40 novillos de 3 años, criollos, gordos; 60 novillos, de 2 años, criollos; 900 novillos de 1 y 1|2 años, Durham, buena clase; 800 vacas, buen mestizo Durham, especiales en clase y estado, en lotes; 250 vacas buen mestizo, Durham, preñadas; 100 vacas con 100 crías al pie; 120 vacas buen mestizo Durham, servidas; 30 vacas gordas especiales; 40 vacas gordas especiales; 500 novillos de 1 y 1|2 años, buen mestizo Durham; 30 vacas especiales gordas; 150 vacas Durham con 150 crías al pie; 250 vaquillonas, muy buen mestizo Durham de 2 años, servidas, una marca; 100 vaquillonas de 3 años, buen mestizo Durham, servidas; 80 vaquillonas de 2 años, buen mestizo Durham, especiales; 50 vaquillonas de 2 años, buen mestizo Durham, buen estado; 350 terneros Durham, especiales en clase y estado; 200 vacas especiales; 100 vacas gordas; 10 toros Durham de 2 años. Lanar: 330 borregos Lincoln, especiales; 500 borregas Romney Marsh. Yeguarizo: 100 yeguarizos de tiro.

EL JUEVES 30 de marzo, a la 1 p. m. Por consignaciones y pedidos de local, dirigirse a nuestros escritorios, Sarmiento 357, o a nuestro representante en Chacabuco. Comisión 2 por ciento al comprador en haciendas generales y 3 por ciento a cada parte en reproductores y yeguarizos.—Casares Hermanos y Diehl. v30

1.000 *VACUNOS EN EL AZUL* (F. C. S.), en nuestro remate especial de haciendas, con el concurso de los más acreditados establecimientos de la zona.

EL VIERNES 31 de marzo, a la 1 p. m., en las instalaciones de la Sociedad Rural, en el Azul, F. C. S. Por consignaciones y pedidos de local, dirigirse a nuestras oficinas, Sarmiento 357, o a nuestro representante, en el Azul, señor Luis Lier.—Casares Hnos. y Diehl. v30

1.800 *VACUNOS Y* 1.600 *LA-*nares, en San Vicente, F. C. Sud. Incluso novillos, vacas y vaquillonas, en el establecimiento El Camené, en San Vicente, F. C. Sud, por orden y cuenta del señor José L. Bustamante. En breve fecha y detalles completos.—Casares Hermanos y Diehl. v31

José M. de Yriondo y Cía.

PROPIEDAD EN FLORES, con cédulas, Bulevar Naza 508, a media cuadra de Avellaneda, cuatro de Rivadavia y de la estación Flores, F. C. O. Edificio construído de material, en terreno de 10.68 mts. de frente por 60.47 de fondo y preparada para altos, con tirantería de hierro; consta de 4 dormitorios, comedor, despensa, cuarto de baño, cocina, pieza de servicio, patios y corredores de mosaico, cielorrasos de yeso, jardín al frente con verjas y pilares de mampostería, fondo con plantaciones, etc. Base $ 18.000 m|n, pudiendo el comprador hacerse cargo de la hipoteca de 13,000 cédulas nacionales.

El DOMINGO 26 de marzo a las 4 p. m. en la misma propiedad. Puede visitarse todos los días de 2 a 4 p. m. Seña 5 o|o, Comisión 2 o|o, a cargo del comprador. Mayores informes a nuestros escritorios, Mmé. Mitre 1148.—José M. de Yriondo y Cía. m31

P. MENVIELLE

EN JOSE C. PAZ, F. C. P.— El 23 de marzo a la 1 p. m. en mis bolsones 4 cuadras de la estación, venderé: 80 vacas gordas especiales, 70 vacas para consumo, 20 bueyes gordos, 150 novillos 1 1|2 años, buena clase 50 vaquillonas 1 1|2 años, buena clase, 30 vacas incluso 15 terneros, habiendo lecheras, 50 vacas buen estado, para invernada. v23

*EN GORCHS, F. C. S.—*1.500 vacunos, 500 lanares y 300 yeguarizos. Liquidación por desalojo de la estancia "El Bahara, el 16 de abril; próximamente detalles. Más datos a Independencia 2194, Bs. Aires, U. T. 3582, Libertad, o a José C. Paz.—P. Menvielle. v23

Santiago Elizagaray

LA COOPERATIVA DE HACENDADOS

FLORIDA 175

JUDICIAL — 4.500 VACAS al corte de dos marcas, 8.000 ovejas mestizas Lincoln; 200 yeguarizos, útiles y enseres al arrendamiento de los campos pertenecientes a la sucesión de don José Izaguirre en Lincoln. Para comodidad de los señores compradores el remate se efectuará en la ciudad de Pehuajó.

EL VIERNES 24 de marzo a las 12 m. en el local de ferias de los señores Rodolfo Guillon y Cía., cedido gentilmente para este remate, de acuerdo con el siguiente: Edicto. Por mandato del señor juez de primera instancia de este departamento doctor Rodolfo Greco, se hace saber por el término de ocho días, que el martillero don Santiago Elizagaray ha sido autorizado para vender en público remate el día 24 de marzo a las 12 m. los siguientes bienes: Semovientes y útiles de propiedad de la sucesión de don José Izaguirre los que se encuentran en el partido de Lincoln, sin base al mejor postor y dinero al contado: 2.540 vacas, 1.898 vacas al corte, 1.908 ovejas, 209 animales yeguarizos, 60 porcinos, 2 boletos de marca y 5 de señal, 3 carritos de 4 ruedas, 2 sulkys y 2 zorras pertigo, 1 coche viejo 4 ruedas, 3 máquinas guardañadoras, 2 rastrillos viejos, 3 arados, 3 rastras, 1 sembradora, 1 bascula, 2 romanas, 1 lona vieja, 8 pecheras, 2 yugos, 1 banco carpintero y varias herramientas de alambrados. Igualmente procederá a vender al mejor postor y con la base de pesos cinco la hectárea los arrendamientos de los campos de la sucesión existentes en el partido de Lincoln, cuartel 19, compuestos de 1.350 hectáreas y 2.438 hectáreas respectivamente, debiendo los arrendatarios dar garantías a satisfacción y pagar el semestre adelantado, obligándose a entregar el campo limpio, parejo y sin abrojo debiendo otorgarse los contratos ante el escribano de Pehuajó don Pastor B. Victorica, presente el de La Plata don Gregorio Silva. Comisión 4 o|o por los semovientes y 2 o|o por lo demás a cargo del comprador. Los autos tramitan por la secretaría a mi cargo. La Plata, febrero 24|916.—Ramón V. Giménez, secretario. El remate comenzará por el arrendamiento de los campos y seguirá por las haciendas, en lotes, cuya composición se aclarará en cartelón oportunamente. Para conocer las condiciones de los contratos y demás datos, dirigirse a Florida 175, Santiago Elizagaray. v24

Riviere y Arrieu

EN CACHARI, F. C. S. — 500 vacunos y 500 lanares, venderemos en nuestro 60 remate feria.

EL SABADO 25 de marzo a las 2 p. m. en nuestras instalaciones y según detalle: 220 novillos 1 1|2 y 2 1|2 años mestizos Durham, buena clase y estado; 50 vacas gordas para matadero 50 vaquillonas 1 1|2 y 2 1|2 años M. D. buen estado; 180 vacuno al corte M. D., buena clase y estado; 500 capones y ovejas para consumo, invernada y cría. Comisión de costumbre. Informes y pedidos de local a nuestros escritorios de Azul, Cachari o Sarmiento 643, Buenos Aires.—Riviere y Arrieu. v24

DIOGENES RUIZ

En Ayacucho

F. C. S.

11.000 VACUNOS

EL DOMINGO 26 MARZO

7.500 novillos 2 1|2, 3 1|2 y 4 1|2 años
1.500 " 1 1|2 y 2 años.
1.000 vacas

Mañana — ESTANCIA "LA Chilca". En Las Flores, 825 hectáreas, 32 áreas y 73 centiáreas. Base $ 75 la hectárea, con facilidades de pago, a 60 cuadras de Colman, 3 leguas de la plaza Monsalvo y 6 de Las Flores; tierra vegetal con buenas partes de engorde; alfilerillo, trébol, cardo y flor morada, alambrados de 7 y 8 hilos. Divididos en 4 potreros, quinta, buena casa habitación, 7 molinos, estanques australianas, bretes y galpones de hierro de 12 por 36. Pidan planos e informes. B. Mitre 848.—RISSO PATRON y Cía.

MAÑANA a las 3, en nuestro salón. 1p

Giménez Zapiola, Panelo y Cía.

SIN BASE

AL MEJOR POSTOR

LAVALLE esq. LARREA

EN 7 LOTES

INCLUSO 2 CASAS

EL DOMINGO

JUDICIAL — SIN BASE — Lavalle esquina Larrea, en 7 notables lotes de dimensiones ideales que se prestan para cualquier aplicación del capital, ubicación inmejorable a una cuadra de la Avenida Corrientes. Lote 1, 8m66 de frente a Lavalle por 18m48 de fondo en un costado, 19m10 en otro y 8m59 en el contrafrente; superficie 204.35 m. c. Lote 2: 11m47 de frente a Lavalle, 19m48 de fondo y frente a Larrea y 11m47 y 19m48 en cada contrafrente; superficie 210.31 m. c. Lote 3: 8m66 por 26m07 de fondo en un costado, 24m17 en otro; superficie 217.57 m. c. Lote 4: 8m66 de frente por 26m07 de fondo en un costado, 27m91 en otro, superficie 238.78 m. c. Lote 5: 8m66 de frente por 27m91 de fondo en el costado Sur, 26m48 en el Norte, en el contrafrente 3m98 hasta la línea que forma un martillo a favor de 3m21 por 4m67 hasta unirse con la línea del Sur, superficie 239.92 m. c. Lote 6: 7m77 por 26m48 de fondo en un costado y 27m62 en otro y 7m89 en el contrafrente, superficie 210.14 m. c. En este lote que lleva los núms. Larrea 541 al 48, existe una casa que consta de sala, 5 habitaciones, cocina y baño. Lote 7: Larrea 551, sala, 6 habitaciones, cocina y baño, mide 7m77 de frente por 27m62 de fondo en un costado, 29m41 en otro y 7m88 en el contrafrente, superficie 221.76 m. c. Lotes 3 al 7 frente a Larrea, los núms. 1 al 5, están ocupados por el circo Anselmi. Estos lotes se venderán sin base, al mejor postor. El comprador podrá obtener un préstamo en primera hipoteca, cuya cantidad, plazo, interés y demás condiciones se le indicarán en nuestro escritorio. Por orden del señor juez de la instancia, doctor A. Seeber, secretaría del doctor Cabrera, a propuesta de parte en el expediente núm. 6711.

EL DOMINGO 26 de marzo, a las 4.30 p. m., en los mismos. Escrituras por el escribano doctor Mario Novaro. Seña 8 o|o. Comisión 3 o|o.—Giménez Zapiola, Panelo y Cía., Florida 239. m17

JUDICIAL — GARAGE RIO Bamba 921 y 923 entre Paraguay y Charcas. Terreno según tasación 8m60 de frente; 8m53 en el contrafrente por 57m45 de fondo al N. y 57m15 al S. y según título 8m69 de frente por 54m30 de fondo en el costado N. y 53m88 en el S. y 9m52 en el contrafrente. Edificio, frente imitación piedra, piso de hormigón, techo de armadura de hierro y cinc, todos los materiales de la mejor calidad; escritorio, seis cocheras, taller dos depósitos para aceite, separ. subterráneo para compostura, oficina para la venta. En la azotea hay seis salas divididas por tabiques de cemento armado y tienen cortinas metálicas. Base pesos 60,479.15; las dos terceras partes de la tasación. El comprador podrá dejar pesos 10.000 oro sellado por tres años, con opción a dos más al 8 1|2 o|o de interés en las condiciones que el Banco acuerda sus préstamos. La propiedad reconoce contrato de locación por 330 pesos mensuales hasta el primero de marzo de 1917. Por orden del señor juez de primera instancia doctor E. Klappenbach, secretaría del doctor Espeche, a propuesta de partes en el expediente N.o 8.126.

EL VIERNES 24 de marzo a las 3 p. m. en nuestro hall. Seña 8 o|o. Comisión 2 por ciento.—Giménez Zapiola, Panelo y Cía. Florida 239. m10

JUDICIAL — CEVALLOS 3781 entre Brasil y Progreso a dos cuadras de Entre Ríos y a 4 de Constitución. Barrio de positiva importancia. Mitad de gran título 8m66 por 28m95 o lo más o menos que resulte dentro de muros y según tasación 8m64 de frente por 28m84 de fondo y 8m81 en el contrafrente. Edificio: sala, comedor, 3 piezas, cocina, patios y w. c. Construcción buena, cielos rasos de yeso, madera y mosaico, carpintería de cedro y pino, etc. Base retasada, 11,589.12 pesos. Por orden del señor juez de primera instancia, doctor F. Klappenbach, secretaría del doctor Gutiérrez Sáenz Valiente, en los autos sucesorios de don Francisco Nieto.

EL DOMINGO 26 de marzo a las 4 p. m. en la misma. Seña 8 o|o. Comisión 2 o|o.—Giménez Zapiola, Panelo y Cía., Florida 239. m13

JUDICIAL — HUMBERTO I 1363 entre Lima y Bernardo de Irigoyen 8m82 de frente por 35m15 de fondo y según tasación judicial 10 metros por 13m30. Edificio: 5 habitaciones, cocina, w. c., patio, piso pino tea y mosaico, carpintería pino, cielos rasos de yeso, etc. Base 14,666;66 pesos, las dos terceras partes de la tasación Por orden del señor juez doctor Pedro V. Meléndez, secretaría del doctor J. C. Miguens, a propuesta de parte, en los autos Palacios José G. y otros, contra Minerva dos Santos.

EL DOMINGO 26 de marzo a las 3 p. m. en la misma. Seña 8 o|o. Comisión 2 o|o.—Giménez Zapiola, Panelo y Cía., Florida 239. m12

*COMO JUDICIAL—EN CORdoba, Tosquita, dep. Río Cuarto, a 15 cuadras de la estación, lindando con las chacras y el pueblo. A una legua de Fragueyro, a 3 leguas de Mackenna, 600 hectáreas de espléndido campo. Linderos: chacras de Tosquita, C. Torres Echevarría, Fernández Arias. Campo especial para alfalfa, actualmente tiene 150 hectáreas alfalfadas. Tierra vegetal arenosa sin tosca, y por consecuencia apta para todo cultivo. Alambrados de 6 hilos y uno de púa, postes de quebracho, agua excelente a poca profundidad. Base definitiva $ 100 la hectárea. Orden terminante de liquidar. Forma de pago: $ 35.000 al contado y el resto a un año de plazo al 8 o|o de interés.

EL MARTES 28 de marzo a las 3 p. m. en nuestro hall. Seña 8 o|o. Comisión 2 o|o. —Giménez Zapiola, Panelo y Cía., Florida 239. m19

M. Ripa Elzaurdia

JUDICIAL — PROPIEDAD Helguera 3834 (Villa Devoto), edificada en terreno de 8.80 metros de frente por 22.70 metros de fondo y compuesta de jardín, cuatro piezas, comedor, galería con cielo raso de yeso, cocina, w. c., y patio con piso de portland.

EL DOMINGO 26 de marzo a las 3 p. m. en mi local Tucumán 1436, orden del señor juez de primera instancia en lo civil doctor Pedro V. Meléndez, secretaría Miguens en el juicio Banco Constructor Argentino contra don Felipe Bruno. Base pesos 5,900 m|n. El comprador deberá abonar el 8 o|o a cuenta de precio y 2 o|o de mi comisión y constituir domicilio en esta capital. Más datos en mi escritorio Sarmiento 1937. m12v26

Fernando Houssay

JUDICIAL sin base

v23

JUDICIAL — TALCAHUANO 250 a 256. Edificio moderno de cuatro pisos, que consta de local para negocio, en su planta baja, y de cuatro casas, una en cada pis. Orden de venta del síndico liquidador del concurso Juan B. Estrada, secretaría Jordán. Mide 9m63 por 18m96 y 9m80 en el contrafrente. Superficie: 184 m. c. La planta baja tiene salón, dos habitaciones y patio. Cada piso consta de vestíbulo, sala, escritorio, comedor, tres habitaciones, baño instalado, despensa, cocina, con económica, pieza de servicio y patio. En la azotea hay una pieza, baño y cocina. Frente imitación piedra, zaguán con zócalos y escaleras de mármol, ascensor Pifré, carpintería de cedro, celosías metálicas, cielorrasos yeso, empapelados, pisos pino tea y mosaico e instalación eléctrica. Títulos perfectos. Sin base. Casa de mucha renta.

EL DIA DOMINGO 26 de marzo a las 4 p. m. sobre la misma casa, Talcahuano 250 a 256. Seña 8 o|o. Comisión 2 o|o. Más datos, Lavalle 1378. m18

Luis Mussi e hijo

JUDICIAL — CASA CALLE Alvarado 2578, entre Santa María y Salom. construcción toda de material e inmejorable, sobre terreno que mide 8 metros de frente al NO. por 19.29 metros de fondo. Superficie total 154.30 metros cuadrados. Orden del señor juez de la instancia en lo civil doctor Pedro V. Meléndez, secretaría doctor Horacio Marcó, perteneciente al juicio sucesorio Gil de Figueroa Da. Eufrasia. Tasación $ 8.120.96. Base de venta las 2|3 partes, $ 5.413.87. Llamamos especialmente la atención de los interesados en colocar bien y seguro su dinero, sobre esta venta.

EL DOMINGO 26 de marzo a las 4 de la tarde, sobre la misma. Puede visitarse cualquier día. Exigiremos en el acto del remate el 8 o|o de seña y el 2 o|o de comisión. Informes en nuestra casa, Bolívar 175.—Luis Mussi e hijo. m17

José Bacigaluppi

Ex socio de la casa Bacigaluppi y Rúa

SOBERBIA ESQUINA —Av. Alvarez Thomas y Loreto, frente a la estación del tranvía A. Argentino y en una ubicación de marcada importancia. Tranvías números 96 y 97 al frente. Superficie 534 v. c., con cerca de 30 varas de frente a Alvarez Thomas, para casas de renta, para casas de negocio, para cualquier construcción es ideal. Base pesos 8 la v. c. 1|2 al contado y 1|3 a 6 y 12 meses de plazo. ¡Un negocio excepcional, que debe aprovecharse! Planos e informes, San Martín 56. —José Bacigaluppi, U. T. 1165, Avenida.

EL DGO. 26 de marzo a las 5. v24

CASA POR 2.500 pesos, EN EL centro de Villa Urquiza. Frente a la plaza, a media cuadra del eléctrico 86 y de los de Lacroze, lindando con la iglesia, mercado, estación del tren y da todo lo más importante de la parroquia. Calle Nahuel Huapi (adoquinada) 5.353, entre Andonaegui y Bucarelli. Mide 11v34 por 46v18. Superficie 532 v. c. 91. Edificio antiguo, consta de: sala, una pieza chica, cocina y w. c., con edificio que produce 37 pesos mensuales. Aún nadie ha comprado a menos de 30 pesos la v. c.! Venta como judicial y a plazos. Visitese. Datos, José Bacigaluppi, San Martín 56, U. T. 1165, Avenida.

EL DGO. 26 de marzo a las 4. v24

Pedro y Alfredo Fragueiro

EN BELGRANO — PETIT Hotel, Cabildo 1277, a 4 cuadras de la calle y estación Colegiales, sólida construcción, levantada con selectos materiales, con jardín al frente y al fondo. De confortable distribución. Escritorio, hall, sala, comedor con vista al jardín, toilette, cocina, despensa, etc., en la planta baja y 4 amplios dormitorios, cuarto de baño y terraza con frente al jardín en la planta alta y 2 piezas para servicio. Terreno de 13 por 35 varas. Base, 27.000 pesos cédulas argentinas que el comprador tomará a estilo de plaza, el excedente 1|2 al contado y 1,2 a un año de plazo; con 7 o|o de interés.

EL DOMINGO 26 de marzo a las 4 de la tarde, en la misma propiedad. Puede visitarse todos los días de 2 a 5 p. m. Seña, 8 o|o. Comisión 2 o|o. Más datos a nuestra casa, Maipú 116. (U. T. 1470 Avenida).—Pedro y Alfredo Fragueiro. m22

R. PUIG LOMEZ

COMO JUDICIAL

Al lado de la ESTACION SUBTERRANEA JOSE MARIA MORENO

En 11 lotes — A 5 años de plazo

AVENIDA RIVADAVIA 5050 al 5094

EL DOMINGO 26 DE MARZO A LAS 3.30 DE LA TARDE

Lean aviso de remate

RODOLFO PUIG LOMEZ

LA ESPLENDIDA QUINTA de Montes. Al lado de la estación del subterráneo "José María Moreno". En el Cabalito. Como judicial, Av. Rivadavia 5050 al 5094 y contrafrente a la calle Rosario. Lindando con Meyer Pellegrini, calle en medio con la mansión de Canale y rodeada de las del doctor Videla Dorna, Molina y otras. Barrio de cloacas, luz eléctrica, gas y agua corriente. Pavimento de madera y adoquinado pagado. Tranvías para todas direcciones y el subterráneo, que conduce en 14 minutos a la Plaza de Mayo. Es un precioso parque, dividido en 11 lotes de dimensiones ideales, entrando en uno de ellos el confortable y elegante chalet, con 15 piezas, subsuelo y toda clase de comodidades. Base, $ 50 v. c. los terrenos con frente a la Av. Rivadavia, y $ 15 v. c. los con frente a Rosario. El pago podrá efectuarse en 5 años, con 7 o|o de interés anual o al contado. Al escriturar únicamente el 35 o|o. Puede visitarse de 9 a 11 y de 1 a 6 p. m. Pidan planos, fotografías e informes en mi escritorio, San Martín 121. U. T. 999. Av.

EL DOMINGO 26 de marzo, a las 3.30 p. m., en la misma propiedad.—Rodolfo Puig Lómez. m19

Juan A. Rúa

*EN VILLA DEVOTO — SO*bre la avenida San Martín, 8 bien ubicados terrenos, avenida Fernández Enciso entre la avenida Artilleros y Tenderdama. 10x49.58 varas y 11.15x49.50 y 59.60 varas en sus costados. Venta, remate, sobre la base de pesos 1.40 v. c. 1|2 al contado y mitad a un año, 7 o|o, ubicados en un paraje alto, densamente poblado y a 2 cuadras de la estación Lacroze. Más datos, Av. de Mayo 572.—Juan A. Rúa.—Rte. 4941.

EL DOMINGO 26 de marzo, a las 4 p. m., en los mismos. v26

*JUDICIAL—CAMPO EN CO*ronel Dorrego, 2.756 hectáreas, 72 áreas, 50 centiáreas. A una legua de la estación Lartigau, F. C. R. a P. Belgrano, y a 7 de Dorrego. Juez doctor Moléndez, secretaría doctor Odiego; juicio Agustín Estenga contra Gregorio Iraitorza. Base de venta, la avaluación de la contribución directa, pesos 207.700, igual a 75,85 hectáreas. Linda al NE. arroyo Las Cortaderas; al NO., herederos de Joaquín Pourtalé, Pablo Lejarraga y Emiliano Vásquez, hoy Mercedes C. de Anchorena; al SE., María A. de Chapar y al SO., Isidro Ibarra y Fermín Larrea. El campo está dividido en varios potreros, tiene alambrados, población de estancia, puestos y otras mejoras, entre ellas 90 hectáreas alfalfadas. Se visita por la estación Constitución hasta Pringles, trasbordando el tren del F. C. R. a P. B. o por Coronel Dorrego. A cuenta de precio 8 o|o. Comisión 2 o|o. Más datos a la secretaría citada o al martillero Juan A. Rúa, Avenida de Mayo 668-72, donde se efectuará el remate.—Rte. 4946.

EL MIERCOLES 5 de abril a las 4 de la tarde. v5ab

Francisco Miguens Rey

Vendida particularmente

UN REGALO — 3.915.10 V. C. estación Espeleta, F. C. S. Hermosa fracción bien alambrada, frente a la vía y a 2 cuadras de la estación, paraje alto, pintoresco y rodeado de una compacta edificación moderna, con 50 trenes diarios. Mejor título judicial, orden de liquidar por fuerza mayor con base de 15 centavos v. c. a plazos, terrenos que valen 8 pesos v. c., remataré

EL DOMINGO 26 de marzo a las 4.30 p. m. sobre los mismos. Títulos perfectos. Seña 10 o|o y 2 o|o de mi comisión. Pronto más detalles.—F. Miguens Rey, C. Pellegrini 71. 1p

V. P. Cacuri

*CASA SOBRE EL SUBTE*rráneo. Base 7.000 pesos, a plazos, avenida Provincias Unidas 516, tres cuadras estación subterráneo J. M. a Moreno. Buen edificio, comedor, tres piezas, jardín, detalles. Buen barrio.

EL DOMINGO 26 de marzo. Visítese.

DE RENTA, CON CEDULAS Vieytes 462|64. Produce 450 pesos mensuales. Base pesos 10.500, incluso cédulas, amplio terreno, diez habitaciones y capacidad para 10 coches y 60 caballos. Todo en ordenanza. Negocio de positivas ventajas.

EL 26 de marzo. v22

*AVENIDA FOREST 500, ES*quina Cáceres. Gran casa moderna, altos y bajos. Negocio y familia! Como judicial. Base 23.530 pesos. Tercera parte contado. Ubicación muy importante: una de Triunvirato y Federico Lacroze. Recomendable. Debe verse.

EL 26 de marzo. v23

UN REGALO! CASA POR 2.900 pesos, en Belgrano. Quesada 1793. Mitad a plazo. Edificio nuevo, sólido, tres piezas y dependencias. Visítese. v23

*TERRENO LINDERO, ES*quina Quesada y 11 de septiembre. Adoquinado pago, 265 varas. Base 2.000 pesos. Mitad a plazo.

EL 26 de marzo. Sin pormenores. Pidan más datos, Rivadavia 767. U. T. 185 Avenida.—V. P. Cacuri. v22

Mariano Arau

CAMPO FLOR EN LOBERIA uno de los mejores del Sur de la provincia. 1.412 hectáreas en 3 lotes de 448 y 514 hectáreas. Parte del establecimiento San Francisco, sucesión de Félix Miró, a legua y media, estación Moro, 2 1|2 pueblo Lobería y 10 puerto ultramar Quequén (Necochea). Especialísimo para ganadería y agricultura, verdadera pradera, buenos alambrados, poblaciones y aguada permanente por lindar con arroyo Moro; señores Miguel Echeto, Sabino Rodríguez, Tomás Juárez, Cándido Vázquez, Francisco Prudere Hermano, herederos Montenegro y Miró. Base, $ 180 hectárea con opción y facilidad de pago.

EL MIERCOLES 29 de marzo, a las 2 de la tarde, en su hall de ventas, calle Perú 175, capital federal, donde pueden pedir carteles con planos. m15

Furst Zapiola y Cía.

SIN BASE, COMO JUDICIAL A 1 cuadra de la avenida Guttenberg, adoquinada y con tranvía eléctrico y a 3 de las avenidas Cabildo y Vértiz, en un barrio de construcciones lujosas, dos lindos terrenos con adoquinado pago al frente, calle Esteco entre Arribeños y Villanueva de 10 varas por 26 y Arribeños entre Esteco y Zabala de 10 varas por 32. Venta sin base, como judicial a liquidar a tanto la vara.

EL DOMINGO 26 de marzo a las 4 sobre los mismos. Pidan planos en Reconquista 434.—Furst Zapiola y Cía. m18

EN BELGRANO — A UNA cuadra del bulevar Congreso con tranvía eléctrico. Soberbio terreno calle Quesada (adoquinada) entre Zapiola y Conesa, 10x46 entre buena edificación y con varias líneas de tranvías eléctricos. Venta sin base, como judicial a tanto la vara, a vender a cualquier precio.

EL DOMINGO 26 de marzo a las 3 sobre el terreno. Pidan planos en Reconquista 434.—Furst Zapiola y Cía. m18

Salaberry y Bercetche

Defensa 188, Bs. As.—Córdoba 951, Rosario

*ARRENDAMIENTO EN QUI*roga, F. C. O.—4.650 hectáreas de campo a una y media legua de la estación, concedido por establecimiento La Colonia. Base, $ 5 moneda nacional la hectárea por tres años con opción a dos más.

EL JUEVES 23 de marzo, a las 2 p. m., en nuestra casa, calle Defensa 188, Buenos Aires. Consta de cuatro potreros, aguadas molinos y una buena población de material, agua especial de 4 a 6 metros; el campo es apto para ganadería y agricultura, teniendo una pequeña parte de bajo tendido de muy buenos pastos para las épocas de verano, hay una fracción de 800 hectáreas que han sido alfalfadas y que se encuentran algo perdidas, los interesados en el arrendamiento deberán previamente y antes del día del remate presentar las garantías para la realización del contrato, cuyo pliego de condiciones se encuentra a la disposición de los mismos en nuestra casa. En el acto del remate se exigirá el semestre adelantado del importe del arrendamiento y en el trascurso del contrato deberá pagarse en la misma forma. Comisión, 2 o|o a cargo del arrendatario sobre el importe total. Mayores informes y planos, a nuestra casa, Defensa 188, Buenos Aires y Córdoba 951, Rosario. m12

MUEBLES Y MERCADERIAS EN GENERAL

A. LOBETO

HOY

ALMACEN IMPORTANTE

BELGRANO 3101 esq. Gral Urquiza

Quedan aún 250 lotes de nobles y finas mercaderías del ramo.

HOY 22 de marzo a la 1.30 p. m.

REMATARE, POR CUENTA y orden de sus dueños, las totales existencias de este bien surtido negocio, con gran "stock" de mercaderías nobles y sus magníficas instalaciones, a saber:

COMESTIBLES EN GENERAL—Azúcar, garbanzos, bizcochos, galletitas, conservas surtidas surtidas Cuvera, idem italianas Prento y otros pingües que no detallo.

LICORES Y BEBIDAS — Cremas surtidas y cacaos Marie Brizard y Cusenier; cervezas, Quilmes y otras; cognacs Martell, Otar Dupuy, Hennessy, V. O., Pagarito, Domecq y otros; ginebra Néctar, Bols y Focking; Kalisay, Old Tom Gin, Peroche Español J. Ruiz, refrescos unos varios sidras Galtero, Sagardúa y Aborada; vinos y Mignos varios en cascos y damajuanas y en general toda la diversidad de artículos buenos y finos del ramo.

A LAS 4 MUEBLES Y UTILES — Máquina para hacer soda, ídem para encorchar, zócalos, estibas, tarros cristal, campanas, máquina de capsular y demás útiles y enseres que estarán a la vista. Hoy, a las 4 p. m., 400 discos nuevos, entre ellos 30 de Caruso, 20 de Titta Ruffo, Tamagno, Constantino, etc.—Nota: No admito mercaderías ni objetos de pentinetes. Condiciones: Seña 20 o|o de satisfacción y comisión el 10 por ciento a cargo del comprador. Más datos en mis oficinas, Piedras 122.—A. Lobeto, balancead or y martillero público, U. T. 2977, Avenida. 1p

Aduana de la Capital

OFICINA DE REMATES, (galpón D), dirección: pasando el puente de las diques sobre la calle Belgrano o sea donde ésta comienza.

LOS DIAS 24, 25 y 27 de marzo a la 1.30 p. m., por orden del señor administrador se procederá a la venta de gran cantidad de mercaderías en general provenientes de rezagos, comisos, compras, abandonos, embargos y averías. Nota: Las mercaderías se encuentran a la vista de los interesados para ser examinadas, no admitiéndose reclamo alguno después de vendidas. Todas las mercaderías deberán ser retiradas por sus compradores, dentro de las 48 horas de aprobado el remate por el señor administrador. Seña 30 o|o. Sin comisión. Por el detalle completo y otros informes dirigirse al jefe. v26

Carlos A. Grané

¡HOY!

GRANDES y LUJOSOS

Armazones de Farmacia

de $ 18.000 de costo

Sin base y al mejor postor

JUDICIAL — LOS GRANDES armazones de roble con cristales y espejos biselados que fueron de la farmacia de don Fausto F. Petray. Mandado del señor juez de comercio de la capital federal, doctor Alberto Estrada, secretaría del doctor Granich, en el juicio seguido por don Germán Méndez y otros, contra don Fausto F. Petray, sobre cobro ejecutivo de pesos. Remataré

EL MIERCOLES 22 de marzo a las 2 p. m. en el local calle Cochabamba 3850, los siguientes muebles y objetos que a continuación se detallan. Grandes armazones de roble macizo, con espejos y cristales biselados, todos de desarme a tornillo, 1 balanza precisión, 1 estantería, 1 caja escritorio, 3 mostradores, 5 mesas mármol, 1 id de bronce y mármol, 1 baranda y escalera de raracol, 1 mesa cedro y mármol, 7 pantantes niquelados, 1 vitrina roble y cristales, 2.000 frascos vacíos, 40 rollos papel y demás artículos que estarán en la vista el día del remate. Seña a satisfacción y 10 por ciento de comisión. Informes al tribunal, quinto piso sobre Tucumán o al martillero, avenida de Mayo 1348. m18

*JUDICIAL — ALMACEN ca*lle Córdoba 2300, lo remataré

EL LUNES 27 de marzo a la 1 p. m. y de acuerdo con el siguiente edicto judicial: Por disposición del señor juez de comercio de la capital federal doctor Félix Martín y Herrera, secretaría del doctor Matienzo, se hace saber por el término de 5 días que en los autos González y Pérez Hnos. ha sido designado el martillero Carlos A. Grané para que venda en subasta pública, previa publicación de edictos en el "Boletín Judicial" y LA PRENSA, todas las existencias del negocio en el ramo de almacén, calle Córdoba núm. 2300, las que en parte son como sigue: vinos, aceites, aperitivos, aceites, conservas y comestibles en general; arrazanores, mostradores, id de estaño para bebidas, heladera, balanza de mostrador, id automática, báscula, mesas, sillas, sillas Viena, escritorio, caja de hierro, caja registradora National, máquina de cortar flambres, id de soda, vitrina, ídeera, etc. Seña y 10 o|o de comisión. Informes al Tribunal, 6o. piso, sobre Lavalle, o al martillero, Avenida de Mayo 1348. m20

Tomás Corrado

HOY

CAFE, BAR Y ORQUESTA, remato

HOY a la 1 de la tarde calle Garay 1181 esquina Lima, todas las existencias de este negocio cuyo detalle en parte es: rico armazón Luis XV, cedro y lunas biseladas, mostrador id, vasera, heladera roble 3 puertas, ricos cortinados de felpa, heladera sobre mostrador, serpentina estaño de 40 metros, palco, zócalo de madera machimbrado nuevo sin pintar, 100 sillas de bar, 40 mesas de cedro nuevas (sillas y mesas se venderán en lotes chicos), cocina económica, divisiones, mesas de hierro, 100 vasos de 1 y 2 litros con y sin tapas, 200 vasos floreros y otros, 6 campanas de cristal, tazas de porcelana, platos finos, cubiertos de alpaca selada, manteles y servilletas de hilo, cuchillos, cucharitas, azucareras, teteras, bandejas y todo lo que se encuentra a la vista. Comisión 10 o|o.—Corrado, Jujuy 917, agente de la casa Spiaz). 1p

*PIANO CASI NUEVO ALE*mán, en perfecto estado, también remataré

HOY en Garay esquina Lima. 1p

Guerrico y Williams

DEL Sr. F. GAMBURG, EL rico mobiaje importado de Maple y Glasser, que adorna su casa-habitación, calle Juncal 877, por ausentarse a Europa. Juego de sala, de cedro, marquetería, tapizado en seda, linda vitrina, mesas de centro, pedestales y muebles de fantasía del mismo gusto, ricas arañas francesas de cristal y bronce, cortinados de seda, escritorio de señora, bonitos adornos de porcelana de China, Sèvres, Copenhague; bomboneras y bibelots de plata sellada, lámparas eléctricas, buen juego de comedor moderno, de roble tallado, sillas id y marroquín; lindo reloj con campanillas, juegos de porcelana, loza, cristalería e infinidad de artículos de comedor, canastas para picknick, ricas alfombras de Smirna, platería, escritorio ministro de caoba y marquetería, casilleros, mesitas biblioteca giratoria, todo del mismo estilo, útiles de escritorio de plata, juegos de dormitorio de caoba y marquetería, camas de bronce, ricos sillones, sofás, chaises longues ingleses, con cortinas de cretonne, muebles de fantasía de todos estilos, cortinados de cretonne inglesa, buenos artefactos de luz, ricos platos de porcelana para pared, juego de vestíbulo de roble, macetas con pie y palmera, rica alfombra de escalera, armarios, guardarropas, muebles de despensa pintados al laqué, útiles de cocina y de antecocina, etc., etc.

EL JUEVES 23 de marzo a las 8 de la noche. En exposición desde el martes, de 9 a. m. a 10 p. m. Solicitet catálogo. Comisión 10 o|o.—Guerrico y Williams. m19

LAS INSTALACIONES DEL local, 3, Mitre 823. Mostradores, vidrieras, estanterías, etc.

EL MIERCOLES 22 de marzo, a las 2 de la tarde. En exposición. Comisión 10 por ciento.—Guerrico y Williams. m21

Bravo Ungaro y Cía.

ARTICULOS SANITARIOS Bañaderas de hierro enlozado de 5 y 1|2 pies, nuevas, lavatorios de loza y hierro enlozado de pie y de soporte, bidet de loza a sopapa, pistón y llaves, blancos y bronceados, baños de pie y de asiento de loza piedra y hierro enlozado, platos de barro y hierro enlozado, espejos, panquitos, sillas y botiquines para cuartos de baño, repisas, toalleros, vasos, portavasos, sifones, ramales, codos, caños de hierro de 2 1|2 pulgadas, tapas para inodoros, etc., etc. Remataremos, sin base al mejor postor.

EL VIERNES 24 de marzo a las 3 p. m. en nuestro local, Bolívar 336. v24

AZULEJOS BLANCOS DE 15 por 15 y 20 por 20, mosaicos nortoamericanos y del país, mosaicos belgas, mosaicos extranjeros para vereda 14 por 14, 20 mil metros cuadrados, cocinas económicas, cocinas, ventanas, artefactos eléctricos, etc., etc. Remataremos.

EL VIERNES 24 de marzo a las 3 p. m. en nuestro local Bolívar 336, U. T. 2193 Avenida. v24

Esteban Bonorino

*400 PIEZAS BOMBASI, LI*non y otros tejidos, 600 docenas cuchillos para mesa, 136 bobinas flatare de algodón, 10 pipones aceitunas, 100 paquetes hilo para coser bolsas; papel para escribir, con intervención de los agentes de seguros y por cuenta de quien corresponda. En seguida: 45 bolsas arroz y otros artículos, en mi casa, Bolívar 326.

EL JUEVES 23 de marzo, a las 2 de la tarde, procederé a la venta a dinero al contado. Seña, 30 o|o. m20

Emilio Méndez

*ALMACEN, BEBIDAS y BA*zar, calle Victoria 2002.

HOY, a la 1.30 en punto, remataré todo un buen surtido en mercaderías del ramo que no detallo, pero que pasa de 7.000 $, que liquidaré a martillo corrido y sin retirar oferta. 1p

ALMACEN — HOY, CALLE Victoria 2002, remataré a la 1.30. Buena balanza, caja registradora, heladera con canillas y serpentinas, fideera, flambrera, armazones, mostrador y demás útiles que liquidaré sin retirar oferta. 1p

Roberto Kornblihtt

JUDICIAL — MAQUINAS de carpintería.

EL JUEVES 23 de marzo a la 1 p. m. en la calle San Matías esquina Trelles (galpón), Sierra cilindro, barrena, garlopa, tupí, motor a nafta, fuelle, trasmisiones y poleas. Orden de venta del síndico liquidador de la quiebra de don Antonio Castagna, cuyos autos tramitan por el juzgado del doctor Alberto Estrada, secretaría doctor Jordán. Seña a satisfacción. Comisión 10 o|o al comprador. Más datos a mi escritorio, Boulogne Sur Mer 556. m16

ENRIQUE ALEGRIA

1286 Salta 1286

JUDICIAL

CAFE, RESTAURANT y BILLARES

"ELECTRA"

CALLAO 184 al 186

Remataré el jueves 23 de marzo

A las 2 de la tarde v23

POR ORDEN DEL SINDICO liquidador de la quiebra F. y A. Hermida, remataré, en el día y hora fijado, las regulares instalaciones y útiles de dicho negocio, que no detallo por su mucha extensión. La bondad de los artículos en venta, es la mejor reclama para acudir a negociar. ¡No faltar! Exigiré seña en todo lote a mi satisfacción. Comisión 10 o|o a cargo del comprador. Más datos a mis oficinas, Salta 1286, U. T. 2841, Buen Orden.—Enrique Alegría. Remate No. 39. v25

Augusto Beruti

JUDICIAL — FABRICA DE tapones y planchas de corcho, calle Medrano 704.

EL VIERNES 24 y SABADO 25 de marzo, a la 1 p. m., remataré todas las existencias y maquinarias de esta importante fábrica, perteneciente al concurso formado a los señores Pablo Jerosch y Cía., cuyos autos tramitan por el juzgado del doctor Juan B. Estrada, secretaría Casilarena. Detalle: máquinas: de hacer tapones, de marcar, de tornear, de encabezar, de cuadrar, de coser bolsas, motores eléctricos, escodores de corcho, aspiradores de polvo, motor y caldera Sulzer, de 45-60 HP., trasmisiones, poleas, herramientas, instalaciones eléctricas; un gran surtido en tapones de diferentes tamaños, planchas y aisladores de corcho, carros, guarniciones y caballos. Utiles de escritorio: caja de hierro, doble puerta, máquina de escribir Underwood, escritorio completo, mesas de cedro, sillas, bancos, etc. Orden de venta de los síndicos liquidadores. Comisión, 10 o|o a cargo del comprador. Seña en cada lote.—A. Beruti, Tucumán 909. 1p

Naón y Bustillo

HOY

Por orden de la Comisión Liquidadora de la Sociedad Anónima "LA HABITACION" Maipú esq. Lavalle

Liquidación total de todas las mercaderías, muebles e instalaciones de esta acreditada casa.

HOY a la 1 p. m. y días subsiguientes

Visiten la exposición

*DE LA SOCIEDAD ANONI*ma La Habitación. Liquidación total de todas las mercaderías, muebles e instalaciones de esta importante casa por cesación de negocio y por resolución de la comisión liquidadora, de acuerdo con el inventario que se encuentra en nuestro poder a disposición de los interesados, liquidación definitiva. Sin base. Al contado. En lotes para particulares y comerciantes.

EL MIERCOLES 22 de marzo, a la 1 p. m., y días subsiguientes hasta terminar, en el local calle Maipú esquina Lavalle. En exposición desde el lunes 20, de 9 a. m. a 8 p. m. Seña, 20 por ciento. Comisión, 10 por ciento. Más datos a nuestra casa, San Martín 427.—Naón y Bustillo, U. T. 3908 (Avenida). m21

Carlos Espejo y Cía.

Esta noche remata

Pianos, fonola, fonógrafos, cajas de hierro, escritorios americanos, bibliotecas, juegos comedor y dormitorios roble macizo.

1036, AVENIDA DE MAYO

José S. Toyos

*JUDICIAL—ALMACEN, FE*retería, etc., las existencias del concurso Pedro A. González y Cía., en Pasteur, partido de Lincoln.

EL DOMINGO 26 de marzo, desde las 9 de la mañana, hasta terminar. Orden de venta del síndico, señor Juan F. Caminos. v25

A. BINAGHI y Cía.

MARTES Y VIERNES A LAS 2 p. m., remate de artículos rurales y de construcción, maderas, ferretería, etc., en nuestra casa, Lima 1563, plaza Constitución. —A. Binaghi y Cía. Mañana detalles. 1p

Francisco E. Spina

BAR LUJOSO IMPORTANTE rematará

EL VIERNES a la 1. Véase mañana detalle.—Spina, Jujuy 917. 1p

AYERZA CULLEN & SEOANE

Socios: Isaac Ayerza, Hubert o Cullen Ayerza, Ramón M. Seoane

LOS LUNES Y JUEVES, A la 1 de la tarde, remate de comestibles, bebidas, ferretería, artículos rurales, tienda y mercería. En nuestra casa, Defensa 153 al 193. perm.

VARIOS — 750 KILOS HILO Patente para coser bolsas, 50 rollos cabo sisal medidas surtidas, 6 cocinas económicas inglesas, 200 paños enrejados de madera, 32 latas usadas para parvas y carros, 2.000 kilos alambre fino para atar, 25 galones pintura, 80 tambores untura sebo, 150 azadas y palas sin cabo, 11 cajas de hierro. En nuestra casa, 183 Defensa 193.

EL JUEVES 23 de marzo a las 3 p. m. se rematarán en lotes por orden de varios. Seña 20 o|o, Comisión 10 o|o—Ayerza, Cullen y Seoane. m21

ARTICULOS DE ALMACEN, 45 bolsas arroz, 80 cajones conservas españolas, 75 cajones aceite comestible, 45 cajones pimentón, 65 formas queso reggiano, 180 cilindros yerba paraguaya de 30 y 60 kilos, 52 tercios y barricas yerba Paranaguá y Argentina, 150 bolsitas café en grano tostado, 120 tins galletitas y bizcochos, 350 latas aceitunas verdes, 80 latas café molido, 65 cajones chocolate, 18 barricas café torrado, 180 latas higos secos, 250 kilos queso fresco, 18 cajones cacao, 12 cajones chuño, 60 docenas escobas de 4, 5 y 6 hilos, 120 docenas zapatillas uruguayas, 80 docenas cepillos piso, 80 cajones champagne, 80 cajones Oporto, 80 cajones bitter y cognac, 50